

マークをクリックするとそのページを見ることができます



発生動向総覧
P.2-10

<第38・39週>第39週の伝染性紅斑の定点当たり報告数は3週連続で減少したが、過去5年間の同時期と比較してかなり多い / その他最新動向



注目すべき感染症

<今週は該当記事はありません>



感染症関連情報
P.11

病原体情報(速報記事) / 海外感染症情報



速報

<今週は該当記事はありません>



読者のコーナー

<今週は該当記事はありません>



グラフ総覧(39週)
P.12-18



38週のデータ
P.19-33



39週のデータ
P.34-48



発生動向総覧

<第38週コメント> 9月25日集計分

◆全数報告の感染症

注意: これは当該週に診断された報告症例の集計です。しかし、迅速に情報還元するために期日を決めて集計を行いますので、当該週に診断された症例の報告が集計の期日以降に届くこともあります。それらについては一部を除いて発生動向総覧では扱いませんが、翌週あるいはそれ以降に、巻末の表の累積数に加えられることになります。

※感染経路、感染原因、感染地域については、確定あるいは推定として記載されていたものを示します。

1類感染症

報告なし

2類感染症

結核372例

3類感染症

細菌性赤痢5例

菌種: *S. flexneri* (B群) 1例__感染地域: 福岡県
S. sonnei (D群) 4例__感染地域: 栃木県2例、インドネシア1例、モロッコ1例

腸管出血性大腸菌感染症133例(有症者66例、うちHUS 1例)

感染地域: 国内130例、フランス1例、国内・国外不明2例
 国内の多い感染地域: 宮崎県24例*、北海道13例**、新潟県11例、神奈川県9例、宮城県7例、東京都6例、栃木県4例、大阪府4例、兵庫県4例、広島県4例

* 保育施設内における集団感染例を含む(O103 VT1)

** 第37週に起きた2つの異なる保育施設内における集団感染例を含む(各O157 VT2、O157 VT不明)

年齢群: 0歳(3例)、1歳(14例)、2歳(10例)、3歳(3例)、4歳(2例)、5歳(4例)、6歳(3例)、7歳(2例)、8歳(2例)、9歳(1例)、10代(15例)、20代(20例)、30代(23例)、40代(8例)、50代(4例)、60代(11例)、70代(5例)、80代(3例)

血清型・毒素型: O157 VT2(32例)、O157 VT1・VT2(30例)、O26 VT1(14例)、O103 VT1(5例)、O145 VT2(5例)、O111 VT1(4例)、O157 VT不明(3例)、O121 VT2(2例)、O145 VT1(2例)、O15 VT2(1例)、O26 VT1・VT2(1例)、O26 VT2(1例)、O26 VT不明(1例)、O55 VT1(1例)、O91 VT1(1例)、O111 VT1・VT2(1例)、O145 VT不明(1例)、O157 VT1(1例)、O168 VT2(1例)、その他・不明(26例)

累積報告数: 2,898例(有症者1,950例、うちHUS 61例、死亡2例)

パラチフス1例

感染地域: ミャンマー

4類感染症

- E型肝炎3例 感染地域(感染源): 北海道2例(内臓肉摂取1例、不明1例)、三重県1例(猪肉/鹿肉の解体処理)
- A型肝炎4例 感染地域: 栃木県1例、福井県1例、オランダ1例、国内・国外不明1例
- 重症熱性血小板減少症候群4例
感染地域: 山口県1例、徳島県1例、福岡県1例、鹿児島県1例
年齢群: 30代(1例)、50代(1例)、60代(1例)、80代(1例)
- デング熱10例 感染地域: フィリピン4例、タイ3例、インド1例、台湾1例、バングラデシュ1例
累積報告数: 210例(感染地域: 国外210例)
- 日本紅斑熱8例 感染地域: 広島県5例、愛媛県2例、徳島県1例
- レジオネラ症44例(肺炎型42例、ポンティアック型2例)
感染地域: 千葉県5例、愛知県4例、東京都3例、神奈川県3例、静岡県3例、大阪府3例、兵庫県3例、宮城県2例、栃木県2例、埼玉県2例、富山県2例、茨城県1例、群馬県1例、長野県1例、三重県1例、滋賀県1例、京都府1例、愛媛県1例、国内(都道府県不明)5例
年齢群: 20代(1例)、30代(1例)、40代(6例)、50代(8例)、60代(20例)、70代(4例)、80代(3例、うち1例死亡)、90代(1例)
累積報告数: 1,128例
- レプトスピラ症1例 感染地域: 沖縄県__感染源: 水系感染(川)

5類感染症

- アメーバ赤痢11例(腸管アメーバ症8例、腸管外アメーバ症3例)
感染地域: 北海道1例、埼玉県1例、神奈川県1例、愛知県1例、大阪府1例、奈良県1例、国内(都道府県不明)5例
感染経路: 性的接触6例(異性間3例、異性間・同性間不明3例)、その他・不明5例
- ウイルス性肝炎2例 B型1例__感染経路: 性的接触(異性間)
C型1例__感染経路: 患者との接触
- カルバペネム耐性腸内細菌科細菌感染症26例
菌検出検体: 尿8例、喀痰6例、血液3例、腹水3例、その他・不明6例
菌種: *E. cloacae* 8例、*E. aerogenes* 6例、*K. pneumoniae* 5例、*E. coli* 1例、その他・不明6例
感染経路: 以前からの保菌15例、医療器具関連2例、手術部位2例、以前からの保菌/医療器具関連1例、その他・不明6例
- 急性脳炎2例 病原体不明2例__年齢群: 0歳(1例)、3歳(1例)
- クロイツフェルト・ヤコブ病5例
孤発性プリオン病古典型4例
その他1例

劇症型溶血性レンサ球菌感染症8例

年齢群: 40代(2例)、50代(1例)、70代(3例)、80代(1例)、90代(1例)

後天性免疫不全症候群21例(AIDS 7例、無症候12例、その他2例)

感染地域: 国内17例、国外(国不明)1例、国内・国外不明3例

感染経路: 性的接触17例(異性間4例、同性間10例、異性/同性間3例)、不明4例

ジアルジア症4例

感染地域: 大阪府2例、北海道1例、東京都1例

侵襲性肺炎球菌感染症14例(菌検出検体: 血液9例、血液/髄液4例、髄液1例)

年齢群: 1歳(1例)、2歳(1例)、4歳(1例)、40代(1例)、50代(1例)、60代(4例)、70代(3例)、80代(1例)、90代(1例)

水痘(入院例に限る)6例(検査診断例3例、臨床診断例3例)

年齢群: 6歳(1例)、10代(1例)、20代(1例)、40代(1例)、60代(1例)、70代(1例)

梅毒37例(早期顕症I期15例、早期顕症II期12例、晩期顕症1例、無症候9例)

播種性クリプトコックス症1例

菌検出検体: 血液/髄液/皮膚組織

感染地域: 国内・国外不明

年齢群: 80代(死亡)

破傷風1例

年齢群: 70代

風しん2例(検査診断例1例、臨床診断例1例)

感染地域: 東京都1例、国内(都道府県不明)1例

年齢群: 1歳(1例)、30～34歳(1例)

累積報告数: 130例(検査診断例91例、臨床診断例39例)

薬剤耐性アシネトバクター感染症1例

菌検出検体: 吸引痰

(補) 2014年第38週から2015年第37週までに診断されたものの報告遅れとして、細菌性赤痢1例〔菌種:*S. flexneri*(B群)__感染地域:タイ/バングラデシュ〕、E型肝炎1例(感染地域:北海道__感染源:鹿肉の可能性)、日本紅斑熱2例(感染地域:香川県2例)、カルバペネム耐性腸内細菌科細菌感染症24例(菌種:*E. aerogenes* 13例、*E. cloacae* 4例、*E. coli* 2例、*K. pneumoniae* 1例、その他3例、不明1例)、急性脳炎3例〔単純ヘルペスウイルス1例__年齢群:50代. 病原体不明2例__年齢群:2歳(1例)、10代(1例)〕、劇症型溶血性レンサ球菌感染症1例(年齢群:60代)、バンコマイシン耐性腸球菌感染症1例(遺伝子型:不明__菌検出検体:血液/腹水)などの報告があった。

◆定点把握の対象となる5類感染症

全国の指定された医療機関(定点)から報告され、疾患により小児科定点(約3,000力所)、インフルエンザ(小児科・内科)定点(約5,000力所)、眼科定点(約600力所)、基幹定点(約500力所)に分かれています。また、定点当たり報告数は、報告数/定点医療機関数です(増減の目安は小数点第3位以下を含む)。

定点把握疾患の報告の過去5年間の同時期との比較(第38週)

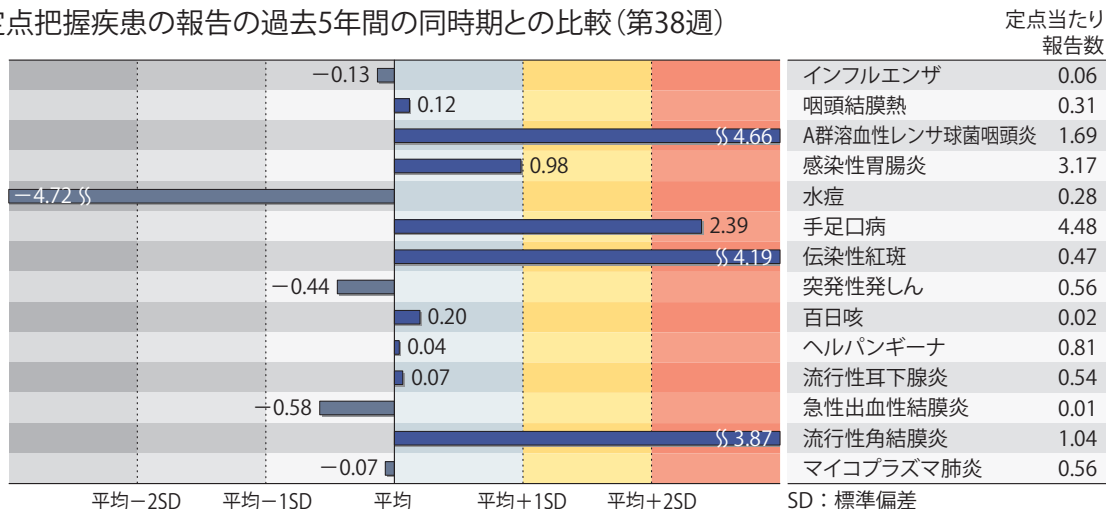

当該週と過去5年間の平均(過去5年間の前週、当該週、後週の合計15週の平均)との差をグラフ上に表現した。

インフルエンザ

定点当たり報告数は減少した。都道府県別の上位3位は沖縄県(1.53)、新潟県(0.26)、愛媛県(0.23)である。基幹定点からのインフルエンザ入院サーベイランスにおける報告数は8例と前週と比較して減少し、8都県から報告があった。

小児科定点報告疾患(主なもの)

RSウイルス感染症の報告数は2,936例と第34週以降増加が続いている。年齢別では1歳以下の報告数が全体の約75%を占めている。

咽頭結膜熱の定点当たり報告数は第35週以降減少が続いている。都道府県別の上位3位は鳥取県(0.84)、福岡県(0.79)、和歌山県(0.74)である。

A群溶血性レンサ球菌咽頭炎の定点当たり報告数は第34週以降増加が続いており、過去5年間の同時期(前週、当該週、後週)と比較してかなり多い。都道府県別の上位3位は鳥取県(4.26)、静岡県(3.98)、山口県(2.79)である。

感染性胃腸炎の定点当たり報告数は2週連続で減少した。都道府県別の上位3位は宮崎県(7.28)、熊本県(6.90)、大分県(6.75)である。

水痘の定点当たり報告数は増加した。都道府県別の上位3位は宮崎県(0.81)、高知県(0.60)、鹿児島県(0.56)である。

手足口病の定点当たり報告数は3週連続で減少したが、過去5年間の同時期と比較してかなり多い。都道府県別の上位3位は宮城県(12.44)、新潟県(11.80)、山形県(11.30)である。

伝染性紅斑の定点当たり報告数は2週連続で減少したが、過去5年間の同時期と比較してかなり多い。都道府県別の上位3位は大分県(2.14)、鹿児島県(1.40)、佐賀県(1.26)である。

流行性耳下腺炎の定点当たり報告数は2週連続で増加した。都道府県別の上位3位は沖縄県(2.29)、佐賀県(2.22)、石川県(1.76)である。

基幹定点報告疾患

マイコプラズマ肺炎の定点当たり報告数は増加した。都道府県別の上位3位は佐賀県(2.17)、岐阜県(2.00)、石川県(1.40)、香川県(1.40)である。

感染性胃腸炎(ロタウイルスに限る)の定点当たり報告数は減少した。3府県から4例報告があり、年齢別では0歳(1例)、1～4歳(3例)であった。



発生動向総覧

<第39週コメント> 9月30日集計分

◆全数報告の感染症

注意: これは当該週に診断された報告症例の集計です。しかし、迅速に情報還元するために期日を決めて集計を行いますので、当該週に診断された症例の報告が集計の期日以降に届くこともあります。それらについては一部を除いて発生動向総覧では扱いませんが、翌週あるいはそれ以降に、巻末の表の累積数に加えられることになります。

※感染経路、感染原因、感染地域については、確定あるいは推定として記載されていたものを示します。

1類感染症

報告なし

2類感染症

結核140例

3類感染症

細菌性赤痢3例 菌種: *S. sonnei*(D群)3例__感染地域: インド2例、インド/中国1例

腸管出血性大腸菌感染症96例(有症者35例、うちHUS なし)

感染地域: 国内96例

国内の多い感染地域: 宮崎県42例*、神奈川県12例、宮城県5例、群馬県4例、東京都3例、秋田県2例、福島県2例、栃木県2例、埼玉県2例、三重県2例、大阪府2例

* 第38週に報告された保育施設内における集団感染例(O103 VT1)

年齢群: 0歳(2例)、1歳(2例)、2歳(10例)、3歳(14例)、4歳(10例)、5歳(16例)、6歳(6例)、8歳(1例)、10代(3例)、20代(5例)、30代(9例)、40代(3例)、50代(3例)、60代(6例)、70代(5例)、90代(1例)

血清型・毒素型: O157 VT2(25例)、O157 VT1・VT2(12例)、O26 VT1(9例)、O103 VT1(2例)、O157 VT不明(2例)、O26 VT1・VT2(1例)、O74 VT2(1例)、O111 VT1(1例)、その他・不明(43例)

累積報告数: 3,006例(有症者1,995例、うちHUS 63例、死亡2例)

腸チフス1例 感染地域: ネパール

4類感染症

E型肝炎1例 感染地域: 北海道__感染源: 豚レバー

A型肝炎4例 感染地域: 東京都1例、兵庫県1例、国内(都道府県不明)1例、ボリビア/ブラジル1例

チクングニア熱1例 感染地域: インド

つつが虫病1例 感染地域: 福岡県

デング熱7例 感染地域: 台湾2例、フィリピン2例、インド1例、シンガポール1例、ラオス1例

累積報告数: 218例(感染地域: 国外218例)
 日本紅斑熱1例 感染地域: 広島県
 レジオネラ症39例(肺炎型38例、無症状病原体保有者1例)
 感染地域: 北海道3例、埼玉県3例、東京都3例、神奈川県3例、新潟県3例、栃木県2例、石川県2例、愛知県2例、福岡県2例、宮城県1例、秋田県1例、千葉県1例、富山県1例、山梨県1例、長野県1例、静岡県1例、国内(都道府県不明)8例、国内・国外不明1例
 年齢群: 30代(1例)、40代(2例)、50代(6例)、60代(17例、うち1例死亡)、70代(11例、うち1例死亡)、80代(2例)
 累積報告数: 1,181例

5類感染症

アメーバ赤痢1例(腸管外アメーバ症)
 感染地域: 東京都
 感染経路: 性的接触(異性間)
 カルバペネム耐性腸内細菌科細菌感染症10例
 菌検出検体: 尿5例、喀痰2例、血液1例、その他・不明2例
 菌種: *E. aerogenes* 2例、*E. cloacae* 2例、その他・不明6例
 感染経路: 以前からの保菌5例、手術部位1例、その他・不明4例
 急性脳炎4例 病原体不明4例__年齢群: 1歳(2例)、3歳(1例)、10代(1例)
 クロイツフェルト・ヤコブ病2例
 孤発性プリオン病古典型1例
 遺伝性プリオン病家族性1例
 劇症型溶血性レンサ球菌感染症2例
 年齢群: 80代(2例、うち1例死亡)
 後天性免疫不全症候群3例(AIDS 1例、無症候2例)
 感染地域: 国内3例
 感染経路: 性的接触3例(同性間3例)
 ジアルジア症1例 感染地域: パキスタン
 侵襲性インフルエンザ菌感染症1例(菌検出検体: 血液)
 年齢群: 80代
 侵襲性肺炎球菌感染症23例(菌検出検体: 血液19例、血液/髄液4例)
 年齢群: 1歳(1例)、3歳(2例)、30代(2例)、50代(2例)、60代(1例)、70代(7例)、80代(5例、うち1例死亡)、90代(3例、うち2例死亡)
 水痘(入院例に限る)2例(臨床診断例2例)
 年齢群: 5歳(1例)、20代(1例)
 梅毒19例(早期顕症I期5例、早期顕症II期7例、晩期顕症1例、無症候6例)
 播種性クリプトコックス症1例
 菌検出検体: 血液
 感染地域: 新潟県
 年齢群: 80代

バンコマイシン耐性腸球菌感染症1例

遺伝子型：不明__菌検出検体：尿

風しん2例(検査診断例1例、臨床診断例1例)

感染地域：国内(都道府県不明)2例

年齢群：0歳(1例)、15～19歳(1例)

累積報告数：133例(検査診断例93例、臨床診断例40例)

(補) 他に麻しん1例の報告があったが削除予定。また、2014年第39週から2015年第38週までに診断されたものの報告遅れとして、パラチフス1例(感染地域：ミャンマー)、E型肝炎1例(感染地域：千葉県__感染源：不明)、デング熱1例(感染地域：フィリピン)、日本紅斑熱1例(感染地域：兵庫県)、マラリア1例(熱帯熱__感染地域：モザンビーク)、レプトスピラ症1例(感染地域：鳥根県__感染源：ネズミ)、カルバペネム耐性腸内細菌科細菌感染症13例(菌種：*E. cloacae* 4例、*E. aerogenes* 2例、*K. pneumoniae* 1例、その他3例、不明3例)、急性脳炎3例〔病原体不明3例__年齢群：0歳(1例)、5歳(1例)、6歳(1例)〕、劇症型溶血性レンサ球菌感染症1例(年齢群：30代)、水痘(入院例に限る)4例〔年齢群：1歳(1例)、10代(2例)、80代(1例)〕などの報告があった。

◆定点把握の対象となる5類感染症

全国の指定された医療機関(定点)から報告され、疾患により小児科定点(約3,000カ所)、インフルエンザ(小児科・内科)定点(約5,000カ所)、眼科定点(約600カ所)、基幹定点(約500カ所)に分かれています。また、定点当たり報告数は、報告数/定点医療機関数です(増減の目安は小数点第3位以下を含む)。

定点把握疾患の報告の過去5年間の同時期との比較(第39週)

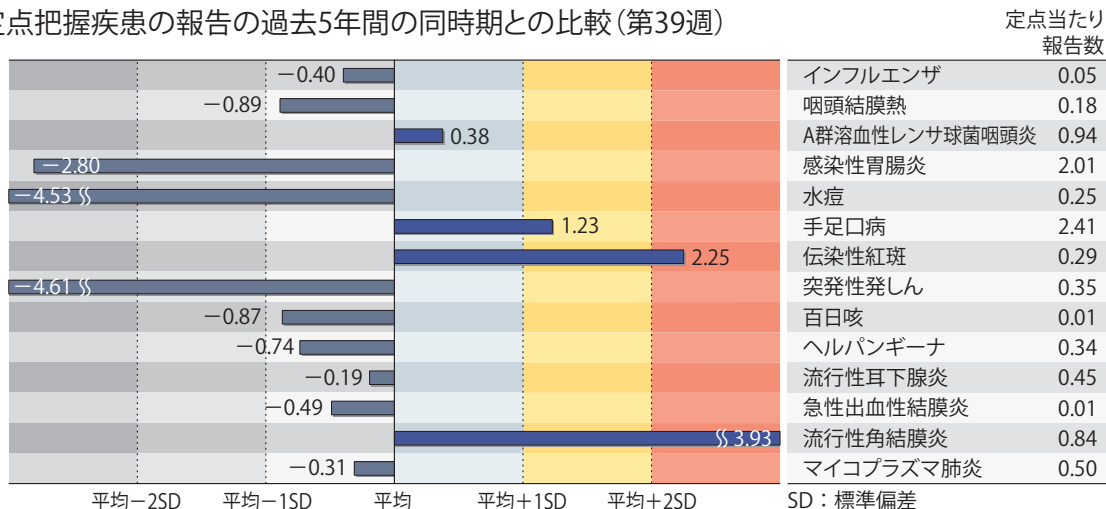

当該週と過去5年間の平均(過去5年間の前週、当該週、後週の合計15週の平均)との差をグラフ上に表現した。

インフルエンザ

定点当たり報告数は2週連続で減少した。都道府県別の上位3位は沖縄県(1.88)、愛知県(0.14)、鹿児島県(0.13)である。基幹定点からのインフルエンザ入院サーベイランスにおける報告数は5例と前週と比較して減少し、3県から報告があった。

小児科定点報告疾患(主なもの)

RSウイルス感染症の報告数は1,997例と減少した。年齢別では1歳以下の報告数が全体の約79%を占めている。

咽頭結膜熱の定点当たり報告数は第35週以降減少が続いている。都道府県別の上位3位は香川県(0.57)、鳥取県(0.53)、沖縄県(0.50)である。

A群溶血性レンサ球菌咽頭炎の定点当たり報告数は減少した。都道府県別の上位3位は鳥取県(2.63)、静岡県(2.02)、山口県(1.74)である。

感染性胃腸炎の定点当たり報告数は3週連続で減少した。都道府県別の上位3位は鹿児島県(4.62)、熊本県(4.44)、宮崎県(4.28)である。

水痘の定点当たり報告数は減少した。都道府県別の上位3位は宮崎県(0.53)、徳島県(0.52)、石川県(0.48)である。

手足口病の定点当たり報告数は第36週以降減少が続いているが、過去5年間の同時期(前週、当該週、後週)と比較してやや多い。都道府県別の上位3位は宮城県(7.54)、大分県(5.92)、新潟県(4.47)である。

伝染性紅斑の定点当たり報告数は3週連続で減少したが、過去5年間の同時期と比較してかなり多い。都道府県別の上位3位は大分県(1.42)、長崎県(0.75)、鹿児島県(0.75)、熊本県(0.58)である。

流行性耳下腺炎の定点当たり報告数は減少した。都道府県別の上位3位は佐賀県(2.00)、石川県(1.86)、沖縄県(1.35)である。

基幹定点報告疾患

マイコプラズマ肺炎の定点当たり報告数は減少した。都道府県別の上位3位は岐阜県(2.20)、佐賀県(1.83)、富山県(1.20)である。

感染性胃腸炎(ロタウイルスに限る)の定点当たり報告数は2週連続で減少した。2県から2例報告があり、年齢別では1～4歳(1例)、5～9歳(1例)であった。

図. 主要定点把握疾患の過去5年間との週別比較(2015年第39週)

青のバーで示す本年の定点当たり報告数が赤のラインを超えているときには、過去5年間の週と比較してかなり多いことを示す。



*過去5年間の平均: 前週、当該週、後週の合計15週の平均

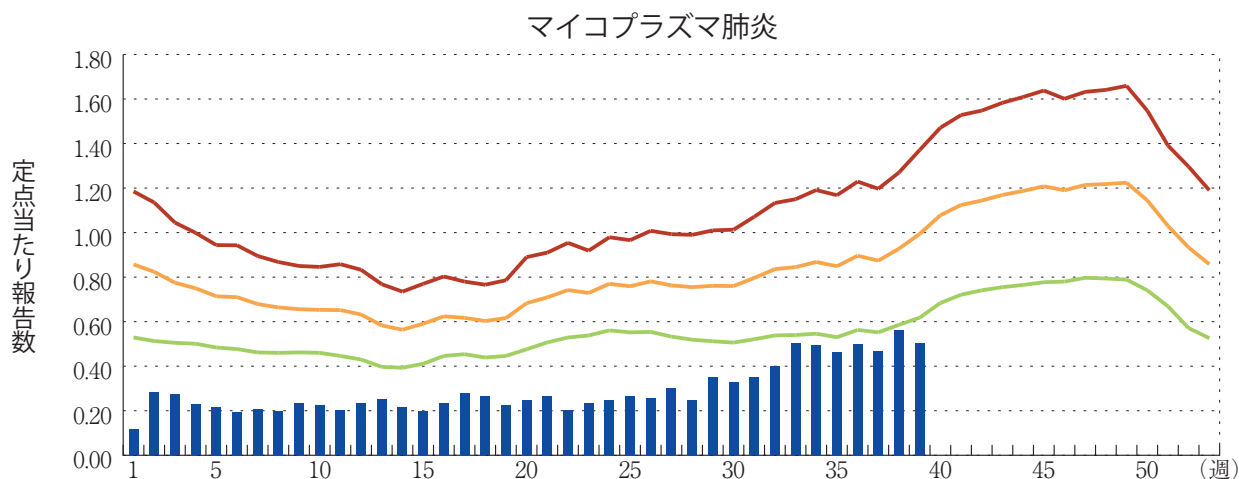
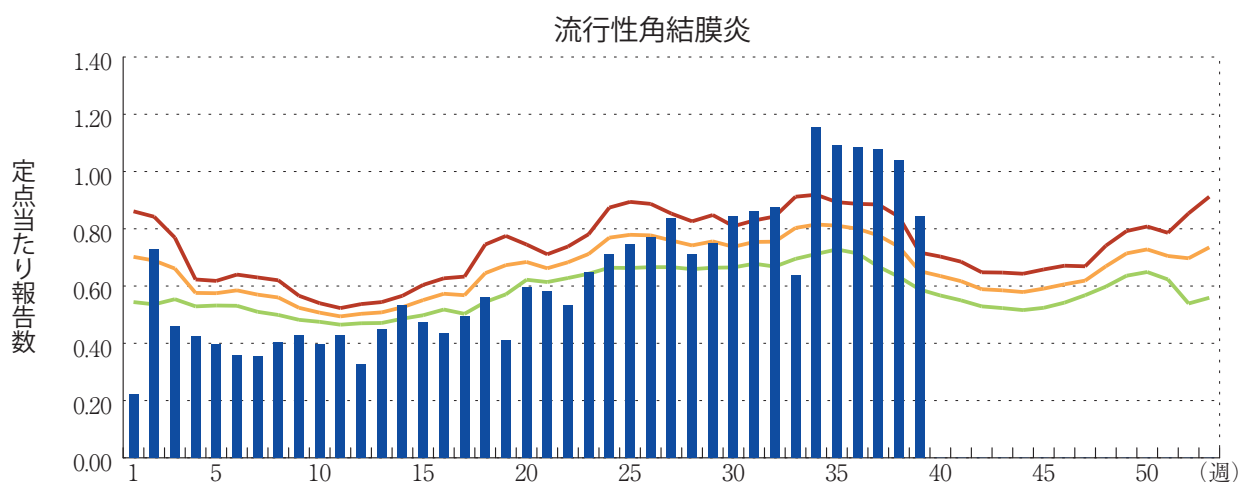
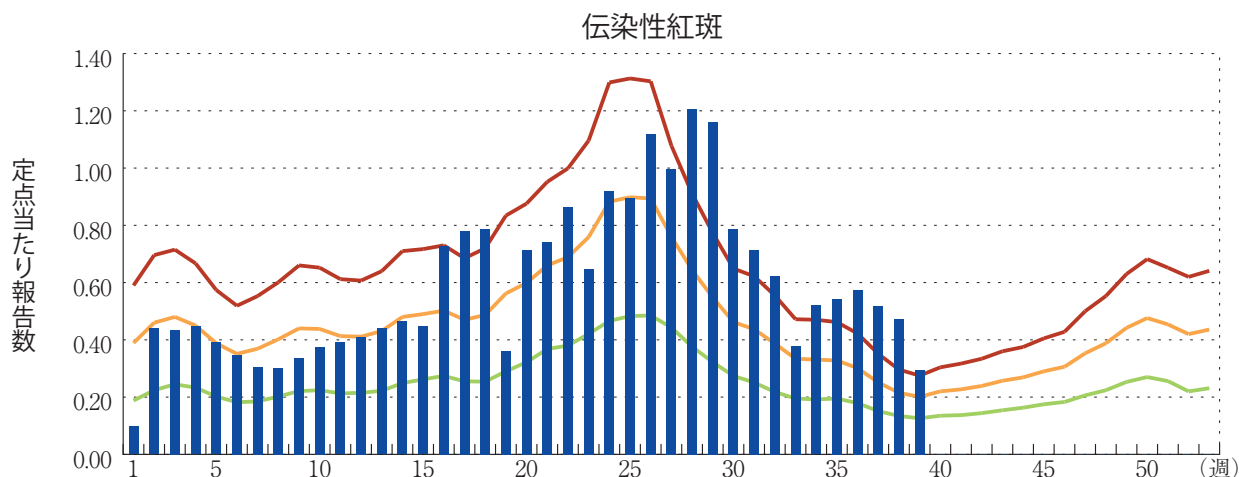



感染症関連情報

◆病原体情報

病原微生物検出情報(IASR)：<http://www.nih.go.jp/niid/ja/iasr.html>

<速報記事>

- エンテロウイルスD68型が検出された小児4症例－東京都
<http://www.nih.go.jp/niid/ja/entero/entero-iasrs/5966-pr4281.html>

◆海外感染症情報

厚生労働省検疫所(FORTH)：<http://www.forth.go.jp/>

- 中東呼吸器症候群(MERS)の発生状況(更新74)
<http://www.forth.go.jp/topics/2015/10021152.html>
- エボラ出血熱の発生状況(第39週)：補足
<http://www.forth.go.jp/topics/2015/10021140.html>
- 中東呼吸器症候群(MERS)の発生状況(更新73)
<http://www.forth.go.jp/topics/2015/10011330.html>
- エボラ出血熱の発生状況(第39週)
<http://www.forth.go.jp/topics/2015/10011323.html>
- エボラ出血熱の発生状況(第38週)：補足2
<http://www.forth.go.jp/topics/2015/09300851.html>
- 太平洋地域での症状・疾患サーベイランス報告(更新8)
<http://www.forth.go.jp/topics/2015/09291005.html>
- イラクでコレラが流行しています
<http://www.forth.go.jp/topics/2015/09290938.html>
- 中東呼吸器症候群(MERS)の発生状況(更新72)
<http://www.forth.go.jp/topics/2015/09281355.html>
- デング熱の流行状況について(更新9)
<http://www.forth.go.jp/topics/2015/09281345.html>



グラフ総覧(39週)

インフルエンザ

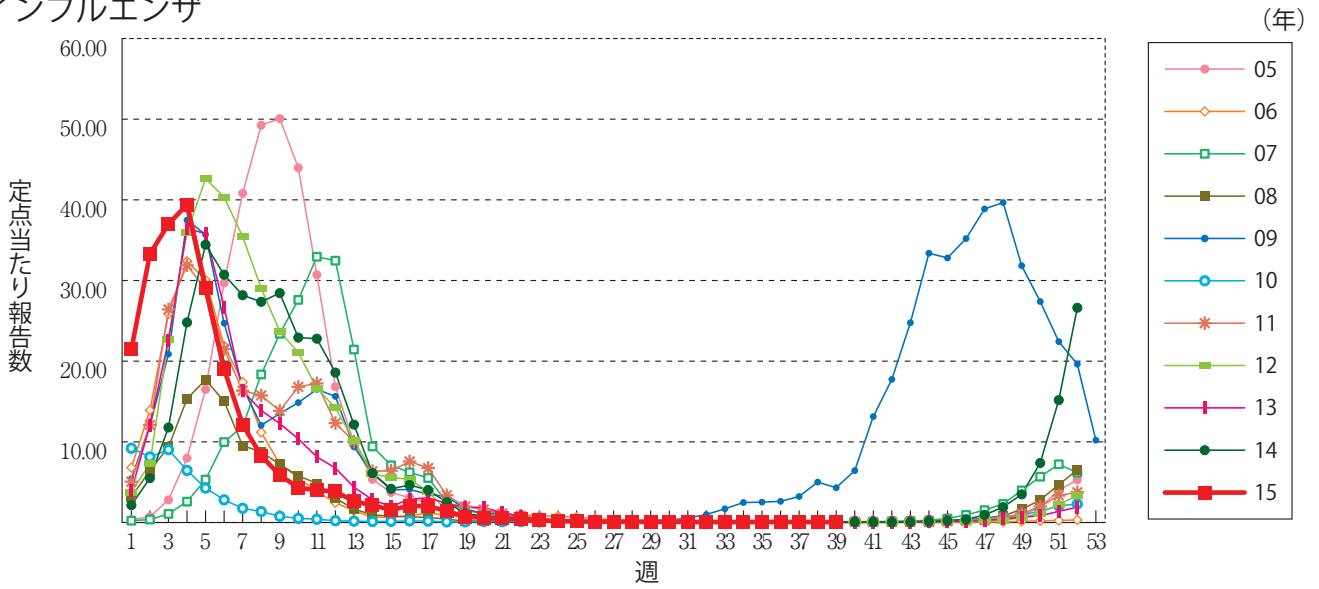

咽頭結膜熱

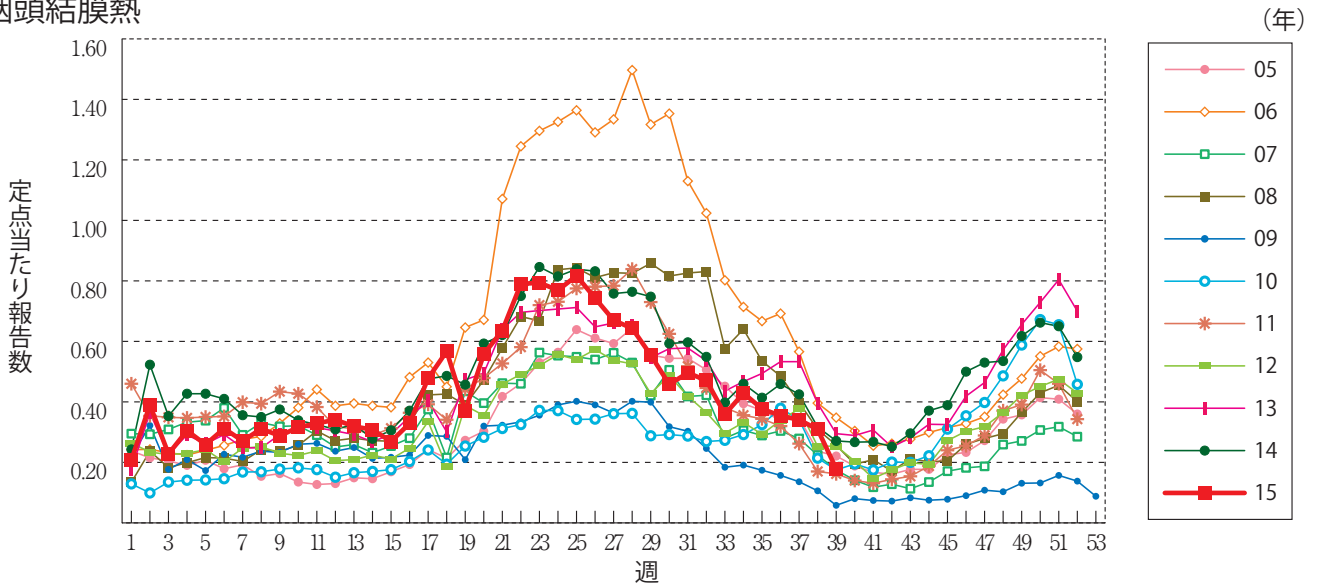

A群溶血性レンサ球菌咽頭炎

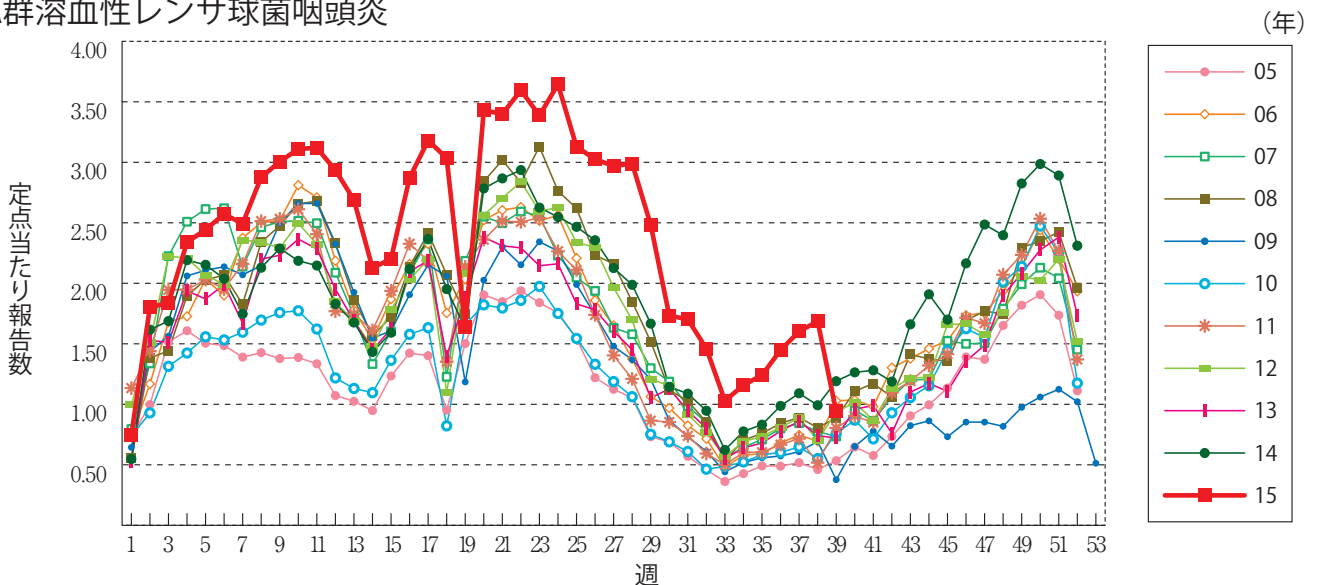

感染性胃腸炎

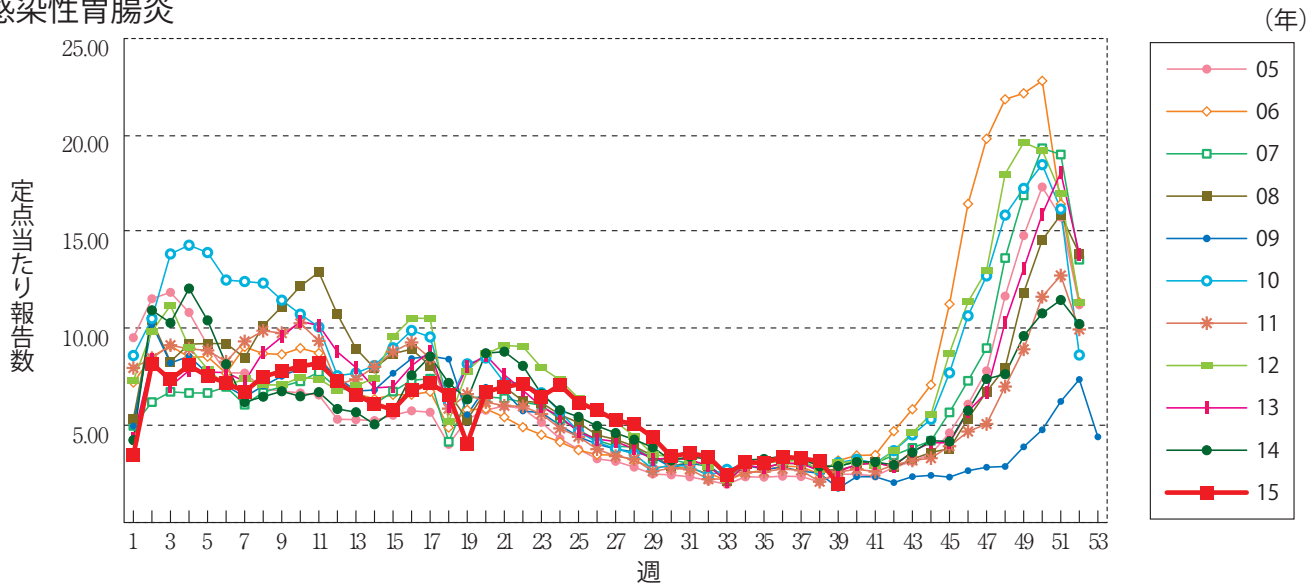

水痘

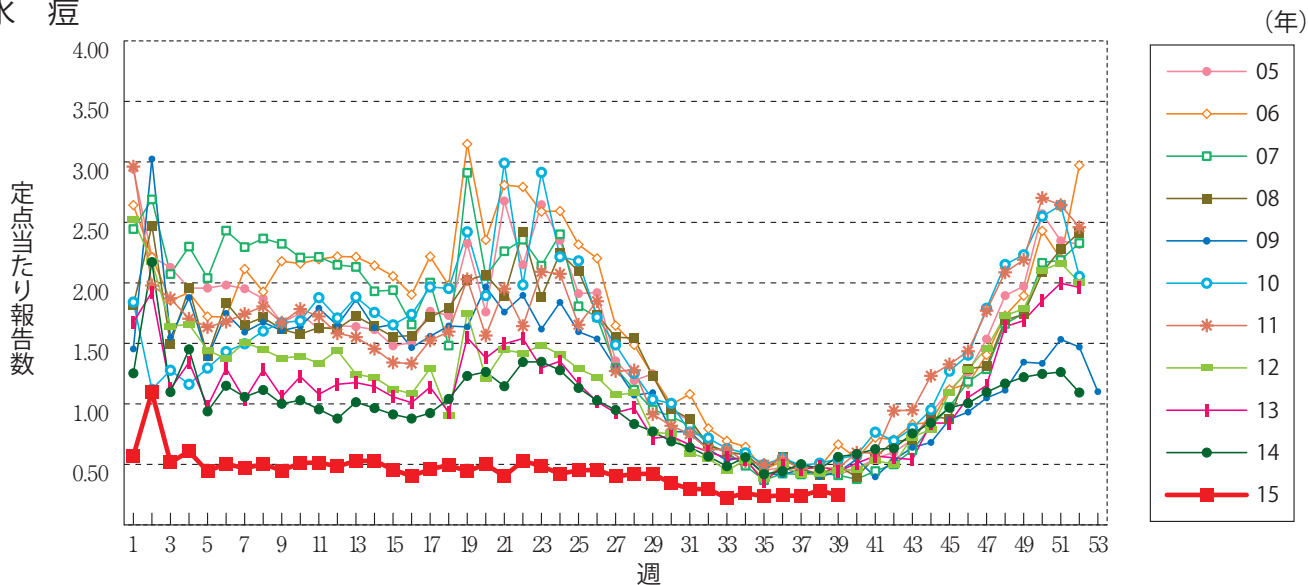

手足口病

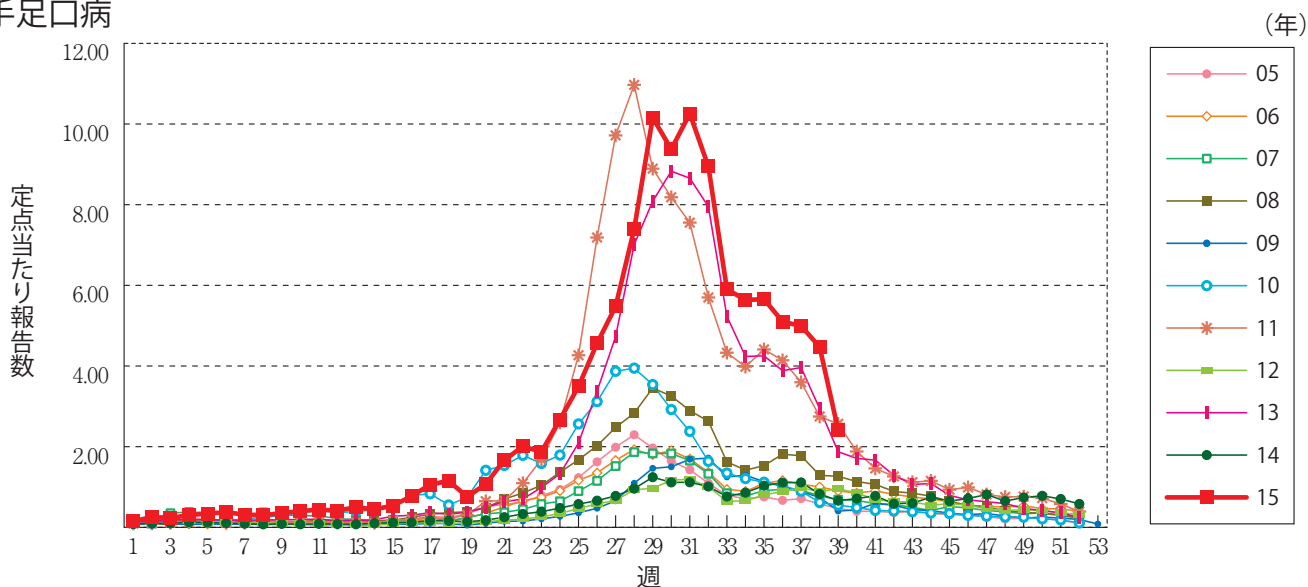

伝染性紅斑

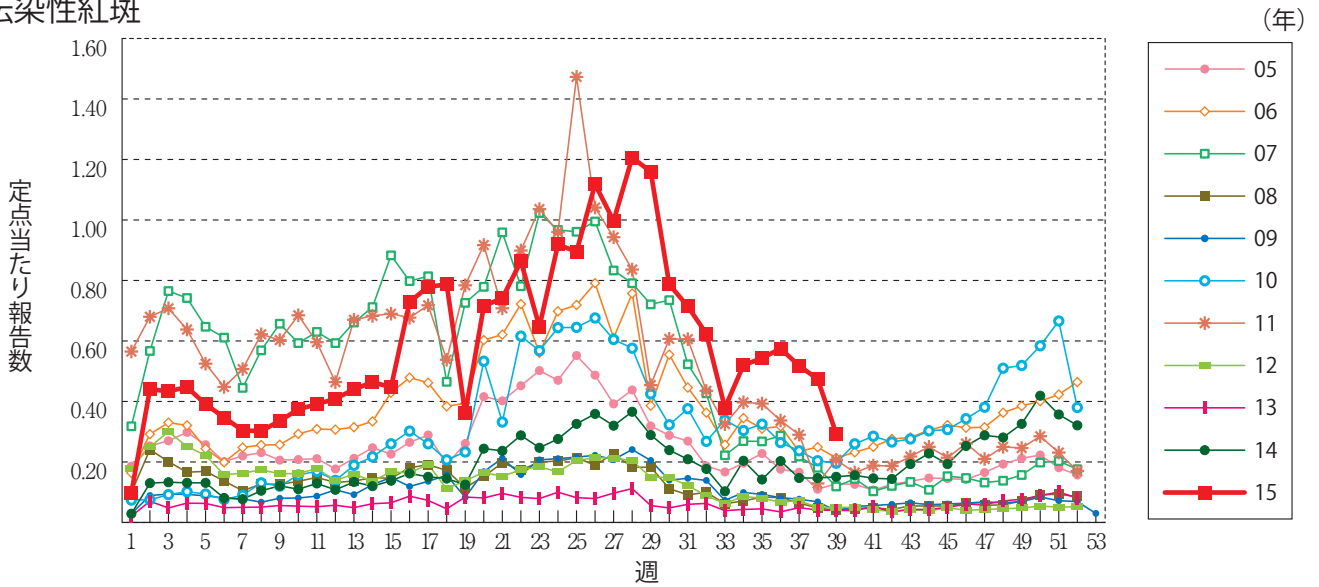

突発性発しん

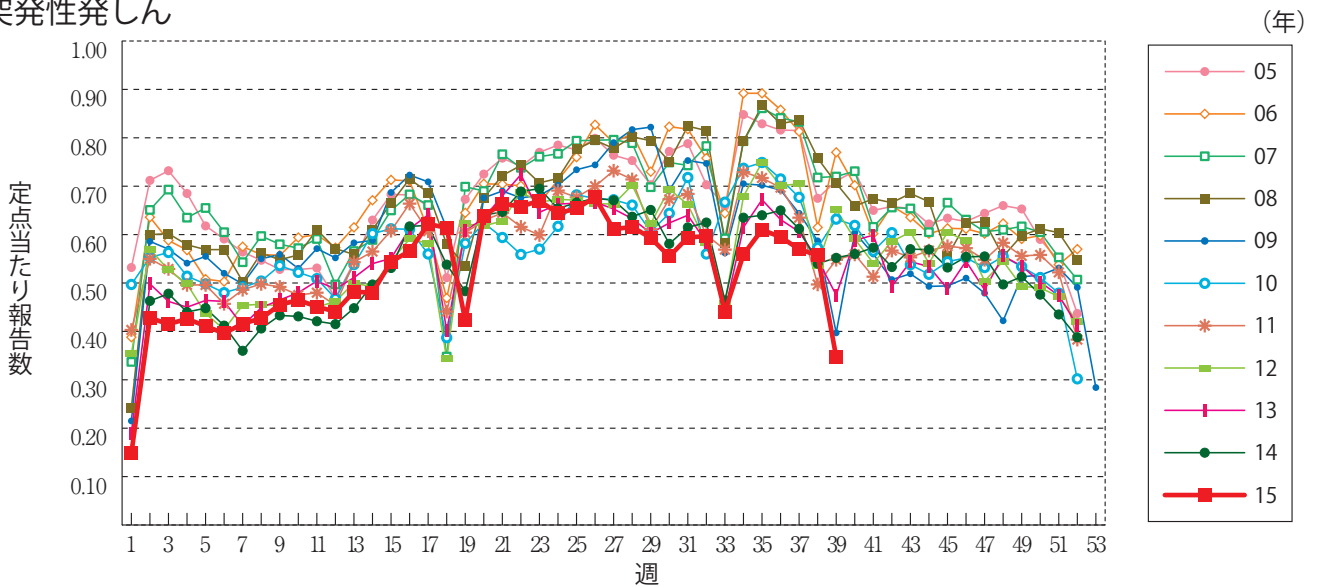

百日咳

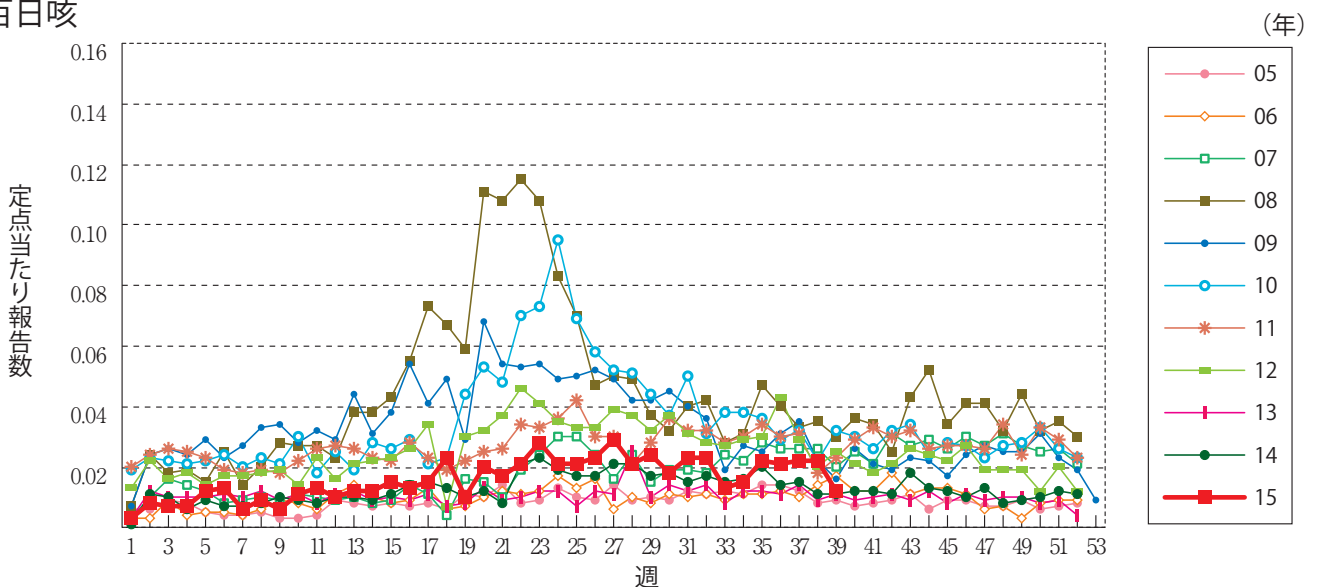

ヘルパンギーナ

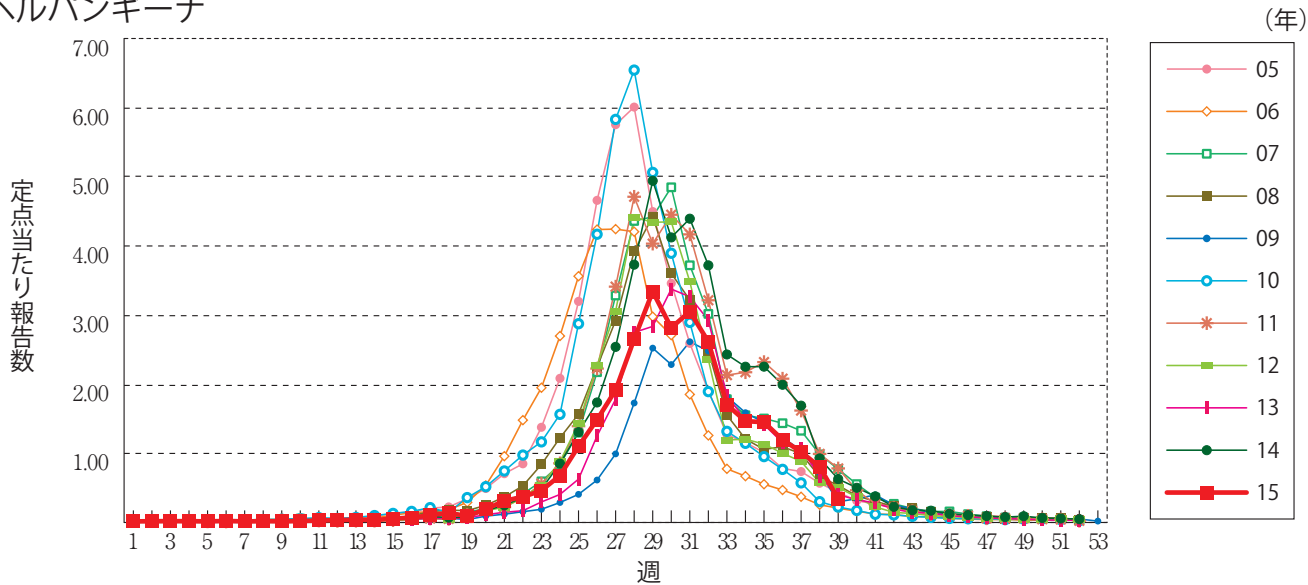

流行性耳下腺炎

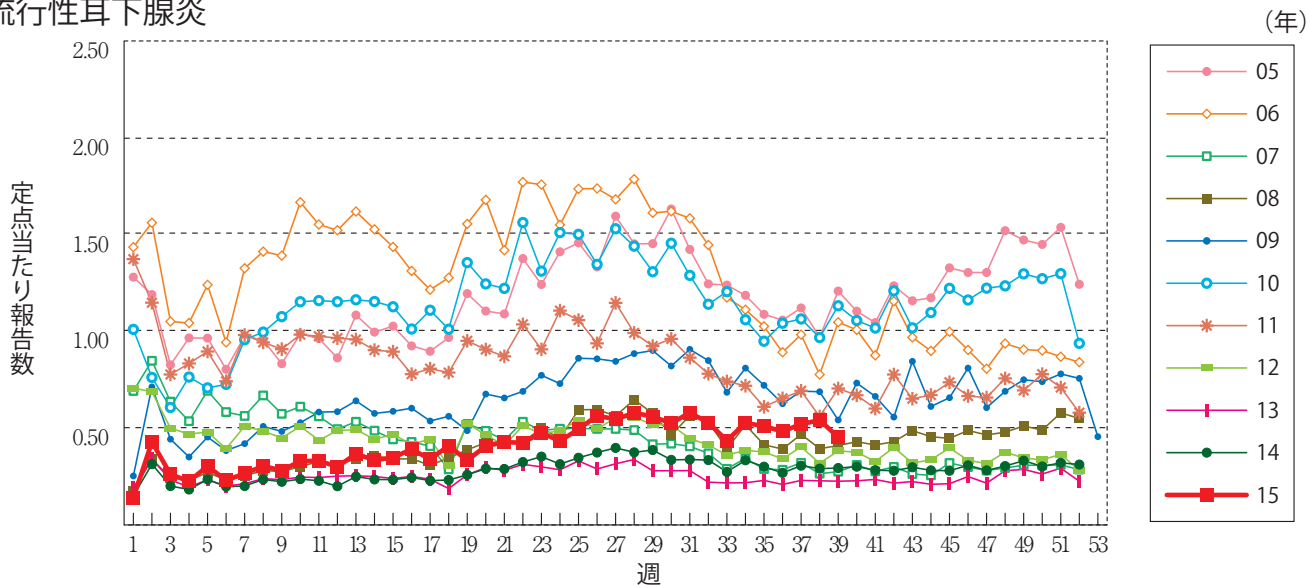

急性出血性結膜炎

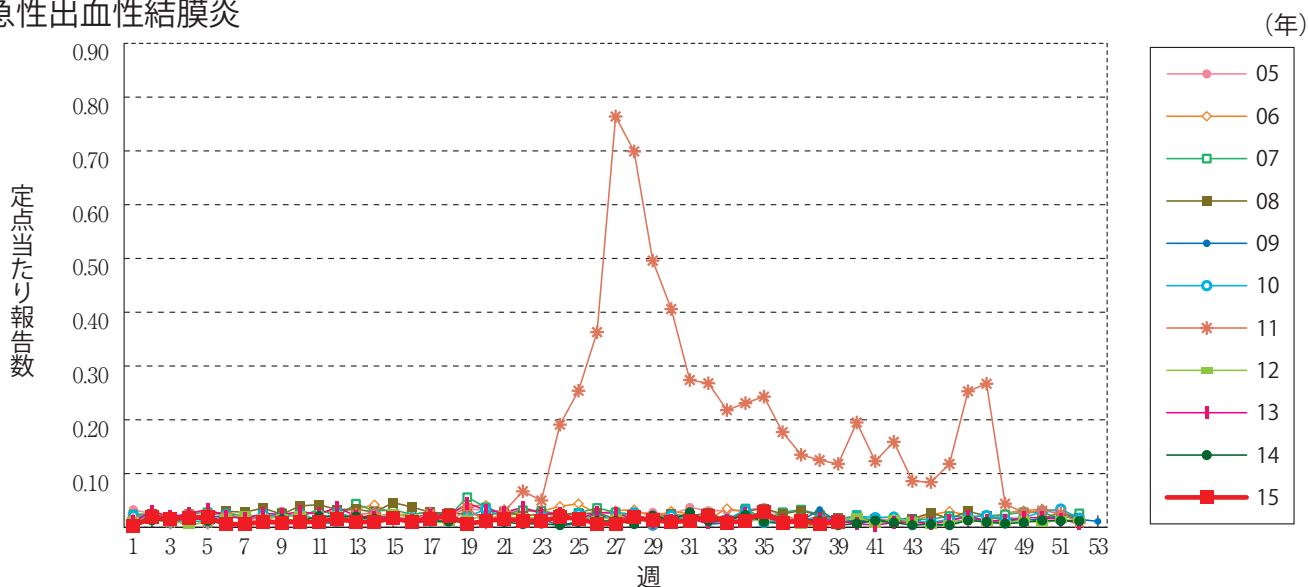

流行性角結膜炎

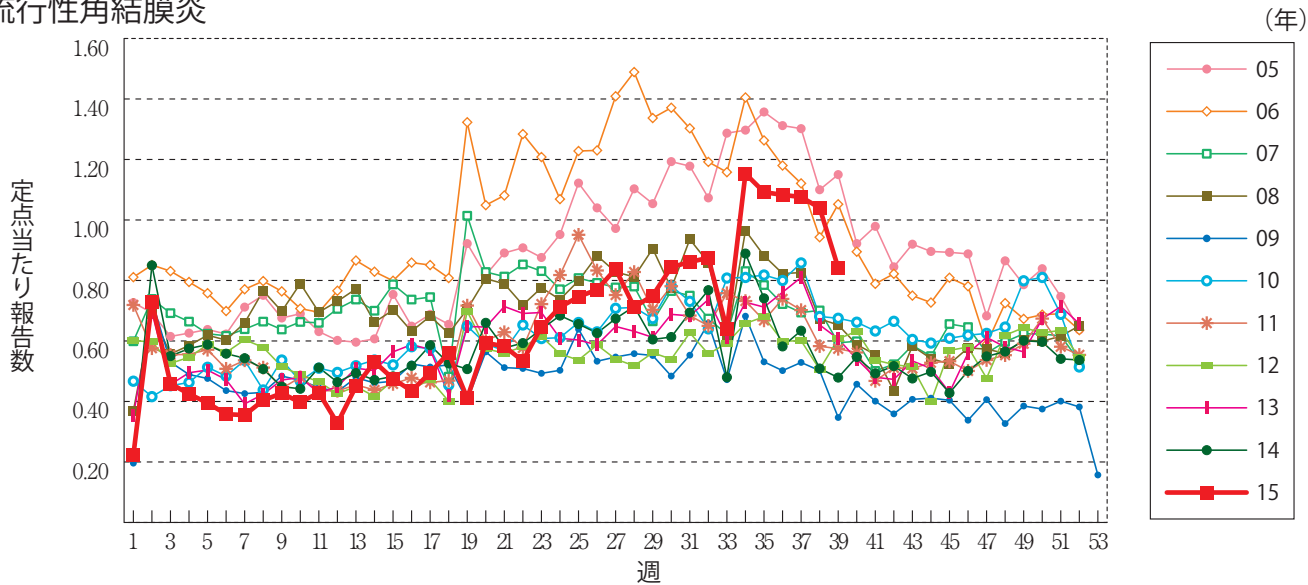

細菌性髄膜炎

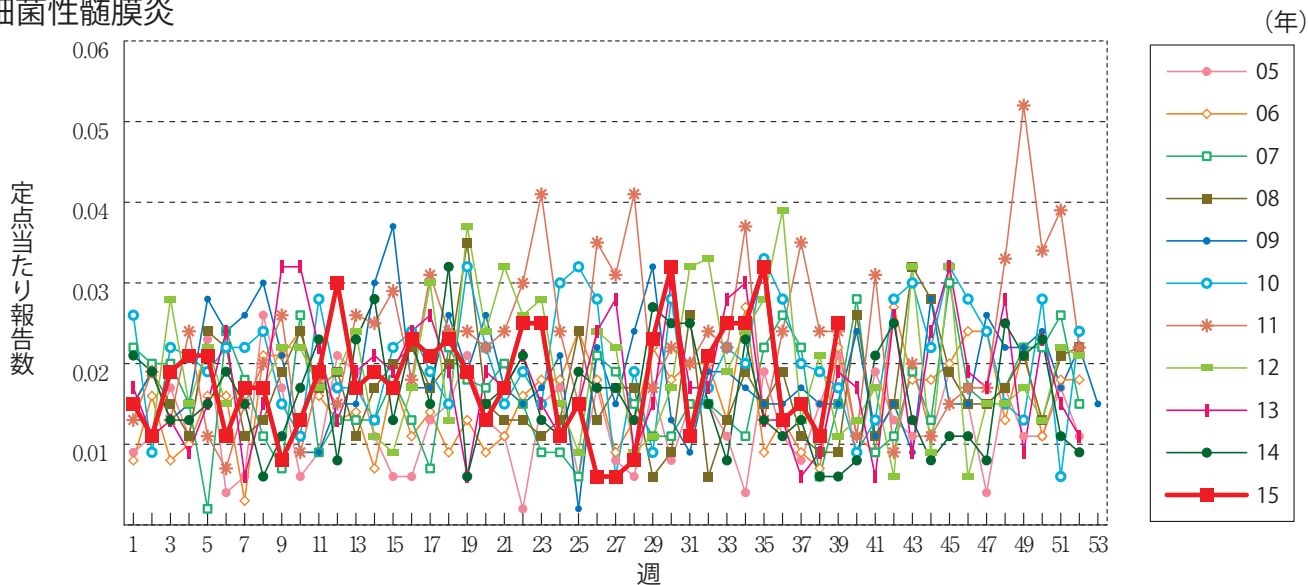

無菌性髄膜炎

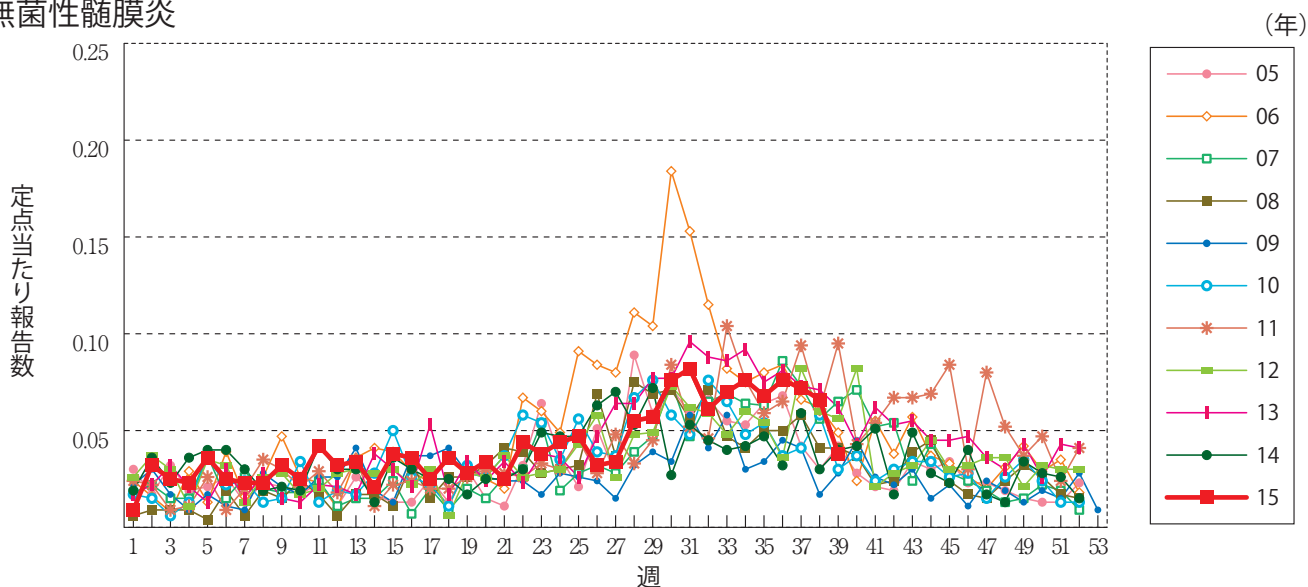

マイコプラズマ肺炎

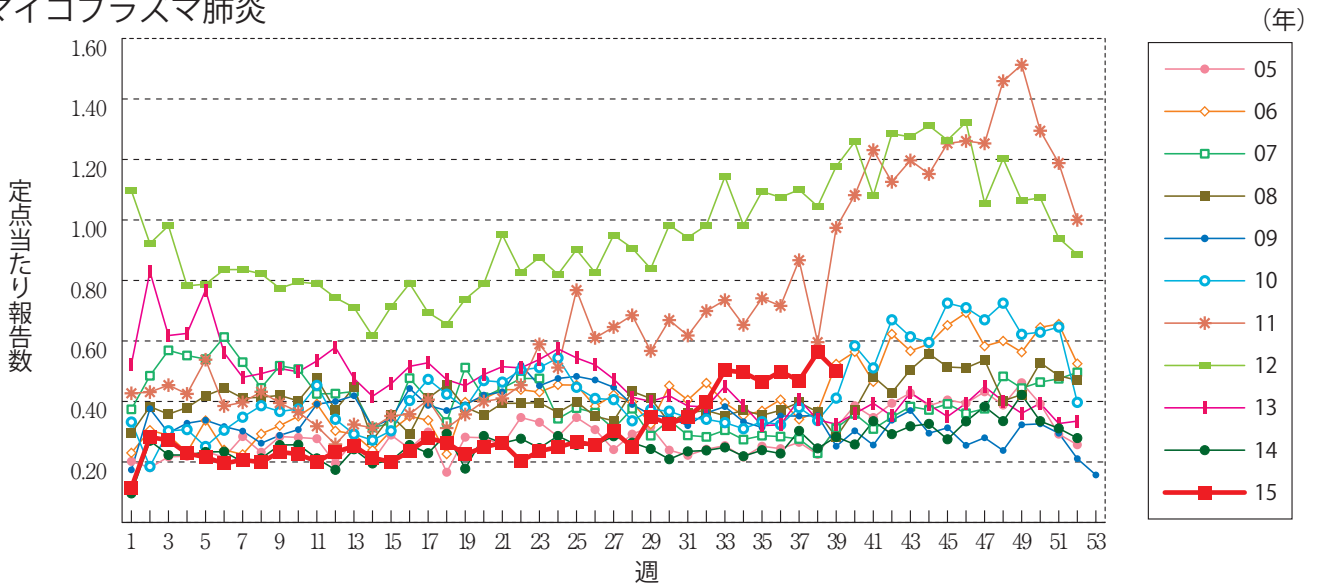

クラミジア肺炎(オウム病を除く)

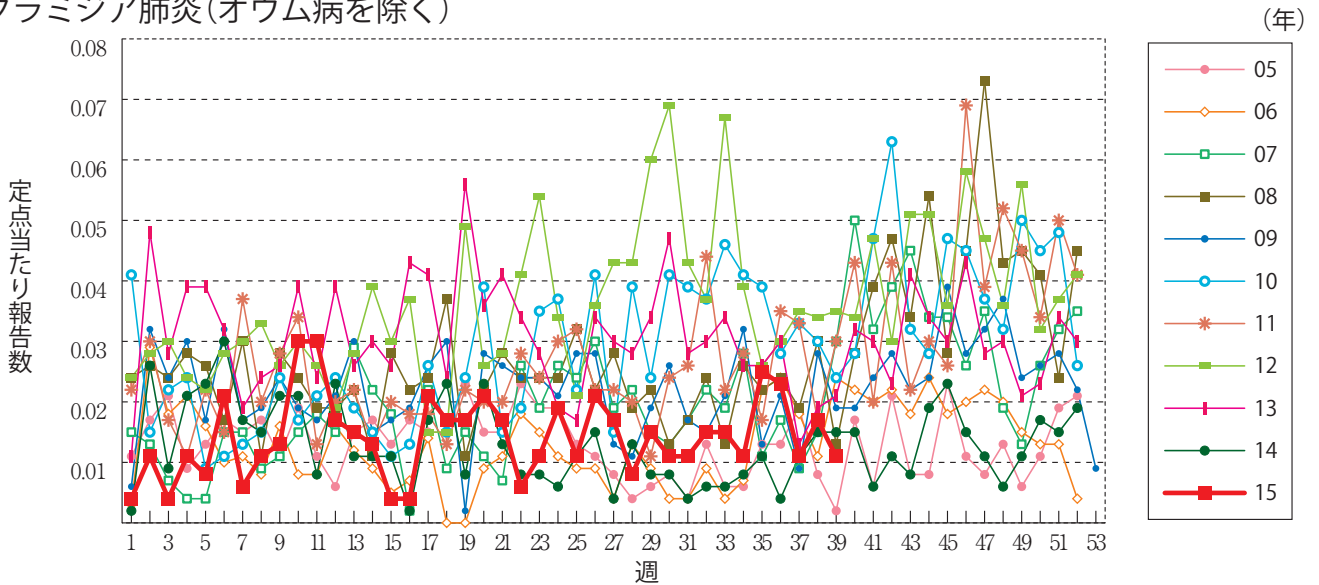

感染性胃腸炎(ロタウイルスに限る)

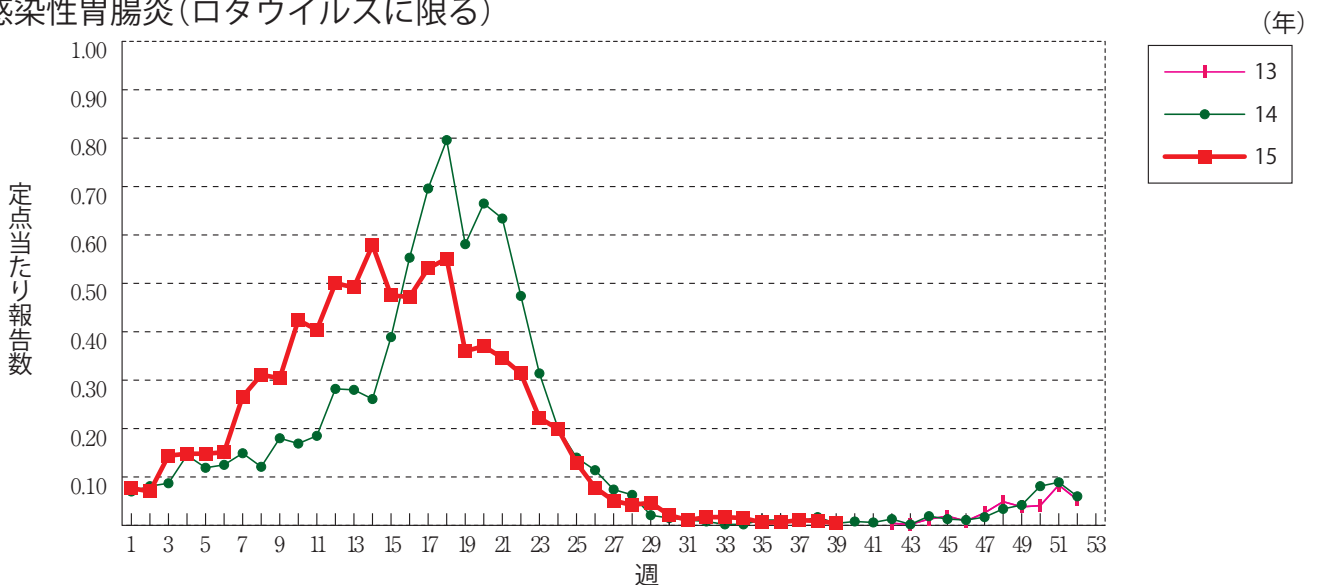

RSウイルス感染症 ※定点当たり報告数ではなく、報告数を示しています。

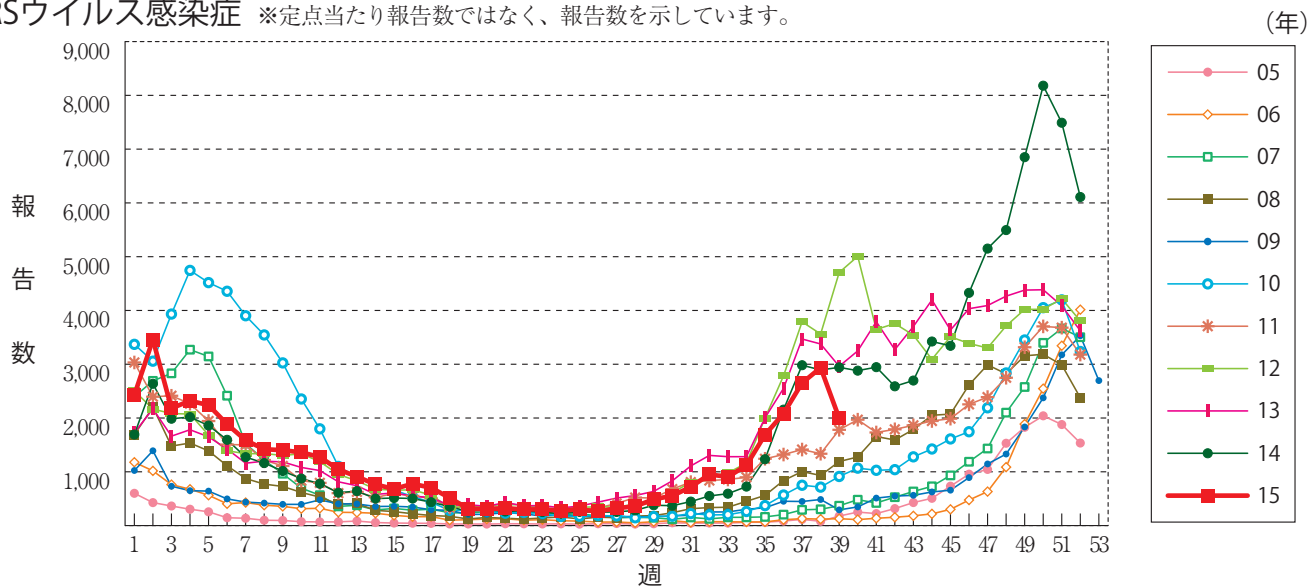



38週のデータ

注) 表中の報告数は9月25日集計分であり、その後の報告は次週以降の累積に反映されます。
 新型インフルエンザは掲載していません。

報告数・累積報告数、疾病・都道府県別

2015年38週

| | エボラ出血熱 | | クリミア・コンゴ出血熱 | | 痘 瘡 | | 南米出血熱 | | ペスト | | マールブルグ病 | | ラッサ熱 | | 急性灰白髄炎 | | 結 核 | |
|------|--------|----|-------------|----|-----|----|-------|----|-----|----|---------|----|------|----|--------|----|-----|-------|
| | 報告数 | 累積 | 報告数 | 累積 | 報告数 | 累積 | 報告数 | 累積 | 報告数 | 累積 | 報告数 | 累積 | 報告数 | 累積 | 報告数 | 累積 | 報告数 | 累積 |
| 総 数 | - | - | - | - | - | - | - | - | - | - | - | - | - | - | - | - | 372 | 17502 |
| 北海道 | - | - | - | - | - | - | - | - | - | - | - | - | - | - | - | - | 8 | 631 |
| 青森県 | - | - | - | - | - | - | - | - | - | - | - | - | - | - | - | - | 3 | 218 |
| 岩手県 | - | - | - | - | - | - | - | - | - | - | - | - | - | - | - | - | - | 166 |
| 宮城県 | - | - | - | - | - | - | - | - | - | - | - | - | - | - | - | - | 6 | 234 |
| 秋田県 | - | - | - | - | - | - | - | - | - | - | - | - | - | - | - | - | 4 | 92 |
| 山形県 | - | - | - | - | - | - | - | - | - | - | - | - | - | - | - | - | 3 | 110 |
| 福島県 | - | - | - | - | - | - | - | - | - | - | - | - | - | - | - | - | 3 | 209 |
| 茨城県 | - | - | - | - | - | - | - | - | - | - | - | - | - | - | - | - | 4 | 387 |
| 栃木県 | - | - | - | - | - | - | - | - | - | - | - | - | - | - | - | - | 3 | 223 |
| 群馬県 | - | - | - | - | - | - | - | - | - | - | - | - | - | - | - | - | 6 | 178 |
| 埼玉県 | - | - | - | - | - | - | - | - | - | - | - | - | - | - | - | - | 1 | 897 |
| 千葉県 | - | - | - | - | - | - | - | - | - | - | - | - | - | - | - | - | 27 | 832 |
| 東京都 | - | - | - | - | - | - | - | - | - | - | - | - | - | - | - | - | 78 | 2642 |
| 神奈川県 | - | - | - | - | - | - | - | - | - | - | - | - | - | - | - | - | 25 | 1319 |
| 新潟県 | - | - | - | - | - | - | - | - | - | - | - | - | - | - | - | - | 5 | 252 |
| 富山県 | - | - | - | - | - | - | - | - | - | - | - | - | - | - | - | - | 5 | 151 |
| 石川県 | - | - | - | - | - | - | - | - | - | - | - | - | - | - | - | - | - | 150 |
| 福井県 | - | - | - | - | - | - | - | - | - | - | - | - | - | - | - | - | 4 | 84 |
| 山梨県 | - | - | - | - | - | - | - | - | - | - | - | - | - | - | - | - | 1 | 70 |
| 長野県 | - | - | - | - | - | - | - | - | - | - | - | - | - | - | - | - | 3 | 211 |
| 岐阜県 | - | - | - | - | - | - | - | - | - | - | - | - | - | - | - | - | 14 | 295 |
| 静岡県 | - | - | - | - | - | - | - | - | - | - | - | - | - | - | - | - | 7 | 328 |
| 愛知県 | - | - | - | - | - | - | - | - | - | - | - | - | - | - | - | - | 36 | 1231 |
| 三重県 | - | - | - | - | - | - | - | - | - | - | - | - | - | - | - | - | 5 | 220 |
| 滋賀県 | - | - | - | - | - | - | - | - | - | - | - | - | - | - | - | - | 4 | 159 |
| 京都府 | - | - | - | - | - | - | - | - | - | - | - | - | - | - | - | - | 12 | 434 |
| 大阪府 | - | - | - | - | - | - | - | - | - | - | - | - | - | - | - | - | 21 | 1159 |
| 兵庫県 | - | - | - | - | - | - | - | - | - | - | - | - | - | - | - | - | 12 | 731 |
| 奈良県 | - | - | - | - | - | - | - | - | - | - | - | - | - | - | - | - | 4 | 220 |
| 和歌山県 | - | - | - | - | - | - | - | - | - | - | - | - | - | - | - | - | 2 | 135 |
| 鳥取県 | - | - | - | - | - | - | - | - | - | - | - | - | - | - | - | - | - | 66 |
| 島根県 | - | - | - | - | - | - | - | - | - | - | - | - | - | - | - | - | 2 | 97 |
| 岡山県 | - | - | - | - | - | - | - | - | - | - | - | - | - | - | - | - | 1 | 244 |
| 広島県 | - | - | - | - | - | - | - | - | - | - | - | - | - | - | - | - | 11 | 320 |
| 山口県 | - | - | - | - | - | - | - | - | - | - | - | - | - | - | - | - | 6 | 146 |
| 徳島県 | - | - | - | - | - | - | - | - | - | - | - | - | - | - | - | - | 3 | 104 |
| 香川県 | - | - | - | - | - | - | - | - | - | - | - | - | - | - | - | - | 5 | 128 |
| 愛媛県 | - | - | - | - | - | - | - | - | - | - | - | - | - | - | - | - | 2 | 149 |
| 高知県 | - | - | - | - | - | - | - | - | - | - | - | - | - | - | - | - | 2 | 99 |
| 福岡県 | - | - | - | - | - | - | - | - | - | - | - | - | - | - | - | - | 18 | 788 |
| 佐賀県 | - | - | - | - | - | - | - | - | - | - | - | - | - | - | - | - | 4 | 127 |
| 長崎県 | - | - | - | - | - | - | - | - | - | - | - | - | - | - | - | - | 2 | 212 |
| 熊本県 | - | - | - | - | - | - | - | - | - | - | - | - | - | - | - | - | - | 174 |
| 大分県 | - | - | - | - | - | - | - | - | - | - | - | - | - | - | - | - | - | 233 |
| 宮崎県 | - | - | - | - | - | - | - | - | - | - | - | - | - | - | - | - | 6 | 159 |
| 鹿児島県 | - | - | - | - | - | - | - | - | - | - | - | - | - | - | - | - | 4 | 248 |
| 沖縄県 | - | - | - | - | - | - | - | - | - | - | - | - | - | - | - | - | - | 240 |

* 病原体がSARSコロナウイルスであるものに限る。
 ** 病原体がMERSコロナウイルスであるものに限る。2014年7月26日より届出対象疾患となりました。
 *** 2013年5月6日より届出対象疾患となりました。

報告数・累積報告数、疾病・都道府県別

2015年38週

| | ジフテリア | | 重症急性 呼吸器症候群* | | 中東呼吸器 症候群** | | 鳥インフル エンザ(H5N1) | | 鳥インフル エンザ(H7N9)*** | | コレラ | | 細菌性赤痢 | | 腸管出血性 大腸菌感染症 | | 腸チフス | |
|------|-------|----|-----------------|----|----------------|----|--------------------|----|-----------------------|----|-----|----|-------|-----|-----------------|----|------|----|
| | 報告数 | 累積 | 報告数 | 累積 | 報告数 | 累積 | 報告数 | 累積 | 報告数 | 累積 | 報告数 | 累積 | 報告数 | 累積 | 報告数 | 累積 | 報告数 | 累積 |
| 総数 | - | - | - | - | - | - | - | - | - | - | 3 | 5 | 116 | 133 | 2898 | - | 22 | |
| 北海道 | - | - | - | - | - | - | - | - | - | - | - | - | 4 | 13 | 178 | - | - | |
| 青森県 | - | - | - | - | - | - | - | - | - | - | - | - | 1 | - | 44 | - | - | |
| 岩手県 | - | - | - | - | - | - | - | - | - | - | - | - | - | - | 77 | - | - | |
| 宮城県 | - | - | - | - | - | - | - | - | - | - | 1 | - | 1 | 7 | 71 | - | - | |
| 秋田県 | - | - | - | - | - | - | - | - | - | - | - | - | - | 2 | 28 | - | - | |
| 山形県 | - | - | - | - | - | - | - | - | - | - | - | - | 1 | 1 | 49 | - | - | |
| 福島県 | - | - | - | - | - | - | - | - | - | - | 1 | - | 2 | 1 | 22 | - | 1 | |
| 茨城県 | - | - | - | - | - | - | - | - | - | - | - | - | 4 | 3 | 49 | - | - | |
| 栃木県 | - | - | - | - | - | - | - | - | - | - | - | 2 | 3 | 3 | 36 | - | - | |
| 群馬県 | - | - | - | - | - | - | - | - | - | - | - | - | 4 | 4 | 78 | - | - | |
| 埼玉県 | - | - | - | - | - | - | - | - | - | - | - | - | 5 | 5 | 145 | - | 1 | |
| 千葉県 | - | - | - | - | - | - | - | - | - | - | - | - | 4 | 2 | 116 | - | 1 | |
| 東京都 | - | - | - | - | - | - | - | - | - | - | - | - | 45 | 14 | 287 | - | 8 | |
| 神奈川県 | - | - | - | - | - | - | - | - | - | - | 1 | - | 7 | 14 | 161 | - | 2 | |
| 新潟県 | - | - | - | - | - | - | - | - | - | - | - | - | 5 | 11 | 47 | - | - | |
| 富山県 | - | - | - | - | - | - | - | - | - | - | - | - | 1 | - | 24 | - | - | |
| 石川県 | - | - | - | - | - | - | - | - | - | - | - | - | - | - | 18 | - | - | |
| 福井県 | - | - | - | - | - | - | - | - | - | - | - | - | - | - | 22 | - | - | |
| 山梨県 | - | - | - | - | - | - | - | - | - | - | - | - | 2 | - | 19 | - | - | |
| 長野県 | - | - | - | - | - | - | - | - | - | - | - | 1 | 3 | 1 | 36 | - | - | |
| 岐阜県 | - | - | - | - | - | - | - | - | - | - | - | - | - | - | 17 | - | 1 | |
| 静岡県 | - | - | - | - | - | - | - | - | - | - | - | - | 4 | - | 54 | - | 1 | |
| 愛知県 | - | - | - | - | - | - | - | - | - | - | - | 1 | 6 | 2 | 80 | - | 2 | |
| 三重県 | - | - | - | - | - | - | - | - | - | - | - | - | - | - | 31 | - | - | |
| 滋賀県 | - | - | - | - | - | - | - | - | - | - | - | - | - | - | 30 | - | - | |
| 京都府 | - | - | - | - | - | - | - | - | - | - | - | - | 1 | 2 | 37 | - | - | |
| 大阪府 | - | - | - | - | - | - | - | - | - | - | - | - | 2 | 4 | 325 | - | 2 | |
| 兵庫県 | - | - | - | - | - | - | - | - | - | - | - | - | 1 | 5 | 87 | - | 1 | |
| 奈良県 | - | - | - | - | - | - | - | - | - | - | - | - | 1 | - | 20 | - | - | |
| 和歌山県 | - | - | - | - | - | - | - | - | - | - | - | - | 1 | - | 8 | - | - | |
| 鳥取県 | - | - | - | - | - | - | - | - | - | - | - | - | - | - | 50 | - | - | |
| 島根県 | - | - | - | - | - | - | - | - | - | - | - | - | - | 1 | 79 | - | - | |
| 岡山県 | - | - | - | - | - | - | - | - | - | - | - | - | 1 | 1 | 52 | - | - | |
| 広島県 | - | - | - | - | - | - | - | - | - | - | - | - | - | 5 | 40 | - | 2 | |
| 山口県 | - | - | - | - | - | - | - | - | - | - | - | - | - | - | 25 | - | - | |
| 徳島県 | - | - | - | - | - | - | - | - | - | - | - | - | - | - | 6 | - | - | |
| 香川県 | - | - | - | - | - | - | - | - | - | - | - | - | - | - | 14 | - | - | |
| 愛媛県 | - | - | - | - | - | - | - | - | - | - | - | - | 1 | - | 7 | - | - | |
| 高知県 | - | - | - | - | - | - | - | - | - | - | - | - | - | - | 2 | - | - | |
| 福岡県 | - | - | - | - | - | - | - | - | - | - | - | 1 | 4 | 3 | 184 | - | - | |
| 佐賀県 | - | - | - | - | - | - | - | - | - | - | - | - | - | - | 41 | - | - | |
| 長崎県 | - | - | - | - | - | - | - | - | - | - | - | - | - | 1 | 43 | - | - | |
| 熊本県 | - | - | - | - | - | - | - | - | - | - | - | - | 1 | - | 44 | - | - | |
| 大分県 | - | - | - | - | - | - | - | - | - | - | - | - | - | 1 | 18 | - | - | |
| 宮崎県 | - | - | - | - | - | - | - | - | - | - | - | - | - | 24 | 57 | - | - | |
| 鹿児島県 | - | - | - | - | - | - | - | - | - | - | - | - | 1 | 1 | 33 | - | - | |
| 沖縄県 | - | - | - | - | - | - | - | - | - | - | - | - | - | 2 | 7 | - | - | |

報告数・累積報告数, 疾病・都道府県別

2015年38週

| | パラチフス | | E型肝炎 | | ウエストナイル熱 | | A型肝炎 | | エキノコックス症 | | 黄熱 | | オウム病 | | オムスク出血熱 | | 回帰熱 | |
|------|-------|----|------|-----|----------|----|------|-----|----------|----|-----|----|------|----|---------|----|-----|----|
| | 報告数 | 累積 | 報告数 | 累積 | 報告数 | 累積 | 報告数 | 累積 | 報告数 | 累積 | 報告数 | 累積 | 報告数 | 累積 | 報告数 | 累積 | 報告数 | 累積 |
| 総数 | 1 | 25 | 3 | 141 | - | - | 4 | 188 | - | 9 | - | - | - | 5 | - | - | - | 3 |
| 北海道 | - | - | 2 | 25 | - | - | - | 3 | - | 5 | - | - | - | - | - | - | - | 3 |
| 青森県 | - | - | - | - | - | - | - | - | - | - | - | - | - | - | - | - | - | - |
| 岩手県 | - | - | - | 5 | - | - | - | 1 | - | - | - | - | - | - | - | - | - | - |
| 宮城県 | - | - | - | 2 | - | - | - | 1 | - | - | - | - | - | - | - | - | - | - |
| 秋田県 | - | - | - | 1 | - | - | - | 5 | - | - | - | - | - | - | - | - | - | - |
| 山形県 | - | - | - | 1 | - | - | - | 4 | - | - | - | - | - | - | - | - | - | - |
| 福島県 | - | - | - | 2 | - | - | - | 2 | - | - | - | - | - | - | - | - | - | - |
| 茨城県 | - | - | - | 6 | - | - | - | 2 | - | - | - | - | - | - | - | - | - | - |
| 栃木県 | - | - | - | 2 | - | - | 1 | 2 | - | - | - | - | - | 1 | - | - | - | - |
| 群馬県 | - | - | - | 10 | - | - | - | 3 | - | - | - | - | - | - | - | - | - | - |
| 埼玉県 | - | 1 | - | 6 | - | - | - | 12 | - | - | - | - | - | 1 | - | - | - | - |
| 千葉県 | 1 | 3 | - | 11 | - | - | - | 11 | - | 1 | - | - | - | - | - | - | - | - |
| 東京都 | - | 6 | - | 19 | - | - | 2 | 33 | - | 1 | - | - | - | - | - | - | - | - |
| 神奈川県 | - | 10 | - | 7 | - | - | - | 8 | - | - | - | - | - | - | - | - | - | - |
| 新潟県 | - | - | - | 3 | - | - | - | 4 | - | - | - | - | - | 1 | - | - | - | - |
| 富山県 | - | - | - | 1 | - | - | - | - | - | - | - | - | - | - | - | - | - | - |
| 石川県 | - | - | - | 2 | - | - | - | - | - | - | - | - | - | - | - | - | - | - |
| 福井県 | - | - | - | 1 | - | - | - | - | - | 1 | - | - | - | - | - | - | - | - |
| 山梨県 | - | 1 | - | 1 | - | - | - | 4 | - | - | - | - | - | - | - | - | - | - |
| 長野県 | - | - | - | 1 | - | - | - | 4 | - | - | - | - | - | - | - | - | - | - |
| 岐阜県 | - | - | - | - | - | - | - | - | - | - | - | - | - | - | - | - | - | - |
| 静岡県 | - | - | - | 4 | - | - | - | 3 | - | - | - | - | - | - | - | - | - | - |
| 愛知県 | - | - | - | 7 | - | - | - | 10 | - | - | - | - | - | - | - | - | - | - |
| 三重県 | - | - | 1 | 4 | - | - | - | 1 | - | - | - | - | - | - | - | - | - | - |
| 滋賀県 | - | - | - | 1 | - | - | - | 2 | - | - | - | - | - | - | - | - | - | - |
| 京都府 | - | - | - | - | - | - | - | 1 | - | - | - | - | - | - | - | - | - | - |
| 大阪府 | - | - | - | - | - | - | 1 | 18 | - | 1 | - | - | - | - | - | - | - | - |
| 兵庫県 | - | 2 | - | 5 | - | - | - | 8 | - | - | - | - | - | - | - | - | - | - |
| 奈良県 | - | 1 | - | 2 | - | - | - | 1 | - | - | - | - | - | - | - | - | - | - |
| 和歌山県 | - | - | - | - | - | - | - | 1 | - | - | - | - | - | - | - | - | - | - |
| 鳥取県 | - | - | - | 1 | - | - | - | - | - | - | - | - | - | - | - | - | - | - |
| 島根県 | - | - | - | - | - | - | - | - | - | - | - | - | - | - | - | - | - | - |
| 岡山県 | - | - | - | 3 | - | - | - | 6 | - | - | - | - | - | 1 | - | - | - | - |
| 広島県 | - | - | - | 2 | - | - | - | 9 | - | - | - | - | - | - | - | - | - | - |
| 山口県 | - | - | - | - | - | - | - | 1 | - | - | - | - | - | - | - | - | - | - |
| 徳島県 | - | - | - | - | - | - | - | 1 | - | - | - | - | - | - | - | - | - | - |
| 香川県 | - | - | - | - | - | - | - | 1 | - | - | - | - | - | - | - | - | - | - |
| 愛媛県 | - | - | - | 3 | - | - | - | 3 | - | - | - | - | - | - | - | - | - | - |
| 高知県 | - | - | - | - | - | - | - | 3 | - | - | - | - | - | - | - | - | - | - |
| 福岡県 | - | - | - | - | - | - | - | 7 | - | - | - | - | - | 1 | - | - | - | - |
| 佐賀県 | - | - | - | 1 | - | - | - | 2 | - | - | - | - | - | - | - | - | - | - |
| 長崎県 | - | - | - | - | - | - | - | 1 | - | - | - | - | - | - | - | - | - | - |
| 熊本県 | - | - | - | 1 | - | - | - | 3 | - | - | - | - | - | - | - | - | - | - |
| 大分県 | - | - | - | - | - | - | - | 3 | - | - | - | - | - | - | - | - | - | - |
| 宮崎県 | - | - | - | 1 | - | - | - | 2 | - | - | - | - | - | - | - | - | - | - |
| 鹿児島県 | - | 1 | - | - | - | - | - | 1 | - | - | - | - | - | - | - | - | - | - |
| 沖縄県 | - | - | - | - | - | - | - | 1 | - | - | - | - | - | - | - | - | - | - |

*2013年3月4日より届出対象疾患となりました。

報告数・累積報告数, 疾病・都道府県別

2015年38週

| | キャサナル 森林病 | | Q 熱 | | 狂犬病 | | コクシジ オイデス症 | | サル痘 | | 重症熱性血小板 減少症候群* | | 腎症候性出血熱 | | 西部ウマ脳炎 | | ダニ媒介脳炎 | |
|------|--------------|----|-----|----|-----|----|---------------|----|-----|----|-------------------|----|---------|----|--------|----|--------|----|
| | 報告数 | 累積 | 報告数 | 累積 | 報告数 | 累積 | 報告数 | 累積 | 報告数 | 累積 | 報告数 | 累積 | 報告数 | 累積 | 報告数 | 累積 | 報告数 | 累積 |
| 総 数 | - | - | - | - | - | - | 2 | - | - | - | 4 | 49 | - | - | - | - | - | - |
| 北海道 | - | - | - | - | - | - | - | - | - | - | - | - | - | - | - | - | - | - |
| 青森県 | - | - | - | - | - | - | - | - | - | - | - | - | - | - | - | - | - | - |
| 岩手県 | - | - | - | - | - | - | - | - | - | - | - | - | - | - | - | - | - | - |
| 宮城県 | - | - | - | - | - | - | - | - | - | - | - | - | - | - | - | - | - | - |
| 秋田県 | - | - | - | - | - | - | - | - | - | - | - | - | - | - | - | - | - | - |
| 山形県 | - | - | - | - | - | - | - | - | - | - | - | - | - | - | - | - | - | - |
| 福島県 | - | - | - | - | - | - | - | - | - | - | - | - | - | - | - | - | - | - |
| 茨城県 | - | - | - | - | - | - | - | - | - | - | - | - | - | - | - | - | - | - |
| 栃木県 | - | - | - | - | - | - | - | - | - | - | - | - | - | - | - | - | - | - |
| 群馬県 | - | - | - | - | - | - | - | - | - | - | - | - | - | - | - | - | - | - |
| 埼玉県 | - | - | - | - | - | - | - | - | - | - | - | - | - | - | - | - | - | - |
| 千葉県 | - | - | - | - | - | - | - | - | - | - | - | - | - | - | - | - | - | - |
| 東京都 | - | - | - | - | - | - | 1 | - | - | - | - | - | - | - | - | - | - | - |
| 神奈川県 | - | - | - | - | - | - | - | - | - | - | - | - | - | - | - | - | - | - |
| 新潟県 | - | - | - | - | - | - | - | - | - | - | - | - | - | - | - | - | - | - |
| 富山県 | - | - | - | - | - | - | - | - | - | - | - | - | - | - | - | - | - | - |
| 石川県 | - | - | - | - | - | - | - | - | - | - | 1 | - | - | - | - | - | - | - |
| 福井県 | - | - | - | - | - | - | - | - | - | - | - | - | - | - | - | - | - | - |
| 山梨県 | - | - | - | - | - | - | - | - | - | - | - | - | - | - | - | - | - | - |
| 長野県 | - | - | - | - | - | - | - | - | - | - | - | - | - | - | - | - | - | - |
| 岐阜県 | - | - | - | - | - | - | - | - | - | - | - | - | - | - | - | - | - | - |
| 静岡県 | - | - | - | - | - | - | - | - | - | - | - | - | - | - | - | - | - | - |
| 愛知県 | - | - | - | - | - | - | 1 | - | - | - | - | - | - | - | - | - | - | - |
| 三重県 | - | - | - | - | - | - | - | - | - | - | 2 | - | - | - | - | - | - | - |
| 滋賀県 | - | - | - | - | - | - | - | - | - | - | - | - | - | - | - | - | - | - |
| 京都府 | - | - | - | - | - | - | - | - | - | - | 1 | - | - | - | - | - | - | - |
| 大阪府 | - | - | - | - | - | - | - | - | - | - | - | - | - | - | - | - | - | - |
| 兵庫県 | - | - | - | - | - | - | - | - | - | - | - | - | - | - | - | - | - | - |
| 奈良県 | - | - | - | - | - | - | - | - | - | - | - | - | - | - | - | - | - | - |
| 和歌山県 | - | - | - | - | - | - | - | - | - | - | 1 | - | - | - | - | - | - | - |
| 鳥取県 | - | - | - | - | - | - | - | - | - | - | - | - | - | - | - | - | - | - |
| 島根県 | - | - | - | - | - | - | - | - | - | - | - | - | - | - | - | - | - | - |
| 岡山県 | - | - | - | - | - | - | - | - | - | - | - | - | - | - | - | - | - | - |
| 広島県 | - | - | - | - | - | - | - | - | - | - | 9 | - | - | - | - | - | - | - |
| 山口県 | - | - | - | - | - | - | - | - | - | - | 1 | 6 | - | - | - | - | - | - |
| 徳島県 | - | - | - | - | - | - | - | - | - | - | 1 | 3 | - | - | - | - | - | - |
| 香川県 | - | - | - | - | - | - | - | - | - | - | 1 | - | - | - | - | - | - | - |
| 愛媛県 | - | - | - | - | - | - | - | - | - | - | 1 | - | - | - | - | - | - | - |
| 高知県 | - | - | - | - | - | - | - | - | - | - | 2 | - | - | - | - | - | - | - |
| 福岡県 | - | - | - | - | - | - | - | - | - | - | 1 | 6 | - | - | - | - | - | - |
| 佐賀県 | - | - | - | - | - | - | - | - | - | - | - | - | - | - | - | - | - | - |
| 長崎県 | - | - | - | - | - | - | - | - | - | - | 1 | - | - | - | - | - | - | - |
| 熊本県 | - | - | - | - | - | - | - | - | - | - | 1 | - | - | - | - | - | - | - |
| 大分県 | - | - | - | - | - | - | - | - | - | - | 4 | - | - | - | - | - | - | - |
| 宮崎県 | - | - | - | - | - | - | - | - | - | - | 5 | - | - | - | - | - | - | - |
| 鹿児島県 | - | - | - | - | - | - | - | - | - | - | 1 | 5 | - | - | - | - | - | - |
| 沖縄県 | - | - | - | - | - | - | - | - | - | - | - | - | - | - | - | - | - | - |

*鳥インフルエンザ(H5N1及びH7N9)を除く。

報告数・累積報告数, 疾病・都道府県別

2015年38週

| | 炭 疽 | | チクングニア熱 | | つつが虫病 | | デング熱 | | 東部ウマ脳炎 | | 鳥インフルエンザ* | | ニパウイルス感染症 | | 日本紅斑熱 | | 日本脳炎 | |
|------|-----|----|---------|----|-------|----|------|-----|--------|----|-----------|----|-----------|----|-------|-----|------|----|
| | 報告数 | 累積 | 報告数 | 累積 | 報告数 | 累積 | 報告数 | 累積 | 報告数 | 累積 | 報告数 | 累積 | 報告数 | 累積 | 報告数 | 累積 | 報告数 | 累積 |
| 総 数 | - | - | - | 13 | - | 81 | 10 | 210 | - | - | - | - | - | - | 8 | 130 | - | 1 |
| 北海道 | - | - | - | - | - | - | - | 5 | - | - | - | - | - | - | - | - | - | - |
| 青森県 | - | - | - | - | - | 8 | - | - | - | - | - | - | - | - | - | - | - | - |
| 岩手県 | - | - | - | - | - | 6 | - | - | - | - | - | - | - | - | - | - | - | - |
| 宮城県 | - | - | - | - | - | 2 | - | 1 | - | - | - | - | - | - | - | - | - | - |
| 秋田県 | - | - | - | - | - | 10 | - | - | - | - | - | - | - | - | - | - | - | - |
| 山形県 | - | - | - | - | - | 4 | - | - | - | - | - | - | - | - | - | - | - | - |
| 福島県 | - | - | - | - | - | 5 | - | 2 | - | - | - | - | - | - | - | - | - | - |
| 茨城県 | - | - | - | 1 | - | 1 | - | 1 | - | - | - | - | - | - | - | - | - | - |
| 栃木県 | - | - | - | - | - | - | - | 1 | - | - | - | - | - | - | - | - | - | - |
| 群馬県 | - | - | - | - | - | 2 | - | 3 | - | - | - | - | - | - | - | - | - | - |
| 埼玉県 | - | - | - | 1 | - | - | 1 | 10 | - | - | - | - | - | - | - | - | - | - |
| 千葉県 | - | - | - | - | - | 3 | - | 11 | - | - | - | - | - | - | - | 3 | - | 1 |
| 東京都 | - | - | - | 6 | - | 4 | 5 | 66 | - | - | - | - | - | - | - | 1 | - | - |
| 神奈川県 | - | - | - | - | - | 3 | 2 | 27 | - | - | - | - | - | - | - | - | - | - |
| 新潟県 | - | - | - | - | - | 4 | - | 2 | - | - | - | - | - | - | - | - | - | - |
| 富山県 | - | - | - | - | - | - | - | 1 | - | - | - | - | - | - | - | - | - | - |
| 石川県 | - | - | - | - | - | - | - | - | - | - | - | - | - | - | - | - | - | - |
| 福井県 | - | - | - | - | - | - | - | - | - | - | - | - | - | - | - | - | - | - |
| 山梨県 | - | - | - | - | - | - | - | 1 | - | - | - | - | - | - | - | - | - | - |
| 長野県 | - | - | - | - | - | 4 | - | 4 | - | - | - | - | - | - | - | - | - | - |
| 岐阜県 | - | - | - | - | - | 1 | - | 6 | - | - | - | - | - | - | - | - | - | - |
| 静岡県 | - | - | - | - | - | - | - | 6 | - | - | - | - | - | - | - | 1 | - | - |
| 愛知県 | - | - | - | - | - | - | 1 | 9 | - | - | - | - | - | - | - | - | - | - |
| 三重県 | - | - | - | 3 | - | - | - | 1 | - | - | - | - | - | - | - | 8 | - | - |
| 滋賀県 | - | - | - | - | - | - | - | 1 | - | - | - | - | - | - | - | - | - | - |
| 京都府 | - | - | - | - | - | - | - | 9 | - | - | - | - | - | - | - | 1 | - | - |
| 大阪府 | - | - | - | - | - | - | - | 14 | - | - | - | - | - | - | - | 1 | - | - |
| 兵庫県 | - | - | - | 1 | - | 1 | - | 8 | - | - | - | - | - | - | - | 5 | - | - |
| 奈良県 | - | - | - | - | - | - | - | 3 | - | - | - | - | - | - | - | - | - | - |
| 和歌山県 | - | - | - | - | - | 2 | - | 1 | - | - | - | - | - | - | - | 10 | - | - |
| 鳥取県 | - | - | - | - | - | 1 | - | - | - | - | - | - | - | - | - | 4 | - | - |
| 島根県 | - | - | - | - | - | 3 | - | - | - | - | - | - | - | - | - | 6 | - | - |
| 岡山県 | - | - | - | - | - | - | - | - | - | - | - | - | - | - | - | - | - | - |
| 広島県 | - | - | - | 1 | - | 2 | - | 2 | - | - | - | - | - | - | 5 | 35 | - | - |
| 山口県 | - | - | - | - | - | - | - | - | - | - | - | - | - | - | - | 2 | - | - |
| 徳島県 | - | - | - | - | - | - | - | - | - | - | - | - | - | - | 1 | 6 | - | - |
| 香川県 | - | - | - | - | - | - | - | - | - | - | - | - | - | - | - | 4 | - | - |
| 愛媛県 | - | - | - | - | - | - | - | 1 | - | - | - | - | - | - | 2 | 13 | - | - |
| 高知県 | - | - | - | - | - | - | - | 1 | - | - | - | - | - | - | - | - | - | - |
| 福岡県 | - | - | - | - | - | - | 1 | 8 | - | - | - | - | - | - | - | - | - | - |
| 佐賀県 | - | - | - | - | - | 1 | - | - | - | - | - | - | - | - | - | 2 | - | - |
| 長崎県 | - | - | - | - | - | - | - | 1 | - | - | - | - | - | - | - | 6 | - | - |
| 熊本県 | - | - | - | - | - | 1 | - | 1 | - | - | - | - | - | - | - | 4 | - | - |
| 大分県 | - | - | - | - | - | 1 | - | 1 | - | - | - | - | - | - | - | 1 | - | - |
| 宮崎県 | - | - | - | - | - | 3 | - | 1 | - | - | - | - | - | - | - | 7 | - | - |
| 鹿児島県 | - | - | - | - | - | 7 | - | 1 | - | - | - | - | - | - | - | 10 | - | - |
| 沖縄県 | - | - | - | - | - | 2 | - | - | - | - | - | - | - | - | - | - | - | - |

報告数・累積報告数, 疾病・都道府県別

2015年38週

| | ハンタウイルス 肺症候群 | | Bウイルス病 | | 鼻 疽 | | ブルセラ症 | | ベネズエラ ウマ脳炎 | | ヘンドラウイルス 感 染 症 | | 発しんチフス | | ポツリヌス症 | | マラリア | |
|------|-----------------|----|--------|----|-----|----|-------|----|---------------|----|-------------------|----|--------|----|--------|----|------|----|
| | 報告数 | 累積 | 報告数 | 累積 | 報告数 | 累積 | 報告数 | 累積 | 報告数 | 累積 | 報告数 | 累積 | 報告数 | 累積 | 報告数 | 累積 | 報告数 | 累積 |
| 総 数 | - | - | - | - | - | - | 4 | - | - | - | - | - | - | - | - | - | - | 32 |
| 北海道 | - | - | - | - | - | - | - | - | - | - | - | - | - | - | - | - | - | - |
| 青森県 | - | - | - | - | - | - | - | - | - | - | - | - | - | - | - | - | - | - |
| 岩手県 | - | - | - | - | - | - | - | - | - | - | - | - | - | - | - | - | - | - |
| 宮城県 | - | - | - | - | - | - | - | - | - | - | - | - | - | - | - | - | - | - |
| 秋田県 | - | - | - | - | - | - | - | - | - | - | - | - | - | - | - | - | - | - |
| 山形県 | - | - | - | - | - | - | - | - | - | - | - | - | - | - | - | - | - | - |
| 福島県 | - | - | - | - | - | - | 1 | - | - | - | - | - | - | - | - | - | - | 1 |
| 茨城県 | - | - | - | - | - | - | - | - | - | - | - | - | - | - | - | - | - | - |
| 栃木県 | - | - | - | - | - | - | - | - | - | - | - | - | - | - | - | - | - | - |
| 群馬県 | - | - | - | - | - | - | - | - | - | - | - | - | - | - | - | - | - | - |
| 埼玉県 | - | - | - | - | - | - | - | - | - | - | - | - | - | - | - | - | - | - |
| 千葉県 | - | - | - | - | - | - | - | - | - | - | - | - | - | - | - | - | - | 4 |
| 東京都 | - | - | - | - | - | - | 2 | - | - | - | - | - | - | - | - | - | - | 13 |
| 神奈川県 | - | - | - | - | - | - | - | - | - | - | - | - | - | - | - | - | - | 2 |
| 新潟県 | - | - | - | - | - | - | - | - | - | - | - | - | - | - | - | - | - | - |
| 富山県 | - | - | - | - | - | - | - | - | - | - | - | - | - | - | - | - | - | - |
| 石川県 | - | - | - | - | - | - | - | - | - | - | - | - | - | - | - | - | - | - |
| 福井県 | - | - | - | - | - | - | - | - | - | - | - | - | - | - | - | - | - | - |
| 山梨県 | - | - | - | - | - | - | - | - | - | - | - | - | - | - | - | - | - | - |
| 長野県 | - | - | - | - | - | - | - | - | - | - | - | - | - | - | - | - | - | - |
| 岐阜県 | - | - | - | - | - | - | - | - | - | - | - | - | - | - | - | - | - | 1 |
| 静岡県 | - | - | - | - | - | - | - | - | - | - | - | - | - | - | - | - | - | 1 |
| 愛知県 | - | - | - | - | - | - | - | - | - | - | - | - | - | - | - | - | - | 2 |
| 三重県 | - | - | - | - | - | - | - | - | - | - | - | - | - | - | - | - | - | - |
| 滋賀県 | - | - | - | - | - | - | - | - | - | - | - | - | - | - | - | - | - | - |
| 京都府 | - | - | - | - | - | - | - | - | - | - | - | - | - | - | - | - | - | - |
| 大阪府 | - | - | - | - | - | - | - | - | - | - | - | - | - | - | - | - | - | 1 |
| 兵庫県 | - | - | - | - | - | - | - | - | - | - | - | - | - | - | - | - | - | - |
| 奈良県 | - | - | - | - | - | - | - | - | - | - | - | - | - | - | - | - | - | 2 |
| 和歌山県 | - | - | - | - | - | - | - | - | - | - | - | - | - | - | - | - | - | - |
| 鳥取県 | - | - | - | - | - | - | - | - | - | - | - | - | - | - | - | - | - | - |
| 島根県 | - | - | - | - | - | - | - | - | - | - | - | - | - | - | - | - | - | - |
| 岡山県 | - | - | - | - | - | - | - | - | - | - | - | - | - | - | - | - | - | 2 |
| 広島県 | - | - | - | - | - | - | - | - | - | - | - | - | - | - | - | - | - | - |
| 山口県 | - | - | - | - | - | - | - | - | - | - | - | - | - | - | - | - | - | - |
| 徳島県 | - | - | - | - | - | - | - | - | - | - | - | - | - | - | - | - | - | - |
| 香川県 | - | - | - | - | - | - | - | - | - | - | - | - | - | - | - | - | - | - |
| 愛媛県 | - | - | - | - | - | - | - | - | - | - | - | - | - | - | - | - | - | - |
| 高知県 | - | - | - | - | - | - | - | - | - | - | - | - | - | - | - | - | - | - |
| 福岡県 | - | - | - | - | - | - | - | - | - | - | - | - | - | - | - | - | - | 1 |
| 佐賀県 | - | - | - | - | - | - | - | - | - | - | - | - | - | - | - | - | - | 1 |
| 長崎県 | - | - | - | - | - | - | - | - | - | - | - | - | - | - | - | - | - | - |
| 熊本県 | - | - | - | - | - | - | - | - | - | - | - | - | - | - | - | - | - | - |
| 大分県 | - | - | - | - | - | - | - | - | - | - | - | - | - | - | - | - | - | - |
| 宮崎県 | - | - | - | - | - | - | - | - | - | - | - | - | - | - | - | - | - | 1 |
| 鹿児島県 | - | - | - | - | - | - | - | - | - | - | - | - | - | - | - | - | - | - |
| 沖縄県 | - | - | - | - | - | - | 1 | - | - | - | - | - | - | - | - | - | - | - |

報告数・累積報告数、疾病・都道府県別

2015年38週

| | 野 兎 病 | | ライム病 | | リッサウイルス感染症 | | リフトバレー熱 | | 類 鼻 疽 | | レジオネラ症 | | レプトスピラ症 | | ロッキー山紅斑熱 | | アメーバ赤痢 | |
|------|-------|----|------|----|------------|----|---------|----|-------|----|--------|------|---------|----|----------|----|--------|-----|
| | 報告数 | 累積 | 報告数 | 累積 | 報告数 | 累積 | 報告数 | 累積 | 報告数 | 累積 | 報告数 | 累積 | 報告数 | 累積 | 報告数 | 累積 | 報告数 | 累積 |
| 総 数 | - | 2 | - | 7 | - | - | - | - | - | 1 | 44 | 1128 | 1 | 12 | - | - | 11 | 813 |
| 北海道 | - | - | - | 3 | - | - | - | - | - | - | - | 25 | - | - | - | - | 1 | 29 |
| 青森県 | - | - | - | - | - | - | - | - | - | - | - | 2 | - | - | - | - | - | 9 |
| 岩手県 | - | - | - | - | - | - | - | - | - | - | - | 15 | - | - | - | - | - | 9 |
| 宮城県 | - | - | - | - | - | - | - | - | - | - | 2 | 22 | - | - | - | - | - | 20 |
| 秋田県 | - | - | - | - | - | - | - | - | - | - | - | 7 | - | - | - | - | - | 6 |
| 山形県 | - | - | - | - | - | - | - | - | - | - | - | 13 | - | - | - | - | - | 6 |
| 福島県 | - | 1 | - | - | - | - | - | - | - | - | - | 18 | - | - | - | - | - | 18 |
| 茨城県 | - | - | - | - | - | - | - | - | - | - | 2 | 53 | - | - | - | - | - | 13 |
| 栃木県 | - | - | - | - | - | - | - | - | - | - | 3 | 33 | - | - | - | - | - | 7 |
| 群馬県 | - | - | - | - | - | - | - | - | - | - | 1 | 28 | - | - | - | - | - | 4 |
| 埼玉県 | - | - | - | - | - | - | - | - | - | - | 1 | 57 | - | - | - | - | 1 | 27 |
| 千葉県 | - | - | - | - | - | - | - | - | - | - | 5 | 60 | - | - | - | - | - | 38 |
| 東京都 | - | - | - | 1 | - | - | - | - | - | 1 | 3 | 95 | - | 6 | - | - | 3 | 142 |
| 神奈川県 | - | - | - | - | - | - | - | - | - | - | 5 | 99 | - | - | - | - | 1 | 79 |
| 新潟県 | - | - | - | 2 | - | - | - | - | - | - | - | 29 | - | - | - | - | - | 8 |
| 富山県 | - | - | - | - | - | - | - | - | - | - | 2 | 29 | - | - | - | - | - | 6 |
| 石川県 | - | - | - | - | - | - | - | - | - | - | - | 14 | - | - | - | - | - | 5 |
| 福井県 | - | - | - | - | - | - | - | - | - | - | - | 7 | - | - | - | - | - | 3 |
| 山梨県 | - | - | - | - | - | - | - | - | - | - | - | 11 | - | - | - | - | - | 2 |
| 長野県 | - | - | - | - | - | - | - | - | - | - | - | 25 | - | - | - | - | 1 | 18 |
| 岐阜県 | - | - | - | - | - | - | - | - | - | - | - | 21 | - | - | - | - | - | 12 |
| 静岡県 | - | - | - | - | - | - | - | - | - | - | 3 | 34 | - | - | - | - | - | 16 |
| 愛知県 | - | - | - | - | - | - | - | - | - | - | 4 | 72 | - | - | - | - | 1 | 46 |
| 三重県 | - | - | - | - | - | - | - | - | - | - | 1 | 19 | - | - | - | - | - | 8 |
| 滋賀県 | - | - | - | - | - | - | - | - | - | - | 2 | 22 | - | - | - | - | - | 7 |
| 京都府 | - | - | - | - | - | - | - | - | - | - | 1 | 27 | - | - | - | - | - | 19 |
| 大阪府 | - | - | - | - | - | - | - | - | - | - | 4 | 59 | - | - | - | - | 1 | 76 |
| 兵庫県 | - | - | - | - | - | - | - | - | - | - | 3 | 49 | 1 | 1 | - | - | - | 34 |
| 奈良県 | - | - | - | - | - | - | - | - | - | - | - | 5 | - | - | - | - | 1 | 16 |
| 和歌山県 | - | - | - | - | - | - | - | - | - | - | - | 6 | - | - | - | - | - | 2 |
| 鳥取県 | - | - | - | - | - | - | - | - | - | - | - | 6 | - | - | - | - | - | 2 |
| 島根県 | - | - | - | - | - | - | - | - | - | - | - | 6 | - | - | - | - | 1 | 4 |
| 岡山県 | - | - | - | - | - | - | - | - | - | - | - | 20 | - | - | - | - | - | 15 |
| 広島県 | - | - | - | 1 | - | - | - | - | - | - | - | 23 | - | - | - | - | - | 10 |
| 山口県 | - | - | - | - | - | - | - | - | - | - | - | 8 | - | - | - | - | - | 8 |
| 徳島県 | - | 1 | - | - | - | - | - | - | - | - | - | 4 | - | - | - | - | - | 3 |
| 香川県 | - | - | - | - | - | - | - | - | - | - | - | 11 | - | - | - | - | - | 11 |
| 愛媛県 | - | - | - | - | - | - | - | - | - | - | - | 1 | 8 | - | - | - | - | 6 |
| 高知県 | - | - | - | - | - | - | - | - | - | - | - | 2 | - | - | - | - | - | 2 |
| 福岡県 | - | - | - | - | - | - | - | - | - | - | - | 1 | 36 | - | - | - | - | 34 |
| 佐賀県 | - | - | - | - | - | - | - | - | - | - | - | 2 | - | - | - | - | - | 2 |
| 長崎県 | - | - | - | - | - | - | - | - | - | - | - | 10 | - | - | - | - | - | 8 |
| 熊本県 | - | - | - | - | - | - | - | - | - | - | - | 15 | - | - | - | - | - | 10 |
| 大分県 | - | - | - | - | - | - | - | - | - | - | - | 8 | - | - | - | - | - | 5 |
| 宮崎県 | - | - | - | - | - | - | - | - | - | - | - | 4 | - | 1 | - | - | - | 1 |
| 鹿児島県 | - | - | - | - | - | - | - | - | - | - | - | 3 | - | - | - | - | - | 3 |
| 沖縄県 | - | - | - | - | - | - | - | - | - | - | - | 6 | - | 4 | - | - | - | 4 |

*E型肝炎及びA型肝炎を除く。 **2014年9月19日より届出対象疾患となりました。
 ***ウエストナイル脳炎、西部ウマ脳炎、ダニ媒介脳炎、東部ウマ脳炎、日本脳炎、ベネズエラウマ脳炎及びリフトバレー熱を除く。
 ****2013年4月1日より届出対象疾患となりました。

報告数・累積報告数, 疾病・都道府県別

2015年38週

| | ウイルス性肝炎* | | カルバペネム耐性腸内細菌科細菌感染症** | | 急性脳炎*** | | クリプトスポリジウム症 | | クロイツフェルト・ヤコブ病 | | 劇症型溶血性レンサ球菌感染症 | | 後天性免疫不全症候群 | | ジアルジア症 | | 侵襲性インフルエンザ菌感染症**** | |
|------|----------|-----|----------------------|------|---------|-----|-------------|----|---------------|-----|----------------|-----|------------|------|--------|----|--------------------|-----|
| | 報告数 | 累積 | 報告数 | 累積 | 報告数 | 累積 | 報告数 | 累積 | 報告数 | 累積 | 報告数 | 累積 | 報告数 | 累積 | 報告数 | 累積 | 報告数 | 累積 |
| 総数 | 2 | 177 | 26 | 1157 | 2 | 363 | - | 11 | 5 | 134 | 8 | 319 | 21 | 1017 | 4 | 56 | - | 176 |
| 北海道 | - | 1 | - | 39 | - | 11 | - | 3 | - | 6 | - | 7 | - | 27 | 1 | 2 | - | 8 |
| 青森県 | - | 1 | 2 | 16 | - | 2 | - | - | - | 1 | - | 2 | - | 2 | - | - | - | 2 |
| 岩手県 | - | 1 | - | 2 | - | 3 | - | - | - | 1 | - | 2 | - | 2 | - | - | - | 3 |
| 宮城県 | - | 3 | - | 11 | - | - | - | - | - | 2 | - | 1 | - | 7 | - | 1 | - | 5 |
| 秋田県 | - | 2 | - | 5 | - | 5 | - | - | - | 1 | - | 1 | - | - | - | - | - | 1 |
| 山形県 | - | - | - | 6 | - | 3 | - | - | - | - | 1 | 3 | - | 2 | - | - | - | 1 |
| 福島県 | - | 1 | 2 | 25 | - | 3 | - | - | - | 1 | - | 2 | - | 7 | - | - | - | 4 |
| 茨城県 | - | 2 | - | 4 | - | 19 | - | - | - | 1 | - | 6 | - | 12 | - | - | - | 5 |
| 栃木県 | - | - | - | 8 | - | 13 | - | - | - | 1 | - | 3 | - | 8 | - | - | - | - |
| 群馬県 | - | 2 | - | 20 | - | 4 | - | - | - | - | - | 6 | 1 | 6 | - | - | - | - |
| 埼玉県 | - | 3 | - | 30 | - | 19 | - | - | - | 7 | 1 | 9 | - | 24 | - | 3 | - | 11 |
| 千葉県 | - | 10 | 1 | 32 | - | 37 | - | - | - | 4 | - | 15 | - | 36 | - | 4 | - | 10 |
| 東京都 | - | 36 | 2 | 173 | - | 33 | - | 3 | 1 | 19 | - | 49 | 7 | 306 | 1 | 15 | - | 17 |
| 神奈川県 | - | 8 | 2 | 71 | 1 | 28 | - | 1 | 1 | 8 | 2 | 26 | 1 | 74 | - | 3 | - | 12 |
| 新潟県 | - | 1 | - | 5 | - | - | - | - | - | 1 | 1 | 10 | - | 5 | - | - | - | 3 |
| 富山県 | - | 1 | - | 16 | - | 2 | - | - | - | 1 | - | 7 | - | 3 | - | - | - | 3 |
| 石川県 | - | - | - | 13 | - | 1 | - | - | - | - | - | 5 | - | 2 | - | - | - | 1 |
| 福井県 | - | - | - | 11 | - | 1 | - | - | - | 3 | - | 3 | - | 4 | - | - | - | - |
| 山梨県 | - | 1 | 1 | 3 | - | - | - | - | - | 2 | - | 2 | - | 4 | - | - | - | 1 |
| 長野県 | - | 5 | 3 | 36 | 1 | 10 | - | - | - | 1 | - | 7 | - | 5 | - | - | - | 3 |
| 岐阜県 | - | 3 | - | 8 | - | - | - | - | - | 5 | - | 1 | 1 | 17 | - | - | - | 5 |
| 静岡県 | - | 4 | - | 19 | - | 15 | - | - | - | 5 | - | 9 | - | 20 | - | 1 | - | 7 |
| 愛知県 | - | 12 | 2 | 57 | - | 23 | - | 1 | - | 6 | - | 7 | - | 70 | - | 3 | - | 12 |
| 三重県 | - | 2 | - | 39 | - | 2 | - | - | - | 2 | - | 6 | - | 4 | - | - | - | 2 |
| 滋賀県 | - | - | - | 9 | - | 3 | - | - | - | 3 | - | 11 | - | 9 | - | - | - | - |
| 京都府 | - | 1 | 1 | 30 | - | 3 | - | - | - | 3 | 1 | 4 | - | 10 | - | - | - | 2 |
| 大阪府 | - | 15 | 3 | 141 | - | 26 | - | - | 1 | 7 | 1 | 29 | 7 | 156 | 2 | 9 | - | 18 |
| 兵庫県 | - | 13 | 3 | 44 | - | 14 | - | - | - | 5 | 1 | 18 | 1 | 23 | - | 1 | - | 8 |
| 奈良県 | 1 | 2 | - | 21 | - | 4 | - | - | - | 2 | - | 2 | - | 10 | - | - | - | 2 |
| 和歌山県 | - | 2 | - | 3 | - | - | - | - | - | 1 | - | 1 | - | 4 | - | 2 | - | 1 |
| 鳥取県 | - | - | - | 2 | - | - | - | - | - | - | - | 4 | - | 3 | - | - | - | - |
| 島根県 | - | - | - | 6 | - | - | - | - | - | 2 | - | 5 | - | - | - | - | - | 1 |
| 岡山県 | - | 7 | - | 26 | - | 11 | - | 1 | - | 1 | - | 1 | - | 15 | - | 2 | - | 1 |
| 広島県 | - | 9 | 2 | 36 | - | 5 | - | - | - | 5 | - | 6 | 1 | 9 | - | 2 | - | 1 |
| 山口県 | - | 2 | - | 19 | - | 5 | - | - | - | - | - | 4 | - | 5 | - | 1 | - | 1 |
| 徳島県 | - | 1 | - | 2 | - | 1 | - | 1 | - | - | - | 1 | - | 6 | - | 1 | - | 1 |
| 香川県 | - | - | - | 9 | - | 2 | - | - | - | 1 | - | 2 | - | 14 | - | - | - | - |
| 愛媛県 | - | 3 | - | 5 | - | 3 | - | - | - | 2 | - | 9 | - | 6 | - | - | - | 1 |
| 高知県 | - | - | - | 13 | - | 1 | - | - | - | - | - | - | - | 5 | - | - | - | 2 |
| 福岡県 | - | 7 | 2 | 83 | - | 20 | - | - | - | 5 | - | 9 | - | 43 | - | 4 | - | 8 |
| 佐賀県 | - | 2 | - | 4 | - | 3 | - | - | 1 | 4 | - | 4 | - | 4 | - | - | - | - |
| 長崎県 | - | 3 | - | 12 | - | 4 | - | - | - | 3 | - | 2 | - | 4 | - | - | - | 3 |
| 熊本県 | - | 1 | - | 12 | - | - | - | - | 1 | 2 | - | 4 | - | 5 | - | - | - | 3 |
| 大分県 | - | - | - | 4 | - | 6 | - | - | - | - | - | 3 | - | 2 | - | - | - | - |
| 宮崎県 | - | 5 | - | 4 | - | 4 | - | - | - | 3 | - | 3 | - | 14 | - | - | - | 1 |
| 鹿児島県 | 1 | 3 | - | 11 | - | 9 | - | - | - | 6 | - | 6 | 2 | 6 | - | 1 | - | - |
| 沖縄県 | - | 2 | - | 12 | - | 5 | - | 1 | - | 1 | - | 2 | - | 17 | - | 1 | - | 6 |

*2013年4月1日より届出対象疾患となりました。
 **2014年9月19日より届出対象疾患となりました。

報告数・累積報告数, 疾病・都道府県別

2015年38週

| | 侵襲性髄膜炎菌感染症* | | 侵襲性肺炎球菌感染症* | | 水痘** (入院例に限る) | | 先天性風しん症候群 | | 梅毒 | | 播種性 クリプトコックス症** | | 破傷風 | | バンコマイシン耐性 黄色ブドウ球菌感染症 | | バンコマイシン耐性 腸球菌感染症 | |
|------|-------------|----|-------------|------|------------------|-----|-----------|----|-----|------|--------------------|----|-----|----|-------------------------|----|---------------------|----|
| | 報告数 | 累積 | 報告数 | 累積 | 報告数 | 累積 | 報告数 | 累積 | 報告数 | 累積 | 報告数 | 累積 | 報告数 | 累積 | 報告数 | 累積 | 報告数 | 累積 |
| 総数 | - | 25 | 14 | 1631 | 6 | 222 | - | - | 37 | 1758 | 1 | 87 | 1 | 85 | - | - | - | 47 |
| 北海道 | - | - | 1 | 68 | - | 6 | - | - | 1 | 41 | - | 2 | - | 7 | - | - | - | - |
| 青森県 | - | - | - | 14 | - | 3 | - | - | - | 5 | - | - | - | 1 | - | - | - | - |
| 岩手県 | - | - | - | 13 | - | 2 | - | - | - | - | - | - | - | 1 | - | - | - | - |
| 宮城県 | - | - | - | 37 | - | 5 | - | - | - | 15 | - | - | - | - | - | - | - | - |
| 秋田県 | - | - | - | 3 | - | 5 | - | - | - | 1 | - | - | - | 2 | - | - | - | - |
| 山形県 | - | - | - | 25 | - | - | - | - | - | 8 | - | - | - | 1 | - | - | - | 1 |
| 福島県 | - | - | 1 | 25 | - | - | - | - | - | 15 | - | - | - | 1 | - | - | - | 1 |
| 茨城県 | - | - | - | 18 | - | 3 | - | - | 2 | 36 | - | - | - | 4 | - | - | - | - |
| 栃木県 | - | - | - | 17 | - | 1 | - | - | - | 17 | - | 3 | - | 1 | - | - | - | - |
| 群馬県 | - | - | - | 31 | - | 4 | - | - | 1 | 21 | - | - | - | 4 | - | - | - | - |
| 埼玉県 | - | 2 | - | 57 | - | 7 | - | - | 1 | 68 | - | 7 | - | 2 | - | - | - | 7 |
| 千葉県 | - | 2 | 1 | 83 | - | 3 | - | - | 2 | 54 | - | 2 | - | 5 | - | - | - | 2 |
| 東京都 | - | 7 | 3 | 218 | 2 | 37 | - | - | 19 | 719 | - | 7 | - | 1 | - | - | - | 2 |
| 神奈川県 | - | 2 | 1 | 147 | - | 17 | - | - | 2 | 100 | 1 | 8 | - | 4 | - | - | - | 11 |
| 新潟県 | - | - | - | 36 | 1 | 3 | - | - | - | 13 | - | - | - | 3 | - | - | - | - |
| 富山県 | - | - | - | 19 | - | 2 | - | - | 1 | 11 | - | - | - | 2 | - | - | - | - |
| 石川県 | - | - | - | 14 | - | 6 | - | - | - | 8 | - | - | - | - | - | - | - | - |
| 福井県 | - | - | - | 13 | - | - | - | - | 1 | 9 | - | - | - | - | - | - | - | 1 |
| 山梨県 | - | - | - | 9 | - | 1 | - | - | - | 7 | - | 3 | - | - | - | - | - | - |
| 長野県 | - | - | 1 | 22 | - | 5 | - | - | - | 11 | - | 5 | - | 3 | - | - | - | - |
| 岐阜県 | - | 3 | - | 28 | 1 | 5 | - | - | - | 10 | - | 1 | - | 1 | - | - | - | - |
| 静岡県 | - | - | 1 | 41 | - | 8 | - | - | 1 | 37 | - | 3 | - | 3 | - | - | - | - |
| 愛知県 | - | - | 1 | 113 | - | 12 | - | - | - | 68 | - | 8 | 1 | 8 | - | - | - | - |
| 三重県 | - | 1 | - | 27 | 1 | 2 | - | - | - | 14 | - | 3 | - | 1 | - | - | - | - |
| 滋賀県 | - | 2 | 1 | 25 | - | 1 | - | - | - | 5 | - | 1 | - | 1 | - | - | - | - |
| 京都府 | - | 1 | - | 36 | - | - | - | - | - | 28 | - | 1 | - | - | - | - | - | 1 |
| 大阪府 | - | 1 | - | 119 | - | 18 | - | - | 3 | 200 | - | 5 | - | 1 | - | - | - | 3 |
| 兵庫県 | - | - | - | 78 | - | 9 | - | - | 1 | 46 | - | 2 | - | 2 | - | - | - | - |
| 奈良県 | - | 1 | - | 13 | - | 6 | - | - | - | 14 | - | - | - | - | - | - | - | - |
| 和歌山県 | - | - | - | 11 | - | - | - | - | - | 14 | - | 2 | - | 1 | - | - | - | - |
| 鳥取県 | - | - | - | 4 | - | - | - | - | - | 3 | - | 3 | - | - | - | - | - | - |
| 島根県 | - | - | - | 5 | - | 1 | - | - | - | 5 | - | - | - | 1 | - | - | - | - |
| 岡山県 | - | - | - | 23 | - | 4 | - | - | - | 12 | - | 1 | - | - | - | - | - | - |
| 広島県 | - | - | - | 10 | - | 5 | - | - | - | 14 | - | 1 | - | 2 | - | - | - | - |
| 山口県 | - | - | - | 9 | 1 | 4 | - | - | - | 7 | - | 2 | - | 1 | - | - | - | 1 |
| 徳島県 | - | - | - | 4 | - | 1 | - | - | - | - | - | - | - | - | - | - | - | - |
| 香川県 | - | - | - | 18 | - | 2 | - | - | - | 8 | - | - | - | 2 | - | - | - | - |
| 愛媛県 | - | - | - | 7 | - | 1 | - | - | - | 4 | - | 1 | - | 2 | - | - | - | - |
| 高知県 | - | - | 2 | 9 | - | 1 | - | - | 1 | 6 | - | - | - | 3 | - | - | - | 1 |
| 福岡県 | - | 1 | 1 | 75 | - | 20 | - | - | - | 47 | - | 7 | - | 1 | - | - | - | 9 |
| 佐賀県 | - | - | - | 11 | - | - | - | - | - | 6 | - | - | - | 2 | - | - | - | - |
| 長崎県 | - | - | - | 14 | - | 4 | - | - | - | 12 | - | 3 | - | 2 | - | - | - | - |
| 熊本県 | - | - | - | 15 | - | - | - | - | 1 | 5 | - | 2 | - | - | - | - | - | - |
| 大分県 | - | - | - | 2 | - | 2 | - | - | - | 9 | - | - | - | - | - | - | - | - |
| 宮崎県 | - | - | - | 5 | - | 2 | - | - | - | 4 | - | 2 | - | 6 | - | - | - | - |
| 鹿児島県 | - | - | - | 23 | - | 4 | - | - | - | 5 | - | 1 | - | 3 | - | - | - | 1 |
| 沖縄県 | - | 2 | - | 37 | - | - | - | - | - | 16 | - | 1 | - | - | - | - | - | 6 |

*2014年9月19日より届出対象疾患となりました。

報告数・累積報告数、疾病・都道府県別 2015年38週

| | 風しん | | 麻疹 | | 薬剤耐性アシネト バクター感染症* | |
|------|-----|-----|-----|----|----------------------|----|
| | 報告数 | 累積 | 報告数 | 累積 | 報告数 | 累積 |
| 総 数 | 2 | 130 | - | 28 | 1 | 24 |
| 北海道 | - | 1 | - | - | - | - |
| 青森県 | - | - | - | - | - | - |
| 岩手県 | - | 1 | - | - | - | - |
| 宮城県 | - | 1 | - | - | - | - |
| 秋田県 | - | - | - | - | - | - |
| 山形県 | - | - | - | - | - | - |
| 福島県 | - | - | - | - | - | 1 |
| 茨城県 | - | 2 | - | - | - | 3 |
| 栃木県 | - | 2 | - | 1 | - | - |
| 群馬県 | - | - | - | - | - | - |
| 埼玉県 | - | 7 | - | 3 | - | 1 |
| 千葉県 | - | 12 | - | - | - | 2 |
| 東京都 | 1 | 26 | - | 9 | - | 6 |
| 神奈川県 | - | 10 | - | 6 | 1 | 4 |
| 新潟県 | - | - | - | - | - | - |
| 富山県 | - | - | - | - | - | - |
| 石川県 | - | - | - | - | - | - |
| 福井県 | - | - | - | - | - | - |
| 山梨県 | - | - | - | 1 | - | - |
| 長野県 | - | 1 | - | - | - | - |
| 岐阜県 | - | 1 | - | 1 | - | - |
| 静岡県 | - | 19 | - | - | - | 1 |
| 愛知県 | - | 13 | - | - | - | - |
| 三重県 | - | 3 | - | - | - | 1 |
| 滋賀県 | - | 3 | - | - | - | - |
| 京都府 | - | 1 | - | - | - | - |
| 大阪府 | 1 | 9 | - | 2 | - | - |
| 兵庫県 | - | 3 | - | 3 | - | - |
| 奈良県 | - | - | - | 1 | - | - |
| 和歌山県 | - | - | - | - | - | - |
| 鳥取県 | - | - | - | - | - | - |
| 島根県 | - | - | - | - | - | - |
| 岡山県 | - | - | - | - | - | - |
| 広島県 | - | 4 | - | - | - | - |
| 山口県 | - | - | - | - | - | 3 |
| 徳島県 | - | 1 | - | - | - | - |
| 香川県 | - | - | - | - | - | - |
| 愛媛県 | - | 1 | - | - | - | - |
| 高知県 | - | - | - | - | - | - |
| 福岡県 | - | 9 | - | 1 | - | - |
| 佐賀県 | - | - | - | - | - | - |
| 長崎県 | - | - | - | - | - | - |
| 熊本県 | - | - | - | - | - | 1 |
| 大分県 | - | - | - | - | - | - |
| 宮崎県 | - | - | - | - | - | - |
| 鹿児島県 | - | - | - | - | - | - |
| 沖縄県 | - | - | - | - | - | 1 |

*鳥インフルエンザ及び新型インフルエンザ等感染症を除く。

報告数・定点当り報告数, 疾病・都道府県別

2015年38週

| | インフルエンザ* | | RSウイルス感染症 | | 咽頭結膜熱 | | A群溶血性レンサ球菌咽頭炎 | | 感染性胃腸炎 | | 水痘 | | 手足口病 | | 伝染性紅斑 | | 突発性発しん | |
|------|----------|------|-----------|-----|-------|------|---------------|------|--------|------|------|-------|-------|------|-------|------|--------|------|
| | 報告数 | 定点当り | 報告数 | 報告数 | 報告数 | 定点当り | 報告数 | 定点当り | 報告数 | 定点当り | 報告数 | 定点当り | 報告数 | 定点当り | 報告数 | 定点当り | 報告数 | 定点当り |
| 総数 | 283 | 0.06 | 2936 | 944 | 0.31 | 5157 | 1.69 | 9682 | 3.17 | 867 | 0.28 | 13686 | 4.48 | 1451 | 0.47 | 1702 | 0.56 | |
| 北海道 | 2 | 0.01 | 86 | 44 | 0.31 | 360 | 2.54 | 153 | 1.08 | 42 | 0.30 | 827 | 5.82 | 71 | 0.50 | 41 | 0.29 | |
| 青森県 | - | - | 41 | 2 | 0.05 | 62 | 1.48 | 55 | 1.31 | 7 | 0.17 | 263 | 6.26 | 11 | 0.26 | 14 | 0.33 | |
| 岩手県 | 4 | 0.06 | 36 | 2 | 0.05 | 63 | 1.58 | 126 | 3.15 | 8 | 0.20 | 343 | 8.58 | 17 | 0.43 | 17 | 0.43 | |
| 宮城県 | - | - | 76 | 12 | 0.20 | 89 | 1.51 | 105 | 1.78 | 15 | 0.25 | 734 | 12.44 | 16 | 0.27 | 25 | 0.42 | |
| 秋田県 | 1 | 0.02 | 9 | 6 | 0.17 | 44 | 1.26 | 66 | 1.89 | 5 | 0.14 | 202 | 5.77 | 27 | 0.77 | 4 | 0.11 | |
| 山形県 | - | - | 75 | 6 | 0.20 | 62 | 2.07 | 67 | 2.23 | 4 | 0.13 | 339 | 11.30 | 29 | 0.97 | 16 | 0.53 | |
| 福島県 | 15 | 0.19 | 61 | 9 | 0.20 | 74 | 1.61 | 70 | 1.52 | 19 | 0.41 | 264 | 5.74 | 21 | 0.46 | 25 | 0.54 | |
| 茨城県 | 4 | 0.03 | 8 | 18 | 0.24 | 97 | 1.29 | 263 | 3.51 | 21 | 0.28 | 316 | 4.21 | 29 | 0.39 | 31 | 0.41 | |
| 栃木県 | 1 | 0.01 | 9 | 1 | 0.02 | 45 | 0.94 | 61 | 1.27 | 10 | 0.21 | 111 | 2.31 | 40 | 0.83 | 27 | 0.56 | |
| 群馬県 | - | - | 4 | 4 | 0.07 | 110 | 1.83 | 193 | 3.22 | 25 | 0.42 | 304 | 5.07 | 23 | 0.38 | 40 | 0.67 | |
| 埼玉県 | 2 | 0.01 | 76 | 67 | 0.49 | 252 | 1.83 | 566 | 4.10 | 37 | 0.27 | 611 | 4.43 | 87 | 0.63 | 113 | 0.82 | |
| 千葉県 | 11 | 0.06 | 66 | 36 | 0.29 | 252 | 2.05 | 322 | 2.62 | 34 | 0.28 | 857 | 6.97 | 69 | 0.56 | 54 | 0.44 | |
| 東京都 | 25 | 0.07 | 342 | 62 | 0.26 | 395 | 1.63 | 956 | 3.93 | 94 | 0.39 | 1100 | 4.53 | 103 | 0.42 | 176 | 0.72 | |
| 神奈川県 | 11 | 0.04 | 91 | 34 | 0.20 | 205 | 1.23 | 530 | 3.19 | 44 | 0.27 | 1000 | 6.02 | 39 | 0.23 | 90 | 0.54 | |
| 新潟県 | 24 | 0.26 | 151 | 20 | 0.34 | 90 | 1.53 | 205 | 3.47 | 11 | 0.19 | 696 | 11.80 | 13 | 0.22 | 37 | 0.63 | |
| 富山県 | - | - | 9 | 5 | 0.17 | 51 | 1.76 | 127 | 4.38 | 7 | 0.24 | 139 | 4.79 | 5 | 0.17 | 14 | 0.48 | |
| 石川県 | 1 | 0.02 | 20 | 20 | 0.69 | 66 | 2.28 | 75 | 2.59 | 9 | 0.31 | 44 | 1.52 | 4 | 0.14 | 25 | 0.86 | |
| 福井県 | - | - | 14 | 4 | 0.18 | 42 | 1.91 | 90 | 4.09 | 5 | 0.23 | 22 | 1.00 | 15 | 0.68 | 10 | 0.45 | |
| 山梨県 | - | - | 2 | - | - | 43 | 1.79 | 47 | 1.96 | 5 | 0.21 | 47 | 1.96 | 9 | 0.38 | 8 | 0.33 | |
| 長野県 | - | - | 7 | 1 | 0.02 | 78 | 1.44 | 129 | 2.39 | 6 | 0.11 | 470 | 8.70 | 26 | 0.48 | 22 | 0.41 | |
| 岐阜県 | 3 | 0.03 | 29 | 12 | 0.23 | 34 | 0.64 | 83 | 1.57 | 9 | 0.17 | 190 | 3.58 | 28 | 0.53 | 16 | 0.30 | |
| 静岡県 | 2 | 0.01 | 66 | 32 | 0.36 | 354 | 3.98 | 264 | 2.97 | 17 | 0.19 | 177 | 1.99 | 26 | 0.29 | 47 | 0.53 | |
| 愛知県 | 23 | 0.12 | 53 | 38 | 0.21 | 252 | 1.39 | 379 | 2.09 | 48 | 0.27 | 637 | 3.52 | 108 | 0.60 | 83 | 0.46 | |
| 三重県 | - | - | 39 | 11 | 0.24 | 36 | 0.80 | 159 | 3.53 | 7 | 0.16 | 122 | 2.71 | 13 | 0.29 | 35 | 0.78 | |
| 滋賀県 | 1 | 0.02 | 5 | 12 | 0.38 | 20 | 0.63 | 105 | 3.28 | 15 | 0.47 | 90 | 2.81 | 8 | 0.25 | 16 | 0.50 | |
| 京都府 | 4 | 0.03 | 33 | 19 | 0.27 | 71 | 1.00 | 250 | 3.52 | 21 | 0.30 | 58 | 0.82 | 20 | 0.28 | 30 | 0.42 | |
| 大阪府 | 6 | 0.02 | 177 | 89 | 0.45 | 286 | 1.43 | 685 | 3.43 | 75 | 0.38 | 510 | 2.55 | 81 | 0.41 | 99 | 0.50 | |
| 兵庫県 | 3 | 0.02 | 51 | 46 | 0.36 | 222 | 1.72 | 543 | 4.21 | 43 | 0.33 | 528 | 4.09 | 46 | 0.36 | 57 | 0.44 | |
| 奈良県 | 3 | 0.06 | 28 | 9 | 0.26 | 24 | 0.71 | 74 | 2.18 | 5 | 0.15 | 28 | 0.82 | 6 | 0.18 | 15 | 0.44 | |
| 和歌山県 | 1 | 0.02 | 8 | 23 | 0.74 | 21 | 0.68 | 43 | 1.39 | 11 | 0.35 | 122 | 3.94 | 23 | 0.74 | 17 | 0.55 | |
| 鳥取県 | - | - | 29 | 16 | 0.84 | 81 | 4.26 | 82 | 4.32 | 4 | 0.21 | 24 | 1.26 | 3 | 0.16 | 19 | 1.00 | |
| 島根県 | - | - | 80 | 10 | 0.43 | 59 | 2.57 | 95 | 4.13 | 1 | 0.04 | 38 | 1.65 | - | - | 15 | 0.65 | |
| 岡山県 | 2 | 0.02 | 42 | 9 | 0.17 | 33 | 0.61 | 242 | 4.48 | 9 | 0.17 | 125 | 2.31 | 13 | 0.24 | 17 | 0.31 | |
| 広島県 | 8 | 0.07 | 124 | 12 | 0.17 | 147 | 2.10 | 256 | 3.66 | 20 | 0.29 | 319 | 4.56 | 32 | 0.46 | 37 | 0.53 | |
| 山口県 | - | - | 94 | 10 | 0.21 | 131 | 2.79 | 108 | 2.30 | 7 | 0.15 | 218 | 4.64 | 12 | 0.26 | 21 | 0.45 | |
| 徳島県 | 2 | 0.05 | 74 | 2 | 0.09 | 26 | 1.13 | 96 | 4.17 | 3 | 0.13 | 125 | 5.43 | 1 | 0.04 | 11 | 0.48 | |
| 香川県 | - | - | 16 | 16 | 0.57 | 23 | 0.82 | 73 | 2.61 | 2 | 0.07 | 151 | 5.39 | 12 | 0.43 | 20 | 0.71 | |
| 愛媛県 | 14 | 0.23 | 33 | 5 | 0.14 | 90 | 2.43 | 110 | 2.97 | 5 | 0.14 | 179 | 4.84 | 7 | 0.19 | 32 | 0.86 | |
| 高知県 | 3 | 0.06 | 91 | 1 | 0.03 | 35 | 1.17 | 25 | 0.83 | 18 | 0.60 | 110 | 3.67 | 7 | 0.23 | 9 | 0.30 | |
| 福岡県 | 5 | 0.03 | 273 | 95 | 0.79 | 272 | 2.27 | 440 | 3.67 | 33 | 0.28 | 445 | 3.71 | 85 | 0.71 | 88 | 0.73 | |
| 佐賀県 | - | - | 32 | 7 | 0.30 | 22 | 0.96 | 43 | 1.87 | 6 | 0.26 | 84 | 3.65 | 29 | 1.26 | 20 | 0.87 | |
| 長崎県 | 1 | 0.01 | 52 | 17 | 0.39 | 83 | 1.89 | 87 | 1.98 | 15 | 0.34 | 80 | 1.82 | 32 | 0.73 | 23 | 0.52 | |
| 熊本県 | - | - | 49 | 17 | 0.34 | 56 | 1.12 | 345 | 6.90 | 10 | 0.20 | 121 | 2.42 | 31 | 0.62 | 49 | 0.98 | |
| 大分県 | 1 | 0.02 | 93 | 3 | 0.08 | 78 | 2.17 | 243 | 6.75 | 7 | 0.19 | 300 | 8.33 | 77 | 2.14 | 38 | 1.06 | |
| 宮崎県 | 2 | 0.03 | 84 | 20 | 0.56 | 68 | 1.89 | 262 | 7.28 | 29 | 0.81 | 106 | 2.94 | 10 | 0.28 | 47 | 1.31 | |
| 鹿児島県 | 9 | 0.10 | 76 | 40 | 0.73 | 109 | 1.98 | 303 | 5.51 | 31 | 0.56 | 100 | 1.82 | 77 | 1.40 | 43 | 0.78 | |
| 沖縄県 | 89 | 1.53 | 22 | 20 | 0.59 | 44 | 1.29 | 81 | 2.38 | 8 | 0.24 | 10 | 0.29 | 10 | 0.29 | 9 | 0.26 | |

*髄膜炎菌、肺炎球菌、インフルエンザ菌を原因として同定された場合を除く。

**オウム病を除く。

報告数・定点当り報告数、疾病・都道府県別

2015年38週

| | 百日咳 | | ヘルパンギーナ | | 流行性耳下腺炎 | | 急性出血性結膜炎 | | 流行性角結膜炎 | | 細菌性髄膜炎* | | 無菌性髄膜炎 | | マイコプラズマ肺炎 | | クラミジア肺炎** | |
|------|-----|------|---------|------|---------|------|----------|------|---------|------|---------|------|--------|------|-----------|------|-----------|------|
| | 報告数 | 定点当り | 報告数 | 定点当り | 報告数 | 定点当り | 報告数 | 定点当り | 報告数 | 定点当り | 報告数 | 定点当り | 報告数 | 定点当り | 報告数 | 定点当り | 報告数 | 定点当り |
| 総数 | 67 | 0.02 | 2463 | 0.81 | 1654 | 0.54 | 4 | 0.01 | 683 | 1.04 | 5 | 0.01 | 31 | 0.07 | 264 | 0.56 | 8 | 0.02 |
| 北海道 | - | - | 193 | 1.36 | 87 | 0.61 | - | - | 13 | 0.46 | - | - | - | - | 8 | 0.35 | - | - |
| 青森県 | - | - | 49 | 1.17 | 11 | 0.26 | - | - | 2 | 0.18 | - | - | - | - | 5 | 0.83 | - | - |
| 岩手県 | - | - | 40 | 1.00 | 2 | 0.05 | - | - | - | - | - | - | - | 5 | 0.26 | - | - | |
| 宮城県 | - | - | 78 | 1.32 | 7 | 0.12 | - | - | 1 | 0.08 | - | - | 1 | 0.08 | 12 | 1.00 | - | - |
| 秋田県 | - | - | 22 | 0.63 | 3 | 0.09 | - | - | 4 | 0.57 | - | - | - | - | 4 | 0.50 | - | - |
| 山形県 | - | - | 93 | 3.10 | 23 | 0.77 | - | - | 1 | 0.13 | - | - | - | - | 2 | 0.20 | - | - |
| 福島県 | - | - | 48 | 1.04 | 24 | 0.52 | - | - | 13 | 1.08 | - | - | 2 | 0.29 | 4 | 0.57 | - | - |
| 茨城県 | - | - | 38 | 0.51 | 41 | 0.55 | - | - | 34 | 2.00 | - | - | 1 | 0.08 | 5 | 0.38 | - | - |
| 栃木県 | 1 | 0.02 | 18 | 0.38 | 23 | 0.48 | - | - | 3 | 0.25 | - | - | 2 | 0.29 | 4 | 0.57 | - | - |
| 群馬県 | 2 | 0.03 | 46 | 0.77 | 18 | 0.30 | - | - | 25 | 1.79 | - | - | - | - | 5 | 0.63 | - | - |
| 埼玉県 | 6 | 0.04 | 114 | 0.83 | 96 | 0.70 | - | - | 41 | 1.21 | 1 | 0.10 | 3 | 0.30 | 6 | 0.60 | - | - |
| 千葉県 | 4 | 0.03 | 121 | 0.98 | 87 | 0.71 | - | - | 26 | 0.87 | - | - | 1 | 0.11 | 4 | 0.44 | - | - |
| 東京都 | 5 | 0.02 | 229 | 0.94 | 71 | 0.29 | - | - | 40 | 1.14 | 1 | 0.04 | - | - | 23 | 0.96 | 2 | 0.08 |
| 神奈川県 | 1 | 0.01 | 130 | 0.78 | 81 | 0.49 | - | - | 32 | 1.03 | - | - | - | - | 1 | 0.13 | - | - |
| 新潟県 | 1 | 0.02 | 107 | 1.81 | 18 | 0.31 | - | - | 13 | 1.30 | - | - | - | - | 2 | 0.15 | 5 | 0.38 |
| 富山県 | - | - | 37 | 1.28 | 10 | 0.34 | 1 | 0.14 | 1 | 0.14 | - | - | - | - | 6 | 1.20 | - | - |
| 石川県 | - | - | 10 | 0.34 | 51 | 1.76 | - | - | 2 | 0.29 | - | - | - | - | 7 | 1.40 | - | - |
| 福井県 | 1 | 0.05 | 10 | 0.45 | 11 | 0.50 | - | - | - | - | - | - | 2 | 0.33 | 5 | 0.83 | - | - |
| 山梨県 | - | - | 14 | 0.58 | - | - | - | - | 4 | 0.44 | 1 | 0.10 | 4 | 0.40 | 3 | 0.30 | - | - |
| 長野県 | 4 | 0.07 | 111 | 2.06 | 11 | 0.20 | - | - | 5 | 0.45 | - | - | - | - | 4 | 0.36 | - | - |
| 岐阜県 | 5 | 0.09 | 27 | 0.51 | 7 | 0.13 | - | - | 1 | 0.09 | - | - | - | - | 10 | 2.00 | - | - |
| 静岡県 | - | - | 36 | 0.40 | 65 | 0.73 | - | - | 13 | 0.59 | - | - | 1 | 0.10 | 4 | 0.40 | - | - |
| 愛知県 | 4 | 0.02 | 96 | 0.53 | 49 | 0.27 | - | - | 11 | 0.32 | 1 | 0.07 | 1 | 0.07 | 11 | 0.79 | - | - |
| 三重県 | 1 | 0.02 | 25 | 0.56 | 2 | 0.04 | 1 | 0.08 | 4 | 0.33 | - | - | - | - | 4 | 0.44 | - | - |
| 滋賀県 | - | - | 20 | 0.63 | 7 | 0.22 | - | - | 2 | 0.25 | - | - | - | - | 2 | 0.29 | - | - |
| 京都府 | - | - | 12 | 0.17 | 29 | 0.41 | - | - | 6 | 0.35 | - | - | - | - | 3 | 0.43 | 1 | 0.14 |
| 大阪府 | 8 | 0.04 | 123 | 0.62 | 84 | 0.42 | - | - | 29 | 0.56 | - | - | - | - | 18 | 1.06 | - | - |
| 兵庫県 | 3 | 0.02 | 108 | 0.84 | 52 | 0.40 | 1 | 0.03 | 32 | 0.91 | - | - | - | - | 4 | 0.36 | - | - |
| 奈良県 | - | - | 7 | 0.21 | 6 | 0.18 | - | - | 2 | 0.22 | - | - | - | - | 1 | 0.17 | - | - |
| 和歌山県 | - | - | 27 | 0.87 | 4 | 0.13 | - | - | 1 | 0.25 | - | - | 1 | 0.09 | 3 | 0.27 | - | - |
| 鳥取県 | 1 | 0.05 | 13 | 0.68 | 2 | 0.11 | - | - | 10 | 3.33 | - | - | 1 | 0.20 | 1 | 0.20 | - | - |
| 島根県 | - | - | 11 | 0.48 | 5 | 0.22 | - | - | 4 | 1.33 | - | - | 1 | 0.13 | 2 | 0.25 | - | - |
| 岡山県 | - | - | 16 | 0.30 | 32 | 0.59 | - | - | 10 | 0.83 | - | - | - | - | - | - | - | - |
| 広島県 | 3 | 0.04 | 62 | 0.89 | 78 | 1.11 | - | - | 30 | 1.58 | - | - | - | - | 12 | 0.57 | - | - |
| 山口県 | - | - | 55 | 1.17 | 15 | 0.32 | - | - | 12 | 1.33 | - | - | 1 | 0.11 | 3 | 0.33 | - | - |
| 徳島県 | - | - | 20 | 0.87 | 9 | 0.39 | - | - | 1 | 0.25 | - | - | - | - | - | - | - | - |
| 香川県 | - | - | 38 | 1.36 | 10 | 0.36 | - | - | 6 | 1.20 | - | - | - | - | 7 | 1.40 | - | - |
| 愛媛県 | 1 | 0.03 | 19 | 0.51 | 28 | 0.76 | - | - | 10 | 1.25 | - | - | - | - | 2 | 0.33 | - | - |
| 高知県 | - | - | 24 | 0.80 | 16 | 0.53 | - | - | - | - | - | - | - | - | 10 | 1.25 | - | - |
| 福岡県 | 2 | 0.02 | 41 | 0.34 | 166 | 1.38 | 1 | 0.04 | 76 | 2.92 | - | - | 4 | 0.27 | 8 | 0.53 | - | - |
| 佐賀県 | - | - | 6 | 0.26 | 51 | 2.22 | - | - | 4 | 1.00 | 1 | 0.17 | 1 | 0.17 | 13 | 2.17 | - | - |
| 長崎県 | 1 | 0.02 | 14 | 0.32 | 67 | 1.52 | - | - | 22 | 2.75 | - | - | - | - | 7 | 0.58 | - | - |
| 熊本県 | 1 | 0.02 | 49 | 0.98 | 34 | 0.68 | - | - | 74 | 8.22 | - | - | 2 | 0.13 | 13 | 0.87 | - | - |
| 大分県 | 1 | 0.03 | 53 | 1.47 | 12 | 0.33 | - | - | 5 | 1.00 | - | - | - | - | 2 | 0.18 | - | - |
| 宮崎県 | - | - | 25 | 0.69 | 42 | 1.17 | - | - | 20 | 3.33 | - | - | - | - | 1 | 0.14 | - | - |
| 鹿児島県 | 4 | 0.07 | 16 | 0.29 | 29 | 0.53 | - | - | 21 | 3.00 | - | - | - | - | 3 | 0.25 | - | - |
| 沖縄県 | 7 | 0.21 | 12 | 0.35 | 78 | 2.29 | - | - | 17 | 1.70 | - | - | 2 | 0.29 | 5 | 0.71 | - | - |

*病原体がロタウイルスであるものに限る。2013年10月14日より届出対象疾患となりました。

 報告数・定点当り報告数、
 疾病・都道府県別 2015年38週

| | 感染性胃腸炎 (ロタウイルス)* | |
|------|---------------------|------|
| | 報告数 | 定点当り |
| 総数 | 4 | 0.01 |
| 北海道 | - | - |
| 青森県 | - | - |
| 岩手県 | 1 | 0.05 |
| 宮城県 | - | - |
| 秋田県 | - | - |
| 山形県 | - | - |
| 福島県 | - | - |
| 茨城県 | - | - |
| 栃木県 | - | - |
| 群馬県 | - | - |
| 埼玉県 | - | - |
| 千葉県 | - | - |
| 東京都 | - | - |
| 神奈川県 | - | - |
| 新潟県 | - | - |
| 富山県 | - | - |
| 石川県 | - | - |
| 福井県 | 1 | 0.17 |
| 山梨県 | - | - |
| 長野県 | - | - |
| 岐阜県 | - | - |
| 静岡県 | - | - |
| 愛知県 | - | - |
| 三重県 | - | - |
| 滋賀県 | - | - |
| 京都府 | - | - |
| 大阪府 | 2 | 0.12 |
| 兵庫県 | - | - |
| 奈良県 | - | - |
| 和歌山県 | - | - |
| 鳥取県 | - | - |
| 島根県 | - | - |
| 岡山県 | - | - |
| 広島県 | - | - |
| 山口県 | - | - |
| 徳島県 | - | - |
| 香川県 | - | - |
| 愛媛県 | - | - |
| 高知県 | - | - |
| 福岡県 | - | - |
| 佐賀県 | - | - |
| 長崎県 | - | - |
| 熊本県 | - | - |
| 大分県 | - | - |
| 宮崎県 | - | - |
| 鹿児島県 | - | - |
| 沖縄県 | - | - |

 報告数・疾病・都道府県別
 2015年38週

| | インフルエンザ (入院患者) |
|------|-------------------|
| | 報告数 |
| 総数 | 8 |
| 北海道 | - |
| 青森県 | - |
| 岩手県 | - |
| 宮城県 | 1 |
| 秋田県 | - |
| 山形県 | - |
| 福島県 | 1 |
| 茨城県 | - |
| 栃木県 | 1 |
| 群馬県 | - |
| 埼玉県 | - |
| 千葉県 | - |
| 東京都 | 1 |
| 神奈川県 | - |
| 新潟県 | - |
| 富山県 | - |
| 石川県 | - |
| 福井県 | - |
| 山梨県 | - |
| 長野県 | - |
| 岐阜県 | - |
| 静岡県 | - |
| 愛知県 | - |
| 三重県 | - |
| 滋賀県 | - |
| 京都府 | - |
| 大阪府 | - |
| 兵庫県 | - |
| 奈良県 | 1 |
| 和歌山県 | 1 |
| 鳥取県 | - |
| 島根県 | - |
| 岡山県 | - |
| 広島県 | - |
| 山口県 | - |
| 徳島県 | - |
| 香川県 | - |
| 愛媛県 | - |
| 高知県 | - |
| 福岡県 | 1 |
| 佐賀県 | - |
| 長崎県 | - |
| 熊本県 | - |
| 大分県 | - |
| 宮崎県 | - |
| 鹿児島県 | - |
| 沖縄県 | 1 |

獣医師が届出を行う感染症と対象動物

報告数・累積報告数、疾病・都道府県別

2015年38週

| | エボラ出血熱 | | マールブルグ病 | | ペスト | | 重症急性呼吸器症候群(SARS) | | | | | | 細菌性赤痢 | | ウエストナイル熱 | | エキノコックス症 | |
|------|--------|----|---------|----|----------|---------|------------------|-----|-----|-------|-----|----|-------|----|----------|----|----------|----|
| | サル | | サル | | プレーリードッグ | イタチアナグマ | | タヌキ | | ハクビシン | | サル | | 鳥類 | | 犬 | | |
| | 報告数 | 累積 | 報告数 | 累積 | 報告数 | 累積 | 報告数 | 累積 | 報告数 | 累積 | 報告数 | 累積 | 報告数 | 累積 | 報告数 | 累積 | 報告数 | 累積 |
| 総 数 | - | - | - | - | - | - | - | - | - | - | - | - | 3 | - | - | - | - | |
| 北海道 | - | - | - | - | - | - | - | - | - | - | - | - | - | - | - | - | - | |
| 青森県 | - | - | - | - | - | - | - | - | - | - | - | - | - | - | - | - | - | |
| 岩手県 | - | - | - | - | - | - | - | - | - | - | - | - | - | - | - | - | - | |
| 宮城県 | - | - | - | - | - | - | - | - | - | - | - | - | - | - | - | - | - | |
| 秋田県 | - | - | - | - | - | - | - | - | - | - | - | - | - | - | - | - | - | |
| 山形県 | - | - | - | - | - | - | - | - | - | - | - | - | - | - | - | - | - | |
| 福島県 | - | - | - | - | - | - | - | - | - | - | - | - | - | - | - | - | - | |
| 茨城県 | - | - | - | - | - | - | - | - | - | - | - | - | 3 | - | - | - | - | |
| 栃木県 | - | - | - | - | - | - | - | - | - | - | - | - | - | - | - | - | - | |
| 群馬県 | - | - | - | - | - | - | - | - | - | - | - | - | - | - | - | - | - | |
| 埼玉県 | - | - | - | - | - | - | - | - | - | - | - | - | - | - | - | - | - | |
| 千葉県 | - | - | - | - | - | - | - | - | - | - | - | - | - | - | - | - | - | |
| 東京都 | - | - | - | - | - | - | - | - | - | - | - | - | - | - | - | - | - | |
| 神奈川県 | - | - | - | - | - | - | - | - | - | - | - | - | - | - | - | - | - | |
| 新潟県 | - | - | - | - | - | - | - | - | - | - | - | - | - | - | - | - | - | |
| 富山県 | - | - | - | - | - | - | - | - | - | - | - | - | - | - | - | - | - | |
| 石川県 | - | - | - | - | - | - | - | - | - | - | - | - | - | - | - | - | - | |
| 福井県 | - | - | - | - | - | - | - | - | - | - | - | - | - | - | - | - | - | |
| 山梨県 | - | - | - | - | - | - | - | - | - | - | - | - | - | - | - | - | - | |
| 長野県 | - | - | - | - | - | - | - | - | - | - | - | - | - | - | - | - | - | |
| 岐阜県 | - | - | - | - | - | - | - | - | - | - | - | - | - | - | - | - | - | |
| 静岡県 | - | - | - | - | - | - | - | - | - | - | - | - | - | - | - | - | - | |
| 愛知県 | - | - | - | - | - | - | - | - | - | - | - | - | - | - | - | - | - | |
| 三重県 | - | - | - | - | - | - | - | - | - | - | - | - | - | - | - | - | - | |
| 滋賀県 | - | - | - | - | - | - | - | - | - | - | - | - | - | - | - | - | - | |
| 京都府 | - | - | - | - | - | - | - | - | - | - | - | - | - | - | - | - | - | |
| 大阪府 | - | - | - | - | - | - | - | - | - | - | - | - | - | - | - | - | - | |
| 兵庫県 | - | - | - | - | - | - | - | - | - | - | - | - | - | - | - | - | - | |
| 奈良県 | - | - | - | - | - | - | - | - | - | - | - | - | - | - | - | - | - | |
| 和歌山県 | - | - | - | - | - | - | - | - | - | - | - | - | - | - | - | - | - | |
| 鳥取県 | - | - | - | - | - | - | - | - | - | - | - | - | - | - | - | - | - | |
| 島根県 | - | - | - | - | - | - | - | - | - | - | - | - | - | - | - | - | - | |
| 岡山県 | - | - | - | - | - | - | - | - | - | - | - | - | - | - | - | - | - | |
| 広島県 | - | - | - | - | - | - | - | - | - | - | - | - | - | - | - | - | - | |
| 山口県 | - | - | - | - | - | - | - | - | - | - | - | - | - | - | - | - | - | |
| 徳島県 | - | - | - | - | - | - | - | - | - | - | - | - | - | - | - | - | - | |
| 香川県 | - | - | - | - | - | - | - | - | - | - | - | - | - | - | - | - | - | |
| 愛媛県 | - | - | - | - | - | - | - | - | - | - | - | - | - | - | - | - | - | |
| 高知県 | - | - | - | - | - | - | - | - | - | - | - | - | - | - | - | - | - | |
| 福岡県 | - | - | - | - | - | - | - | - | - | - | - | - | - | - | - | - | - | |
| 佐賀県 | - | - | - | - | - | - | - | - | - | - | - | - | - | - | - | - | - | |
| 長崎県 | - | - | - | - | - | - | - | - | - | - | - | - | - | - | - | - | - | |
| 熊本県 | - | - | - | - | - | - | - | - | - | - | - | - | - | - | - | - | - | |
| 大分県 | - | - | - | - | - | - | - | - | - | - | - | - | - | - | - | - | - | |
| 宮崎県 | - | - | - | - | - | - | - | - | - | - | - | - | - | - | - | - | - | |
| 鹿児島県 | - | - | - | - | - | - | - | - | - | - | - | - | - | - | - | - | - | |
| 沖縄県 | - | - | - | - | - | - | - | - | - | - | - | - | - | - | - | - | - | |

報告数・累積報告数、疾病・都道府県別 2015年38週

| | 結核 | | 鳥インフルエンザ(H5N1又はH7N9) | | 中東呼吸器症候群(MERS) | |
|------|-----|----|----------------------|----|----------------|----|
| | サル | | 鳥類 | | ヒトコブラクダ | |
| | 報告数 | 累積 | 報告数 | 累積 | 報告数 | 累積 |
| 総数 | - | - | - | - | - | - |
| 北海道 | - | - | - | - | - | - |
| 青森県 | - | - | - | - | - | - |
| 岩手県 | - | - | - | - | - | - |
| 宮城県 | - | - | - | - | - | - |
| 秋田県 | - | - | - | - | - | - |
| 山形県 | - | - | - | - | - | - |
| 福島県 | - | - | - | - | - | - |
| 茨城県 | - | - | - | - | - | - |
| 栃木県 | - | - | - | - | - | - |
| 群馬県 | - | - | - | - | - | - |
| 埼玉県 | - | - | - | - | - | - |
| 千葉県 | - | - | - | - | - | - |
| 東京都 | - | - | - | - | - | - |
| 神奈川県 | - | - | - | - | - | - |
| 新潟県 | - | - | - | - | - | - |
| 富山県 | - | - | - | - | - | - |
| 石川県 | - | - | - | - | - | - |
| 福井県 | - | - | - | - | - | - |
| 山梨県 | - | - | - | - | - | - |
| 長野県 | - | - | - | - | - | - |
| 岐阜県 | - | - | - | - | - | - |
| 静岡県 | - | - | - | - | - | - |
| 愛知県 | - | - | - | - | - | - |
| 三重県 | - | - | - | - | - | - |
| 滋賀県 | - | - | - | - | - | - |
| 京都府 | - | - | - | - | - | - |
| 大阪府 | - | - | - | - | - | - |
| 兵庫県 | - | - | - | - | - | - |
| 奈良県 | - | - | - | - | - | - |
| 和歌山県 | - | - | - | - | - | - |
| 鳥取県 | - | - | - | - | - | - |
| 島根県 | - | - | - | - | - | - |
| 岡山県 | - | - | - | - | - | - |
| 広島県 | - | - | - | - | - | - |
| 山口県 | - | - | - | - | - | - |
| 徳島県 | - | - | - | - | - | - |
| 香川県 | - | - | - | - | - | - |
| 愛媛県 | - | - | - | - | - | - |
| 高知県 | - | - | - | - | - | - |
| 福岡県 | - | - | - | - | - | - |
| 佐賀県 | - | - | - | - | - | - |
| 長崎県 | - | - | - | - | - | - |
| 熊本県 | - | - | - | - | - | - |
| 大分県 | - | - | - | - | - | - |
| 宮崎県 | - | - | - | - | - | - |
| 鹿児島県 | - | - | - | - | - | - |
| 沖縄県 | - | - | - | - | - | - |



39週のデータ

注) 表中の報告数は9月30日集計分であり、その後の報告は次週以降の累積に反映されます。
 新型インフルエンザは掲載していません。

報告数・累積報告数、疾病・都道府県別

2015年39週

| | エボラ出血熱 | | クリミア・コンゴ出血熱 | | 痘 瘡 | | 南米出血熱 | | ペ ス ト | | マールブルグ病 | | ラッサ熱 | | 急性灰白髄炎 | | 結 核 | |
|------|--------|----|-------------|----|-----|----|-------|----|-------|----|---------|----|------|----|--------|----|-----|-------|
| | 報告数 | 累積 | 報告数 | 累積 | 報告数 | 累積 | 報告数 | 累積 | 報告数 | 累積 | 報告数 | 累積 | 報告数 | 累積 | 報告数 | 累積 | 報告数 | 累積 |
| 総 数 | - | - | - | - | - | - | - | - | - | - | - | - | - | - | - | - | 140 | 17759 |
| 北海道 | - | - | - | - | - | - | - | - | - | - | - | - | - | - | - | - | 6 | 642 |
| 青森県 | - | - | - | - | - | - | - | - | - | - | - | - | - | - | - | - | 3 | 222 |
| 岩手県 | - | - | - | - | - | - | - | - | - | - | - | - | - | - | - | - | 2 | 174 |
| 宮城県 | - | - | - | - | - | - | - | - | - | - | - | - | - | - | - | - | 5 | 239 |
| 秋田県 | - | - | - | - | - | - | - | - | - | - | - | - | - | - | - | - | 1 | 93 |
| 山形県 | - | - | - | - | - | - | - | - | - | - | - | - | - | - | - | - | 1 | 110 |
| 福島県 | - | - | - | - | - | - | - | - | - | - | - | - | - | - | - | - | 2 | 212 |
| 茨城県 | - | - | - | - | - | - | - | - | - | - | - | - | - | - | - | - | 1 | 391 |
| 栃木県 | - | - | - | - | - | - | - | - | - | - | - | - | - | - | - | - | 4 | 228 |
| 群馬県 | - | - | - | - | - | - | - | - | - | - | - | - | - | - | - | - | - | 178 |
| 埼玉県 | - | - | - | - | - | - | - | - | - | - | - | - | - | - | - | - | - | 897 |
| 千葉県 | - | - | - | - | - | - | - | - | - | - | - | - | - | - | - | - | 13 | 845 |
| 東京都 | - | - | - | - | - | - | - | - | - | - | - | - | - | - | - | - | 35 | 2690 |
| 神奈川県 | - | - | - | - | - | - | - | - | - | - | - | - | - | - | - | - | 6 | 1342 |
| 新潟県 | - | - | - | - | - | - | - | - | - | - | - | - | - | - | - | - | - | 252 |
| 富山県 | - | - | - | - | - | - | - | - | - | - | - | - | - | - | - | - | 1 | 154 |
| 石川県 | - | - | - | - | - | - | - | - | - | - | - | - | - | - | - | - | 1 | 152 |
| 福井県 | - | - | - | - | - | - | - | - | - | - | - | - | - | - | - | - | 1 | 85 |
| 山梨県 | - | - | - | - | - | - | - | - | - | - | - | - | - | - | - | - | - | 75 |
| 長野県 | - | - | - | - | - | - | - | - | - | - | - | - | - | - | - | - | 1 | 210 |
| 岐阜県 | - | - | - | - | - | - | - | - | - | - | - | - | - | - | - | - | 2 | 297 |
| 静岡県 | - | - | - | - | - | - | - | - | - | - | - | - | - | - | - | - | 4 | 332 |
| 愛知県 | - | - | - | - | - | - | - | - | - | - | - | - | - | - | - | - | 9 | 1251 |
| 三重県 | - | - | - | - | - | - | - | - | - | - | - | - | - | - | - | - | 2 | 231 |
| 滋賀県 | - | - | - | - | - | - | - | - | - | - | - | - | - | - | - | - | 2 | 161 |
| 京都府 | - | - | - | - | - | - | - | - | - | - | - | - | - | - | - | - | - | 434 |
| 大阪府 | - | - | - | - | - | - | - | - | - | - | - | - | - | - | - | - | 9 | 1181 |
| 兵庫県 | - | - | - | - | - | - | - | - | - | - | - | - | - | - | - | - | 5 | 739 |
| 奈良県 | - | - | - | - | - | - | - | - | - | - | - | - | - | - | - | - | 3 | 224 |
| 和歌山県 | - | - | - | - | - | - | - | - | - | - | - | - | - | - | - | - | 2 | 138 |
| 鳥取県 | - | - | - | - | - | - | - | - | - | - | - | - | - | - | - | - | - | 66 |
| 島根県 | - | - | - | - | - | - | - | - | - | - | - | - | - | - | - | - | - | 97 |
| 岡山県 | - | - | - | - | - | - | - | - | - | - | - | - | - | - | - | - | 1 | 251 |
| 広島県 | - | - | - | - | - | - | - | - | - | - | - | - | - | - | - | - | 1 | 323 |
| 山口県 | - | - | - | - | - | - | - | - | - | - | - | - | - | - | - | - | 3 | 151 |
| 徳島県 | - | - | - | - | - | - | - | - | - | - | - | - | - | - | - | - | - | 105 |
| 香川県 | - | - | - | - | - | - | - | - | - | - | - | - | - | - | - | - | - | 129 |
| 愛媛県 | - | - | - | - | - | - | - | - | - | - | - | - | - | - | - | - | 5 | 154 |
| 高知県 | - | - | - | - | - | - | - | - | - | - | - | - | - | - | - | - | 1 | 100 |
| 福岡県 | - | - | - | - | - | - | - | - | - | - | - | - | - | - | - | - | 6 | 796 |
| 佐賀県 | - | - | - | - | - | - | - | - | - | - | - | - | - | - | - | - | 1 | 128 |
| 長崎県 | - | - | - | - | - | - | - | - | - | - | - | - | - | - | - | - | - | 215 |
| 熊本県 | - | - | - | - | - | - | - | - | - | - | - | - | - | - | - | - | - | 174 |
| 大分県 | - | - | - | - | - | - | - | - | - | - | - | - | - | - | - | - | 1 | 236 |
| 宮崎県 | - | - | - | - | - | - | - | - | - | - | - | - | - | - | - | - | - | 160 |
| 鹿児島県 | - | - | - | - | - | - | - | - | - | - | - | - | - | - | - | - | - | 248 |
| 沖縄県 | - | - | - | - | - | - | - | - | - | - | - | - | - | - | - | - | - | 247 |

* 病原体がSARSコロナウイルスであるものに限る。
 ** 病原体がMERSコロナウイルスであるものに限る。2014年7月26日より届出対象疾患となりました。
 *** 2013年5月6日より届出対象疾患となりました。

報告数・累積報告数、疾病・都道府県別

2015年39週

| | ジフテリア | | 重症急性 呼吸器症候群* | | 中東呼吸器 症候群** | | 鳥インフル エンザ(H5N1) | | 鳥インフル エンザ(H7N9)*** | | コレラ | | 細菌性赤痢 | | 腸管出血性 大腸菌感染症 | | 腸チフス | |
|------|-------|----|-----------------|----|----------------|----|--------------------|----|-----------------------|----|-----|----|-------|----|-----------------|----|------|----|
| | 報告数 | 累積 | 報告数 | 累積 | 報告数 | 累積 | 報告数 | 累積 | 報告数 | 累積 | 報告数 | 累積 | 報告数 | 累積 | 報告数 | 累積 | 報告数 | 累積 |
| 総数 | - | - | - | - | - | - | - | - | - | - | 3 | 3 | 119 | 96 | 3006 | 1 | 23 | |
| 北海道 | - | - | - | - | - | - | - | - | - | - | - | - | 4 | - | 179 | - | - | |
| 青森県 | - | - | - | - | - | - | - | - | - | - | - | - | 1 | 1 | 45 | - | - | |
| 岩手県 | - | - | - | - | - | - | - | - | - | - | - | - | - | - | 80 | - | - | |
| 宮城県 | - | - | - | - | - | - | - | - | - | - | 1 | - | 1 | 5 | 76 | - | - | |
| 秋田県 | - | - | - | - | - | - | - | - | - | - | - | - | - | 2 | 30 | - | - | |
| 山形県 | - | - | - | - | - | - | - | - | - | - | - | - | 1 | - | 49 | - | - | |
| 福島県 | - | - | - | - | - | - | - | - | - | - | 1 | - | 2 | 2 | 24 | - | 1 | |
| 茨城県 | - | - | - | - | - | - | - | - | - | - | - | - | 4 | 2 | 51 | - | - | |
| 栃木県 | - | - | - | - | - | - | - | - | - | - | - | - | 3 | 1 | 37 | - | - | |
| 群馬県 | - | - | - | - | - | - | - | - | - | - | - | - | 4 | 4 | 82 | - | - | |
| 埼玉県 | - | - | - | - | - | - | - | - | - | - | - | - | 5 | 2 | 147 | - | 1 | |
| 千葉県 | - | - | - | - | - | - | - | - | - | - | - | - | 4 | 1 | 117 | - | 1 | |
| 東京都 | - | - | - | - | - | - | - | - | - | - | - | 1 | 46 | 6 | 293 | - | 8 | |
| 神奈川県 | - | - | - | - | - | - | - | - | - | - | 1 | 1 | 8 | 12 | 172 | - | 2 | |
| 新潟県 | - | - | - | - | - | - | - | - | - | - | - | - | 5 | - | 47 | - | - | |
| 富山県 | - | - | - | - | - | - | - | - | - | - | - | - | 1 | - | 24 | - | - | |
| 石川県 | - | - | - | - | - | - | - | - | - | - | - | - | - | - | 18 | - | - | |
| 福井県 | - | - | - | - | - | - | - | - | - | - | - | - | - | - | 22 | - | - | |
| 山梨県 | - | - | - | - | - | - | - | - | - | - | - | - | 2 | - | 19 | - | - | |
| 長野県 | - | - | - | - | - | - | - | - | - | - | - | - | 3 | - | 36 | - | - | |
| 岐阜県 | - | - | - | - | - | - | - | - | - | - | - | - | - | 1 | 18 | - | 1 | |
| 静岡県 | - | - | - | - | - | - | - | - | - | - | - | - | 4 | - | 57 | - | 1 | |
| 愛知県 | - | - | - | - | - | - | - | - | - | - | - | - | 6 | 2 | 82 | - | 2 | |
| 三重県 | - | - | - | - | - | - | - | - | - | - | - | - | - | 2 | 33 | - | - | |
| 滋賀県 | - | - | - | - | - | - | - | - | - | - | - | - | - | 1 | 32 | - | - | |
| 京都府 | - | - | - | - | - | - | - | - | - | - | - | - | 1 | 1 | 40 | - | - | |
| 大阪府 | - | - | - | - | - | - | - | - | - | - | - | - | 2 | 3 | 328 | - | 2 | |
| 兵庫県 | - | - | - | - | - | - | - | - | - | - | - | - | 1 | - | 88 | - | 1 | |
| 奈良県 | - | - | - | - | - | - | - | - | - | - | - | - | 1 | 1 | 21 | 1 | 1 | |
| 和歌山県 | - | - | - | - | - | - | - | - | - | - | - | - | 1 | - | 8 | - | - | |
| 鳥取県 | - | - | - | - | - | - | - | - | - | - | - | - | - | - | 50 | - | - | |
| 島根県 | - | - | - | - | - | - | - | - | - | - | - | - | - | 1 | 80 | - | - | |
| 岡山県 | - | - | - | - | - | - | - | - | - | - | - | - | 1 | - | 54 | - | - | |
| 広島県 | - | - | - | - | - | - | - | - | - | - | - | - | - | 1 | 41 | - | 2 | |
| 山口県 | - | - | - | - | - | - | - | - | - | - | - | - | - | - | 26 | - | - | |
| 徳島県 | - | - | - | - | - | - | - | - | - | - | - | - | - | 1 | 7 | - | - | |
| 香川県 | - | - | - | - | - | - | - | - | - | - | - | - | - | - | 14 | - | - | |
| 愛媛県 | - | - | - | - | - | - | - | - | - | - | - | - | 1 | - | 7 | - | - | |
| 高知県 | - | - | - | - | - | - | - | - | - | - | - | - | - | - | 2 | - | - | |
| 福岡県 | - | - | - | - | - | - | - | - | - | - | - | - | 4 | 1 | 186 | - | - | |
| 佐賀県 | - | - | - | - | - | - | - | - | - | - | - | - | - | 1 | 42 | - | - | |
| 長崎県 | - | - | - | - | - | - | - | - | - | - | - | - | - | - | 43 | - | - | |
| 熊本県 | - | - | - | - | - | - | - | - | - | - | - | 1 | 2 | - | 44 | - | - | |
| 大分県 | - | - | - | - | - | - | - | - | - | - | - | - | - | - | 17 | - | - | |
| 宮崎県 | - | - | - | - | - | - | - | - | - | - | - | - | - | 42 | 99 | - | - | |
| 鹿児島県 | - | - | - | - | - | - | - | - | - | - | - | - | 1 | - | 33 | - | - | |
| 沖縄県 | - | - | - | - | - | - | - | - | - | - | - | - | - | - | 6 | - | - | |

報告数・累積報告数, 疾病・都道府県別

2015年39週

| | パラチフス | | E型肝炎 | | ウエストナイル熱 | | A型肝炎 | | エキノコックス症 | | 黄熱 | | オウム病 | | オムスク出血熱 | | 回帰熱 | |
|------|-------|----|------|-----|----------|----|------|-----|----------|----|-----|----|------|----|---------|----|-----|----|
| | 報告数 | 累積 | 報告数 | 累積 | 報告数 | 累積 | 報告数 | 累積 | 報告数 | 累積 | 報告数 | 累積 | 報告数 | 累積 | 報告数 | 累積 | 報告数 | 累積 |
| 総数 | - | 25 | 1 | 143 | - | - | 4 | 191 | - | 9 | - | - | - | 5 | - | - | - | 3 |
| 北海道 | - | - | 1 | 26 | - | - | - | 3 | - | 5 | - | - | - | - | - | - | - | 3 |
| 青森県 | - | - | - | - | - | - | - | - | - | - | - | - | - | - | - | - | - | - |
| 岩手県 | - | - | - | 5 | - | - | - | 1 | - | - | - | - | - | - | - | - | - | - |
| 宮城県 | - | - | - | 2 | - | - | - | 1 | - | - | - | - | - | - | - | - | - | - |
| 秋田県 | - | - | - | 1 | - | - | - | 5 | - | - | - | - | - | - | - | - | - | - |
| 山形県 | - | - | - | 1 | - | - | - | 4 | - | - | - | - | - | - | - | - | - | - |
| 福島県 | - | - | - | 2 | - | - | - | 2 | - | - | - | - | - | - | - | - | - | - |
| 茨城県 | - | - | - | 6 | - | - | - | 2 | - | - | - | - | - | - | - | - | - | - |
| 栃木県 | - | - | - | 2 | - | - | - | 2 | - | - | - | - | - | 1 | - | - | - | - |
| 群馬県 | - | - | - | 10 | - | - | - | 3 | - | - | - | - | - | - | - | - | - | - |
| 埼玉県 | - | 1 | - | 6 | - | - | 1 | 13 | - | - | - | - | - | 1 | - | - | - | - |
| 千葉県 | - | 2 | - | 12 | - | - | - | 11 | - | 1 | - | - | - | - | - | - | - | - |
| 東京都 | - | 7 | - | 19 | - | - | 2 | 34 | - | 1 | - | - | - | - | - | - | - | - |
| 神奈川県 | - | 10 | - | 7 | - | - | - | 8 | - | - | - | - | - | - | - | - | - | - |
| 新潟県 | - | - | - | 3 | - | - | - | 4 | - | - | - | - | - | 1 | - | - | - | - |
| 富山県 | - | - | - | 1 | - | - | - | - | - | - | - | - | - | - | - | - | - | - |
| 石川県 | - | - | - | 2 | - | - | - | - | - | - | - | - | - | - | - | - | - | - |
| 福井県 | - | - | - | 1 | - | - | - | - | - | 1 | - | - | - | - | - | - | - | - |
| 山梨県 | - | 1 | - | 1 | - | - | - | 4 | - | - | - | - | - | - | - | - | - | - |
| 長野県 | - | - | - | 1 | - | - | - | 4 | - | - | - | - | - | - | - | - | - | - |
| 岐阜県 | - | - | - | - | - | - | - | - | - | - | - | - | - | - | - | - | - | - |
| 静岡県 | - | - | - | 4 | - | - | - | 3 | - | - | - | - | - | - | - | - | - | - |
| 愛知県 | - | - | - | 7 | - | - | - | 10 | - | - | - | - | - | - | - | - | - | - |
| 三重県 | - | - | - | 4 | - | - | - | 1 | - | - | - | - | - | - | - | - | - | - |
| 滋賀県 | - | - | - | 1 | - | - | - | 2 | - | - | - | - | - | - | - | - | - | - |
| 京都府 | - | - | - | - | - | - | - | 1 | - | - | - | - | - | - | - | - | - | - |
| 大阪府 | - | - | - | - | - | - | - | 18 | - | 1 | - | - | - | - | - | - | - | - |
| 兵庫県 | - | 2 | - | 5 | - | - | 1 | 9 | - | - | - | - | - | - | - | - | - | - |
| 奈良県 | - | 1 | - | 2 | - | - | - | 1 | - | - | - | - | - | - | - | - | - | - |
| 和歌山県 | - | - | - | - | - | - | - | 1 | - | - | - | - | - | - | - | - | - | - |
| 鳥取県 | - | - | - | 1 | - | - | - | - | - | - | - | - | - | - | - | - | - | - |
| 島根県 | - | - | - | - | - | - | - | - | - | - | - | - | - | - | - | - | - | - |
| 岡山県 | - | - | - | 3 | - | - | - | 6 | - | - | - | - | - | 1 | - | - | - | - |
| 広島県 | - | - | - | 2 | - | - | - | 9 | - | - | - | - | - | - | - | - | - | - |
| 山口県 | - | - | - | - | - | - | - | 1 | - | - | - | - | - | - | - | - | - | - |
| 徳島県 | - | - | - | - | - | - | - | 1 | - | - | - | - | - | - | - | - | - | - |
| 香川県 | - | - | - | - | - | - | - | 1 | - | - | - | - | - | - | - | - | - | - |
| 愛媛県 | - | - | - | 3 | - | - | - | 3 | - | - | - | - | - | - | - | - | - | - |
| 高知県 | - | - | - | - | - | - | - | 3 | - | - | - | - | - | - | - | - | - | - |
| 福岡県 | - | - | - | - | - | - | - | 7 | - | - | - | - | - | 1 | - | - | - | - |
| 佐賀県 | - | - | - | 1 | - | - | - | 2 | - | - | - | - | - | - | - | - | - | - |
| 長崎県 | - | - | - | - | - | - | - | 1 | - | - | - | - | - | - | - | - | - | - |
| 熊本県 | - | - | - | 1 | - | - | - | 3 | - | - | - | - | - | - | - | - | - | - |
| 大分県 | - | - | - | - | - | - | - | 3 | - | - | - | - | - | - | - | - | - | - |
| 宮崎県 | - | - | - | 1 | - | - | - | 2 | - | - | - | - | - | - | - | - | - | - |
| 鹿児島県 | - | 1 | - | - | - | - | - | 1 | - | - | - | - | - | - | - | - | - | - |
| 沖縄県 | - | - | - | - | - | - | - | 1 | - | - | - | - | - | - | - | - | - | - |

*2013年3月4日より届出対象疾患となりました。

報告数・累積報告数, 疾病・都道府県別

2015年39週

| | キャサナル 森林病 | | Q 熱 | | 狂犬病 | | コクシジ オイデス症 | | サル痘 | | 重症熱性血小板 減少症候群* | | 腎症候性出血熱 | | 西部ウマ脳炎 | | ダニ媒介脳炎 | |
|------|--------------|----|-----|----|-----|----|---------------|----|-----|----|-------------------|----|---------|----|--------|----|--------|----|
| | 報告数 | 累積 | 報告数 | 累積 | 報告数 | 累積 | 報告数 | 累積 | 報告数 | 累積 | 報告数 | 累積 | 報告数 | 累積 | 報告数 | 累積 | 報告数 | 累積 |
| 総 数 | - | - | - | - | - | - | 2 | - | - | - | 49 | - | - | - | - | - | - | - |
| 北海道 | - | - | - | - | - | - | - | - | - | - | - | - | - | - | - | - | - | - |
| 青森県 | - | - | - | - | - | - | - | - | - | - | - | - | - | - | - | - | - | - |
| 岩手県 | - | - | - | - | - | - | - | - | - | - | - | - | - | - | - | - | - | - |
| 宮城県 | - | - | - | - | - | - | - | - | - | - | - | - | - | - | - | - | - | - |
| 秋田県 | - | - | - | - | - | - | - | - | - | - | - | - | - | - | - | - | - | - |
| 山形県 | - | - | - | - | - | - | - | - | - | - | - | - | - | - | - | - | - | - |
| 福島県 | - | - | - | - | - | - | - | - | - | - | - | - | - | - | - | - | - | - |
| 茨城県 | - | - | - | - | - | - | - | - | - | - | - | - | - | - | - | - | - | - |
| 栃木県 | - | - | - | - | - | - | - | - | - | - | - | - | - | - | - | - | - | - |
| 群馬県 | - | - | - | - | - | - | - | - | - | - | - | - | - | - | - | - | - | - |
| 埼玉県 | - | - | - | - | - | - | - | - | - | - | - | - | - | - | - | - | - | - |
| 千葉県 | - | - | - | - | - | - | - | - | - | - | - | - | - | - | - | - | - | - |
| 東京都 | - | - | - | - | - | - | 1 | - | - | - | - | - | - | - | - | - | - | - |
| 神奈川県 | - | - | - | - | - | - | - | - | - | - | - | - | - | - | - | - | - | - |
| 新潟県 | - | - | - | - | - | - | - | - | - | - | - | - | - | - | - | - | - | - |
| 富山県 | - | - | - | - | - | - | - | - | - | - | - | - | - | - | - | - | - | - |
| 石川県 | - | - | - | - | - | - | - | - | - | - | 1 | - | - | - | - | - | - | - |
| 福井県 | - | - | - | - | - | - | - | - | - | - | - | - | - | - | - | - | - | - |
| 山梨県 | - | - | - | - | - | - | - | - | - | - | - | - | - | - | - | - | - | - |
| 長野県 | - | - | - | - | - | - | - | - | - | - | - | - | - | - | - | - | - | - |
| 岐阜県 | - | - | - | - | - | - | - | - | - | - | - | - | - | - | - | - | - | - |
| 静岡県 | - | - | - | - | - | - | - | - | - | - | - | - | - | - | - | - | - | - |
| 愛知県 | - | - | - | - | - | - | 1 | - | - | - | - | - | - | - | - | - | - | - |
| 三重県 | - | - | - | - | - | - | - | - | - | - | 2 | - | - | - | - | - | - | - |
| 滋賀県 | - | - | - | - | - | - | - | - | - | - | - | - | - | - | - | - | - | - |
| 京都府 | - | - | - | - | - | - | - | - | - | - | 1 | - | - | - | - | - | - | - |
| 大阪府 | - | - | - | - | - | - | - | - | - | - | - | - | - | - | - | - | - | - |
| 兵庫県 | - | - | - | - | - | - | - | - | - | - | - | - | - | - | - | - | - | - |
| 奈良県 | - | - | - | - | - | - | - | - | - | - | - | - | - | - | - | - | - | - |
| 和歌山県 | - | - | - | - | - | - | - | - | - | - | 1 | - | - | - | - | - | - | - |
| 鳥取県 | - | - | - | - | - | - | - | - | - | - | - | - | - | - | - | - | - | - |
| 島根県 | - | - | - | - | - | - | - | - | - | - | - | - | - | - | - | - | - | - |
| 岡山県 | - | - | - | - | - | - | - | - | - | - | - | - | - | - | - | - | - | - |
| 広島県 | - | - | - | - | - | - | - | - | - | - | 9 | - | - | - | - | - | - | - |
| 山口県 | - | - | - | - | - | - | - | - | - | - | 6 | - | - | - | - | - | - | - |
| 徳島県 | - | - | - | - | - | - | - | - | - | - | 3 | - | - | - | - | - | - | - |
| 香川県 | - | - | - | - | - | - | - | - | - | - | 1 | - | - | - | - | - | - | - |
| 愛媛県 | - | - | - | - | - | - | - | - | - | - | 1 | - | - | - | - | - | - | - |
| 高知県 | - | - | - | - | - | - | - | - | - | - | 2 | - | - | - | - | - | - | - |
| 福岡県 | - | - | - | - | - | - | - | - | - | - | 6 | - | - | - | - | - | - | - |
| 佐賀県 | - | - | - | - | - | - | - | - | - | - | - | - | - | - | - | - | - | - |
| 長崎県 | - | - | - | - | - | - | - | - | - | - | 1 | - | - | - | - | - | - | - |
| 熊本県 | - | - | - | - | - | - | - | - | - | - | 1 | - | - | - | - | - | - | - |
| 大分県 | - | - | - | - | - | - | - | - | - | - | 4 | - | - | - | - | - | - | - |
| 宮崎県 | - | - | - | - | - | - | - | - | - | - | 5 | - | - | - | - | - | - | - |
| 鹿児島県 | - | - | - | - | - | - | - | - | - | - | 5 | - | - | - | - | - | - | - |
| 沖縄県 | - | - | - | - | - | - | - | - | - | - | - | - | - | - | - | - | - | - |

*鳥インフルエンザ(H5N1及びH7N9)を除く。

報告数・累積報告数, 疾病・都道府県別

2015年39週

| | 炭 疽 | | チクングニア熱 | | つつが虫病 | | デング熱 | | 東部ウマ脳炎 | | 鳥インフルエンザ* | | ニパウイルス感染症 | | 日本紅斑熱 | | 日本脳炎 | |
|------|-----|----|---------|----|-------|----|------|-----|--------|----|-----------|----|-----------|----|-------|-----|------|----|
| | 報告数 | 累積 | 報告数 | 累積 | 報告数 | 累積 | 報告数 | 累積 | 報告数 | 累積 | 報告数 | 累積 | 報告数 | 累積 | 報告数 | 累積 | 報告数 | 累積 |
| 総 数 | - | - | 1 | 14 | 1 | 82 | 7 | 218 | - | - | - | - | - | - | 1 | 132 | - | 1 |
| 北海道 | - | - | - | - | - | - | - | 5 | - | - | - | - | - | - | - | - | - | - |
| 青森県 | - | - | - | - | - | 8 | - | - | - | - | - | - | - | - | - | - | - | - |
| 岩手県 | - | - | - | - | - | 6 | - | - | - | - | - | - | - | - | - | - | - | - |
| 宮城県 | - | - | - | - | - | 2 | - | 1 | - | - | - | - | - | - | - | - | - | - |
| 秋田県 | - | - | - | - | - | 10 | - | - | - | - | - | - | - | - | - | - | - | - |
| 山形県 | - | - | - | - | - | 4 | - | - | - | - | - | - | - | - | - | - | - | - |
| 福島県 | - | - | - | - | - | 5 | - | 2 | - | - | - | - | - | - | - | - | - | - |
| 茨城県 | - | - | - | 1 | - | 1 | - | 1 | - | - | - | - | - | - | - | - | - | - |
| 栃木県 | - | - | - | - | - | - | - | 1 | - | - | - | - | - | - | - | - | - | - |
| 群馬県 | - | - | - | - | - | 2 | - | 3 | - | - | - | - | - | - | - | - | - | - |
| 埼玉県 | - | - | - | 1 | - | - | - | 10 | - | - | - | - | - | - | - | - | - | - |
| 千葉県 | - | - | - | - | - | 3 | 2 | 13 | - | - | - | - | - | - | - | 3 | - | 1 |
| 東京都 | - | - | - | 6 | - | 4 | 2 | 68 | - | - | - | - | - | - | - | 1 | - | - |
| 神奈川県 | - | - | - | - | - | 3 | - | 27 | - | - | - | - | - | - | - | - | - | - |
| 新潟県 | - | - | - | - | - | 4 | - | 2 | - | - | - | - | - | - | - | - | - | - |
| 富山県 | - | - | - | - | - | - | - | 1 | - | - | - | - | - | - | - | - | - | - |
| 石川県 | - | - | - | - | - | - | - | - | - | - | - | - | - | - | - | - | - | - |
| 福井県 | - | - | - | - | - | - | - | - | - | - | - | - | - | - | - | - | - | - |
| 山梨県 | - | - | - | - | - | - | - | 1 | - | - | - | - | - | - | - | - | - | - |
| 長野県 | - | - | - | - | - | 4 | - | 4 | - | - | - | - | - | - | - | - | - | - |
| 岐阜県 | - | - | - | - | - | 1 | - | 6 | - | - | - | - | - | - | - | - | - | - |
| 静岡県 | - | - | - | - | - | - | 2 | 8 | - | - | - | - | - | - | - | 1 | - | - |
| 愛知県 | - | - | - | - | - | - | - | 9 | - | - | - | - | - | - | - | - | - | - |
| 三重県 | - | - | - | 3 | - | - | - | 1 | - | - | - | - | - | - | - | 8 | - | - |
| 滋賀県 | - | - | - | - | - | - | - | 1 | - | - | - | - | - | - | - | - | - | - |
| 京都府 | - | - | - | - | - | - | - | 9 | - | - | - | - | - | - | - | 1 | - | - |
| 大阪府 | - | - | 1 | 1 | - | - | 1 | 15 | - | - | - | - | - | - | - | 1 | - | - |
| 兵庫県 | - | - | - | 1 | - | 1 | - | 8 | - | - | - | - | - | - | - | 6 | - | - |
| 奈良県 | - | - | - | - | - | - | - | 3 | - | - | - | - | - | - | - | - | - | - |
| 和歌山県 | - | - | - | - | - | 2 | - | 1 | - | - | - | - | - | - | - | 10 | - | - |
| 鳥取県 | - | - | - | - | - | 1 | - | - | - | - | - | - | - | - | - | 4 | - | - |
| 島根県 | - | - | - | - | - | 3 | - | - | - | - | - | - | - | - | - | 6 | - | - |
| 岡山県 | - | - | - | - | - | - | - | - | - | - | - | - | - | - | - | - | - | - |
| 広島県 | - | - | - | 1 | - | 2 | - | 2 | - | - | - | - | - | - | 1 | 36 | - | - |
| 山口県 | - | - | - | - | - | - | - | - | - | - | - | - | - | - | - | 2 | - | - |
| 徳島県 | - | - | - | - | - | - | - | - | - | - | - | - | - | - | - | 6 | - | - |
| 香川県 | - | - | - | - | - | - | - | - | - | - | - | - | - | - | - | 4 | - | - |
| 愛媛県 | - | - | - | - | - | - | - | 1 | - | - | - | - | - | - | - | 13 | - | - |
| 高知県 | - | - | - | - | - | - | - | 1 | - | - | - | - | - | - | - | - | - | - |
| 福岡県 | - | - | - | - | 1 | 1 | - | 9 | - | - | - | - | - | - | - | - | - | - |
| 佐賀県 | - | - | - | - | - | 1 | - | - | - | - | - | - | - | - | - | 2 | - | - |
| 長崎県 | - | - | - | - | - | - | - | 1 | - | - | - | - | - | - | - | 6 | - | - |
| 熊本県 | - | - | - | - | - | 1 | - | 1 | - | - | - | - | - | - | - | 4 | - | - |
| 大分県 | - | - | - | - | - | 1 | - | 1 | - | - | - | - | - | - | - | 1 | - | - |
| 宮崎県 | - | - | - | - | - | 3 | - | 1 | - | - | - | - | - | - | - | 7 | - | - |
| 鹿児島県 | - | - | - | - | - | 7 | - | 1 | - | - | - | - | - | - | - | 10 | - | - |
| 沖縄県 | - | - | - | - | - | 2 | - | - | - | - | - | - | - | - | - | - | - | - |

報告数・累積報告数，疾病・都道府県別

2015年39週

| | ハンタウイルス 肺症候群 | | Bウイルス病 | | 鼻 疽 | | ブルセラ症 | | ベネズエラ ウマ脳炎 | | ヘンドラウイルス 感 染 症 | | 発しんチフス | | ポツリヌス症 | | マラリア | |
|------|-----------------|----|--------|----|-----|----|-------|----|---------------|----|-------------------|----|--------|----|--------|----|------|----|
| | 報告数 | 累積 | 報告数 | 累積 | 報告数 | 累積 | 報告数 | 累積 | 報告数 | 累積 | 報告数 | 累積 | 報告数 | 累積 | 報告数 | 累積 | 報告数 | 累積 |
| 総 数 | - | - | - | - | - | - | 4 | - | - | - | - | - | - | - | - | - | - | 33 |
| 北海道 | - | - | - | - | - | - | - | - | - | - | - | - | - | - | - | - | - | - |
| 青森県 | - | - | - | - | - | - | - | - | - | - | - | - | - | - | - | - | - | - |
| 岩手県 | - | - | - | - | - | - | - | - | - | - | - | - | - | - | - | - | - | - |
| 宮城県 | - | - | - | - | - | - | - | - | - | - | - | - | - | - | - | - | - | - |
| 秋田県 | - | - | - | - | - | - | - | - | - | - | - | - | - | - | - | - | - | - |
| 山形県 | - | - | - | - | - | - | - | - | - | - | - | - | - | - | - | - | - | - |
| 福島県 | - | - | - | - | - | - | 1 | - | - | - | - | - | - | - | - | - | - | 1 |
| 茨城県 | - | - | - | - | - | - | - | - | - | - | - | - | - | - | - | - | - | - |
| 栃木県 | - | - | - | - | - | - | - | - | - | - | - | - | - | - | - | - | - | - |
| 群馬県 | - | - | - | - | - | - | - | - | - | - | - | - | - | - | - | - | - | - |
| 埼玉県 | - | - | - | - | - | - | - | - | - | - | - | - | - | - | - | - | - | - |
| 千葉県 | - | - | - | - | - | - | - | - | - | - | - | - | - | - | - | - | - | 4 |
| 東京都 | - | - | - | - | - | - | 2 | - | - | - | - | - | - | - | - | - | - | 14 |
| 神奈川県 | - | - | - | - | - | - | - | - | - | - | - | - | - | - | - | - | - | 2 |
| 新潟県 | - | - | - | - | - | - | - | - | - | - | - | - | - | - | - | - | - | - |
| 富山県 | - | - | - | - | - | - | - | - | - | - | - | - | - | - | - | - | - | - |
| 石川県 | - | - | - | - | - | - | - | - | - | - | - | - | - | - | - | - | - | - |
| 福井県 | - | - | - | - | - | - | - | - | - | - | - | - | - | - | - | - | - | - |
| 山梨県 | - | - | - | - | - | - | - | - | - | - | - | - | - | - | - | - | - | - |
| 長野県 | - | - | - | - | - | - | - | - | - | - | - | - | - | - | - | - | - | - |
| 岐阜県 | - | - | - | - | - | - | - | - | - | - | - | - | - | - | - | - | - | 1 |
| 静岡県 | - | - | - | - | - | - | - | - | - | - | - | - | - | - | - | - | - | 1 |
| 愛知県 | - | - | - | - | - | - | - | - | - | - | - | - | - | - | - | - | - | 2 |
| 三重県 | - | - | - | - | - | - | - | - | - | - | - | - | - | - | - | - | - | - |
| 滋賀県 | - | - | - | - | - | - | - | - | - | - | - | - | - | - | - | - | - | - |
| 京都府 | - | - | - | - | - | - | - | - | - | - | - | - | - | - | - | - | - | - |
| 大阪府 | - | - | - | - | - | - | - | - | - | - | - | - | - | - | - | - | - | 1 |
| 兵庫県 | - | - | - | - | - | - | - | - | - | - | - | - | - | - | - | - | - | - |
| 奈良県 | - | - | - | - | - | - | - | - | - | - | - | - | - | - | - | - | - | 2 |
| 和歌山県 | - | - | - | - | - | - | - | - | - | - | - | - | - | - | - | - | - | - |
| 鳥取県 | - | - | - | - | - | - | - | - | - | - | - | - | - | - | - | - | - | - |
| 島根県 | - | - | - | - | - | - | - | - | - | - | - | - | - | - | - | - | - | - |
| 岡山県 | - | - | - | - | - | - | - | - | - | - | - | - | - | - | - | - | - | 2 |
| 広島県 | - | - | - | - | - | - | - | - | - | - | - | - | - | - | - | - | - | - |
| 山口県 | - | - | - | - | - | - | - | - | - | - | - | - | - | - | - | - | - | - |
| 徳島県 | - | - | - | - | - | - | - | - | - | - | - | - | - | - | - | - | - | - |
| 香川県 | - | - | - | - | - | - | - | - | - | - | - | - | - | - | - | - | - | - |
| 愛媛県 | - | - | - | - | - | - | - | - | - | - | - | - | - | - | - | - | - | - |
| 高知県 | - | - | - | - | - | - | - | - | - | - | - | - | - | - | - | - | - | - |
| 福岡県 | - | - | - | - | - | - | - | - | - | - | - | - | - | - | - | - | - | 1 |
| 佐賀県 | - | - | - | - | - | - | - | - | - | - | - | - | - | - | - | - | - | 1 |
| 長崎県 | - | - | - | - | - | - | - | - | - | - | - | - | - | - | - | - | - | - |
| 熊本県 | - | - | - | - | - | - | - | - | - | - | - | - | - | - | - | - | - | - |
| 大分県 | - | - | - | - | - | - | - | - | - | - | - | - | - | - | - | - | - | - |
| 宮崎県 | - | - | - | - | - | - | - | - | - | - | - | - | - | - | - | - | - | 1 |
| 鹿児島県 | - | - | - | - | - | - | - | - | - | - | - | - | - | - | - | - | - | - |
| 沖縄県 | - | - | - | - | - | - | 1 | - | - | - | - | - | - | - | - | - | - | - |

報告数・累積報告数、疾病・都道府県別

2015年39週

| | 野 兎 病 | | ライム病 | | リッサウイルス感染症 | | リフトバレー熱 | | 類 鼻 疽 | | レジオネラ症 | | レプトスピラ症 | | ロッキー山紅斑熱 | | アメーバ赤痢 | |
|------|-------|----|------|----|------------|----|---------|----|-------|----|--------|------|---------|----|----------|----|--------|-----|
| | 報告数 | 累積 | 報告数 | 累積 | 報告数 | 累積 | 報告数 | 累積 | 報告数 | 累積 | 報告数 | 累積 | 報告数 | 累積 | 報告数 | 累積 | 報告数 | 累積 |
| 総 数 | - | 2 | - | 7 | - | - | - | - | - | 1 | 39 | 1181 | - | 13 | - | - | 1 | 822 |
| 北海道 | - | - | - | 3 | - | - | - | - | - | - | 3 | 28 | - | - | - | - | - | 29 |
| 青森県 | - | - | - | - | - | - | - | - | - | - | - | 2 | - | - | - | - | - | 9 |
| 岩手県 | - | - | - | - | - | - | - | - | - | - | - | 16 | - | - | - | - | - | 9 |
| 宮城県 | - | - | - | - | - | - | - | - | - | - | 2 | 24 | - | - | - | - | - | 20 |
| 秋田県 | - | - | - | - | - | - | - | - | - | - | 1 | 8 | - | - | - | - | - | 6 |
| 山形県 | - | - | - | - | - | - | - | - | - | - | - | 13 | - | - | - | - | - | 6 |
| 福島県 | - | 1 | - | - | - | - | - | - | - | - | - | 18 | - | - | - | - | - | 18 |
| 茨城県 | - | - | - | - | - | - | - | - | - | - | - | 55 | - | - | - | - | - | 13 |
| 栃木県 | - | - | - | - | - | - | - | - | - | - | 2 | 35 | - | - | - | - | - | 7 |
| 群馬県 | - | - | - | - | - | - | - | - | - | - | - | 28 | - | - | - | - | - | 4 |
| 埼玉県 | - | - | - | - | - | - | - | - | - | - | 3 | 63 | - | - | - | - | - | 27 |
| 千葉県 | - | - | - | - | - | - | - | - | - | - | 2 | 61 | - | - | - | - | - | 38 |
| 東京都 | - | - | - | 1 | - | - | - | - | - | 1 | 6 | 102 | - | 6 | - | - | 1 | 144 |
| 神奈川県 | - | - | - | - | - | - | - | - | - | - | 4 | 103 | - | - | - | - | - | 81 |
| 新潟県 | - | - | - | 2 | - | - | - | - | - | - | 3 | 32 | - | - | - | - | - | 8 |
| 富山県 | - | - | - | - | - | - | - | - | - | - | 1 | 30 | - | - | - | - | - | 6 |
| 石川県 | - | - | - | - | - | - | - | - | - | - | 3 | 18 | - | - | - | - | - | 5 |
| 福井県 | - | - | - | - | - | - | - | - | - | - | - | 7 | - | - | - | - | - | 3 |
| 山梨県 | - | - | - | - | - | - | - | - | - | - | 1 | 12 | - | - | - | - | - | 2 |
| 長野県 | - | - | - | - | - | - | - | - | - | - | - | 25 | - | - | - | - | - | 18 |
| 岐阜県 | - | - | - | - | - | - | - | - | - | - | - | 21 | - | - | - | - | - | 12 |
| 静岡県 | - | - | - | - | - | - | - | - | - | - | 1 | 38 | - | - | - | - | - | 17 |
| 愛知県 | - | - | - | - | - | - | - | - | - | - | 3 | 77 | - | - | - | - | - | 47 |
| 三重県 | - | - | - | - | - | - | - | - | - | - | - | 19 | - | - | - | - | - | 8 |
| 滋賀県 | - | - | - | - | - | - | - | - | - | - | - | 22 | - | - | - | - | - | 7 |
| 京都府 | - | - | - | - | - | - | - | - | - | - | - | 27 | - | - | - | - | - | 20 |
| 大阪府 | - | - | - | - | - | - | - | - | - | - | 1 | 62 | - | - | - | - | - | 77 |
| 兵庫県 | - | - | - | - | - | - | - | - | - | - | - | 49 | - | 1 | - | - | - | 34 |
| 奈良県 | - | - | - | - | - | - | - | - | - | - | - | 5 | - | - | - | - | - | 16 |
| 和歌山県 | - | - | - | - | - | - | - | - | - | - | - | 6 | - | - | - | - | - | 2 |
| 鳥取県 | - | - | - | - | - | - | - | - | - | - | - | 6 | - | - | - | - | - | 2 |
| 島根県 | - | - | - | - | - | - | - | - | - | - | - | 6 | - | 1 | - | - | - | 4 |
| 岡山県 | - | - | - | - | - | - | - | - | - | - | - | 20 | - | - | - | - | - | 15 |
| 広島県 | - | - | - | 1 | - | - | - | - | - | - | 1 | 24 | - | - | - | - | - | 10 |
| 山口県 | - | - | - | - | - | - | - | - | - | - | - | 8 | - | - | - | - | - | 8 |
| 徳島県 | - | 1 | - | - | - | - | - | - | - | - | - | 4 | - | - | - | - | - | 3 |
| 香川県 | - | - | - | - | - | - | - | - | - | - | - | 11 | - | - | - | - | - | 11 |
| 愛媛県 | - | - | - | - | - | - | - | - | - | - | - | 8 | - | - | - | - | - | 6 |
| 高知県 | - | - | - | - | - | - | - | - | - | - | - | 2 | - | - | - | - | - | 2 |
| 福岡県 | - | - | - | - | - | - | - | - | - | - | 2 | 38 | - | - | - | - | - | 34 |
| 佐賀県 | - | - | - | - | - | - | - | - | - | - | - | 2 | - | - | - | - | - | 2 |
| 長崎県 | - | - | - | - | - | - | - | - | - | - | - | 10 | - | - | - | - | - | 8 |
| 熊本県 | - | - | - | - | - | - | - | - | - | - | - | 15 | - | - | - | - | - | 10 |
| 大分県 | - | - | - | - | - | - | - | - | - | - | - | 8 | - | - | - | - | - | 6 |
| 宮崎県 | - | - | - | - | - | - | - | - | - | - | - | 4 | - | 1 | - | - | - | 1 |
| 鹿児島県 | - | - | - | - | - | - | - | - | - | - | - | 3 | - | - | - | - | - | 3 |
| 沖縄県 | - | - | - | - | - | - | - | - | - | - | - | 6 | - | 4 | - | - | - | 4 |

*E型肝炎及びA型肝炎を除く。 **2014年9月19日より届出対象疾患となりました。
 ***ウエストナイル脳炎、西部ウマ脳炎、ダニ媒介脳炎、東部ウマ脳炎、日本脳炎、ベネズエラウマ脳炎及びリフトバレー熱を除く。
 ****2013年4月1日より届出対象疾患となりました。

報告数・累積報告数, 疾病・都道府県別

2015年39週

| | ウイルス性肝炎* | | カルバペネム耐性 腸内細菌科細菌感染症** | | 急性脳炎*** | | クリプト スポリジウム症 | | クロイツフェルト ・ヤコブ病 | | 劇症型溶血性 レンサ球菌感染症 | | 後天性免疫不全 症 候 群 | | ジアルジア症 | | 侵襲性インフル エンザ菌感染症**** | |
|------|----------|-----|--------------------------|------|---------|-----|-----------------|----|-------------------|-----|--------------------|-----|------------------|------|--------|----|------------------------|-----|
| | 報告数 | 累積 | 報告数 | 累積 | 報告数 | 累積 | 報告数 | 累積 | 報告数 | 累積 | 報告数 | 累積 | 報告数 | 累積 | 報告数 | 累積 | 報告数 | 累積 |
| 総 数 | - | 180 | 10 | 1179 | 4 | 370 | - | 11 | 2 | 136 | 2 | 322 | 3 | 1028 | 1 | 59 | 1 | 178 |
| 北海道 | - | 1 | - | 39 | - | 11 | - | 3 | - | 6 | - | 7 | - | 28 | - | 2 | - | 8 |
| 青森県 | - | 1 | - | 16 | - | 2 | - | - | - | 1 | - | 2 | - | 2 | - | - | - | 2 |
| 岩手県 | - | 1 | - | 2 | - | 3 | - | - | - | 1 | - | 2 | - | 2 | - | - | - | 3 |
| 宮城県 | - | 3 | - | 11 | - | - | - | - | - | 2 | - | 1 | - | 7 | - | 1 | - | 5 |
| 秋田県 | - | 2 | - | 5 | - | 5 | - | - | - | 1 | - | 1 | - | - | - | - | - | 1 |
| 山形県 | - | - | - | 6 | - | 3 | - | - | - | - | - | 3 | - | 2 | - | - | - | 1 |
| 福島県 | - | 1 | - | 25 | - | 3 | - | - | - | 1 | - | 2 | - | 7 | - | - | - | 4 |
| 茨城県 | - | 2 | - | 4 | - | 19 | - | - | - | 1 | - | 6 | - | 12 | - | - | - | 5 |
| 栃木県 | - | - | - | 8 | - | 13 | - | - | - | 1 | - | 3 | - | 8 | - | - | - | - |
| 群馬県 | - | 2 | 1 | 21 | - | 4 | - | - | - | - | - | 6 | - | 6 | 1 | 1 | - | - |
| 埼玉県 | - | 3 | - | 30 | 1 | 20 | - | - | 1 | 8 | - | 9 | - | 24 | - | 3 | - | 11 |
| 千葉県 | - | 11 | 1 | 33 | 1 | 39 | - | - | - | 4 | - | 15 | - | 36 | - | 4 | - | 10 |
| 東京都 | - | 37 | - | 174 | 1 | 34 | - | 3 | - | 19 | - | 49 | 2 | 308 | - | 16 | 1 | 18 |
| 神奈川県 | - | 8 | 1 | 75 | - | 28 | - | 1 | - | 8 | - | 26 | 1 | 75 | - | 3 | - | 12 |
| 新潟県 | - | 1 | - | 5 | - | - | - | - | - | 1 | - | 10 | - | 5 | - | - | - | 3 |
| 富山県 | - | 1 | - | 16 | - | 2 | - | - | - | 1 | - | 7 | - | 3 | - | - | - | 3 |
| 石川県 | - | - | 1 | 14 | - | 1 | - | - | - | - | 1 | 6 | - | 2 | - | - | - | 1 |
| 福井県 | - | - | - | 11 | - | 1 | - | - | - | 3 | - | 3 | - | 4 | - | - | - | - |
| 山梨県 | - | 1 | - | 3 | - | - | - | - | - | 2 | 1 | 3 | - | 4 | - | - | - | 1 |
| 長野県 | - | 5 | - | 37 | - | 10 | - | - | - | 1 | - | 7 | - | 5 | - | - | - | 3 |
| 岐阜県 | - | 3 | - | 8 | - | - | - | - | - | 5 | - | 1 | - | 18 | - | - | - | 5 |
| 静岡県 | - | 5 | - | 20 | 1 | 17 | - | - | - | 5 | - | 10 | - | 21 | - | 2 | - | 8 |
| 愛知県 | - | 12 | - | 57 | - | 23 | - | 1 | - | 6 | - | 7 | - | 70 | - | 3 | - | 12 |
| 三重県 | - | 2 | - | 40 | - | 2 | - | - | - | 2 | - | 6 | - | 5 | - | - | - | 2 |
| 滋賀県 | - | - | - | 9 | - | 3 | - | - | - | 3 | - | 11 | - | 9 | - | - | - | - |
| 京都府 | - | 1 | - | 32 | - | 3 | - | - | - | 3 | - | 4 | - | 10 | - | - | - | 2 |
| 大阪府 | - | 15 | - | 141 | - | 26 | - | - | - | 7 | - | 29 | - | 158 | - | 9 | - | 18 |
| 兵庫県 | - | 13 | - | 46 | - | 15 | - | - | - | 5 | - | 18 | - | 23 | - | 1 | - | 8 |
| 奈良県 | - | 2 | - | 21 | - | 4 | - | - | - | 2 | - | 2 | - | 10 | - | - | - | 2 |
| 和歌山県 | - | 2 | - | 3 | - | - | - | - | - | 1 | - | 1 | - | 4 | - | 2 | - | 1 |
| 鳥取県 | - | - | - | 2 | - | - | - | - | - | - | - | 4 | - | 3 | - | - | - | - |
| 島根県 | - | - | - | 6 | - | - | - | - | - | 2 | - | 5 | - | - | - | - | - | 1 |
| 岡山県 | - | 7 | - | 26 | - | 11 | - | 1 | - | 1 | - | 1 | - | 17 | - | 2 | - | 1 |
| 広島県 | - | 9 | - | 36 | - | 5 | - | - | 1 | 6 | - | 6 | - | 9 | - | 2 | - | 1 |
| 山口県 | - | 2 | - | 19 | - | 5 | - | - | - | - | - | 4 | - | 5 | - | 1 | - | 1 |
| 徳島県 | - | 1 | - | 2 | - | 1 | - | 1 | - | - | - | 1 | - | 6 | - | 1 | - | 1 |
| 香川県 | - | - | - | 9 | - | 2 | - | - | - | 1 | - | 2 | - | 14 | - | - | - | - |
| 愛媛県 | - | 3 | 3 | 8 | - | 3 | - | - | - | 2 | - | 9 | - | 6 | - | - | - | 1 |
| 高知県 | - | - | 2 | 15 | - | 1 | - | - | - | - | - | - | - | 5 | - | - | - | 2 |
| 福岡県 | - | 7 | - | 84 | - | 20 | - | - | - | 5 | - | 9 | - | 43 | - | 4 | - | 8 |
| 佐賀県 | - | 2 | - | 4 | - | 3 | - | - | - | 4 | - | 4 | - | 4 | - | - | - | - |
| 長崎県 | - | 3 | - | 12 | - | 4 | - | - | - | 3 | - | 2 | - | 4 | - | - | - | 3 |
| 熊本県 | - | 1 | - | 12 | - | - | - | - | - | 2 | - | 4 | - | 5 | - | - | - | 3 |
| 大分県 | - | - | - | 4 | - | 6 | - | - | - | - | - | 3 | - | 2 | - | - | - | - |
| 宮崎県 | - | 5 | - | 4 | - | 4 | - | - | - | 3 | - | 3 | - | 14 | - | - | - | 1 |
| 鹿児島県 | - | 3 | 1 | 12 | - | 9 | - | - | - | 6 | - | 6 | - | 6 | - | 1 | - | - |
| 沖縄県 | - | 2 | - | 12 | - | 5 | - | 1 | - | 1 | - | 2 | - | 17 | - | 1 | - | 6 |

*2013年4月1日より届出対象疾患となりました。
 **2014年9月19日より届出対象疾患となりました。

報告数・累積報告数、疾病・都道府県別

2015年39週

| | 侵襲性髄膜炎菌感染症* | | 侵襲性肺炎球菌感染症* | | 水痘** (入院例に限る) | | 先天性風しん症候群 | | 梅毒 | | 播種性 クリプトコックス症** | | 破傷風 | | バンコマイシン耐性 黄色ブドウ球菌感染症 | | バンコマイシン耐性 腸球菌感染症 | |
|------|-------------|----|-------------|------|------------------|-----|-----------|----|-----|------|--------------------|----|-----|----|-------------------------|----|---------------------|----|
| | 報告数 | 累積 | 報告数 | 累積 | 報告数 | 累積 | 報告数 | 累積 | 報告数 | 累積 | 報告数 | 累積 | 報告数 | 累積 | 報告数 | 累積 | 報告数 | 累積 |
| 総数 | - | 25 | 23 | 1661 | 2 | 227 | - | - | 19 | 1794 | 1 | 88 | - | 85 | - | - | 1 | 48 |
| 北海道 | - | - | 1 | 70 | - | 6 | - | - | - | 41 | - | 2 | - | 7 | - | - | - | - |
| 青森県 | - | - | - | 14 | - | 3 | - | - | - | 5 | - | - | - | 1 | - | - | - | - |
| 岩手県 | - | - | - | 13 | - | 2 | - | - | - | - | - | - | - | 1 | - | - | - | - |
| 宮城県 | - | - | 1 | 38 | - | 5 | - | - | - | 15 | - | - | - | - | - | - | - | - |
| 秋田県 | - | - | - | 3 | - | 5 | - | - | - | 1 | - | - | - | 2 | - | - | - | - |
| 山形県 | - | - | 1 | 26 | - | - | - | - | - | 8 | - | - | - | 1 | - | - | - | 1 |
| 福島県 | - | - | 1 | 26 | - | - | - | - | - | 15 | - | - | - | 1 | - | - | - | 1 |
| 茨城県 | - | - | 1 | 19 | - | 3 | - | - | 1 | 37 | - | - | - | 4 | - | - | - | - |
| 栃木県 | - | - | 1 | 18 | - | 1 | - | - | - | 18 | - | 3 | - | 1 | - | - | - | - |
| 群馬県 | - | - | - | 31 | - | 4 | - | - | - | 21 | - | - | - | 4 | - | - | - | - |
| 埼玉県 | - | 2 | - | 57 | - | 7 | - | - | 1 | 70 | - | 7 | - | 2 | - | - | - | 7 |
| 千葉県 | - | 2 | 1 | 84 | - | 3 | - | - | - | 55 | - | 2 | - | 5 | - | - | - | 2 |
| 東京都 | - | 7 | 3 | 222 | - | 39 | - | - | 11 | 737 | - | 7 | - | 1 | - | - | - | 2 |
| 神奈川県 | - | 2 | - | 147 | - | 17 | - | - | - | 101 | - | 8 | - | 4 | - | - | 1 | 12 |
| 新潟県 | - | - | 1 | 37 | - | 4 | - | - | - | 13 | 1 | 1 | - | 3 | - | - | - | - |
| 富山県 | - | - | - | 19 | - | 2 | - | - | - | 12 | - | - | - | 2 | - | - | - | - |
| 石川県 | - | - | - | 14 | - | 6 | - | - | - | 8 | - | - | - | - | - | - | - | - |
| 福井県 | - | - | - | 13 | - | - | - | - | - | 9 | - | - | - | - | - | - | - | 1 |
| 山梨県 | - | - | - | 9 | - | 1 | - | - | - | 7 | - | 3 | - | - | - | - | - | - |
| 長野県 | - | - | 1 | 23 | - | 5 | - | - | 1 | 12 | - | 5 | - | 3 | - | - | - | - |
| 岐阜県 | - | 3 | 2 | 30 | - | 5 | - | - | - | 10 | - | 1 | - | 1 | - | - | - | - |
| 静岡県 | - | - | - | 43 | - | 8 | - | - | - | 39 | - | 3 | - | 3 | - | - | - | - |
| 愛知県 | - | - | 1 | 114 | - | 12 | - | - | - | 69 | - | 8 | - | 8 | - | - | - | - |
| 三重県 | - | 1 | - | 27 | - | 2 | - | - | - | 14 | - | 3 | - | 1 | - | - | - | - |
| 滋賀県 | - | 2 | - | 25 | 1 | 2 | - | - | - | 5 | - | 1 | - | 1 | - | - | - | - |
| 京都府 | - | 1 | - | 36 | - | - | - | - | - | 28 | - | 1 | - | - | - | - | - | 1 |
| 大阪府 | - | 1 | 2 | 123 | - | 18 | - | - | 3 | 204 | - | 5 | - | 1 | - | - | - | 3 |
| 兵庫県 | - | - | 2 | 80 | - | 9 | - | - | 2 | 49 | - | 2 | - | 2 | - | - | - | - |
| 奈良県 | - | 1 | - | 13 | - | 6 | - | - | - | 14 | - | - | - | - | - | - | - | - |
| 和歌山県 | - | - | 1 | 12 | - | - | - | - | - | 14 | - | 2 | - | 1 | - | - | - | - |
| 鳥取県 | - | - | - | 4 | - | - | - | - | - | 3 | - | 3 | - | - | - | - | - | - |
| 島根県 | - | - | - | 6 | - | 1 | - | - | - | 5 | - | - | - | 1 | - | - | - | - |
| 岡山県 | - | - | - | 23 | - | 4 | - | - | - | 12 | - | 1 | - | - | - | - | - | - |
| 広島県 | - | - | 1 | 11 | - | 5 | - | - | - | 14 | - | 1 | - | 2 | - | - | - | - |
| 山口県 | - | - | - | 9 | - | 4 | - | - | - | 7 | - | 2 | - | 1 | - | - | - | 1 |
| 徳島県 | - | - | - | 4 | - | 1 | - | - | - | - | - | - | - | - | - | - | - | - |
| 香川県 | - | - | - | 18 | - | 2 | - | - | - | 8 | - | - | - | 2 | - | - | - | - |
| 愛媛県 | - | - | - | 7 | - | 1 | - | - | - | 4 | - | 1 | - | 2 | - | - | - | - |
| 高知県 | - | - | - | 9 | - | 1 | - | - | - | 6 | - | - | - | 3 | - | - | - | 1 |
| 福岡県 | - | 1 | - | 75 | 1 | 21 | - | - | - | 47 | - | 7 | - | 1 | - | - | - | 9 |
| 佐賀県 | - | - | 1 | 12 | - | - | - | - | - | 6 | - | - | - | 2 | - | - | - | - |
| 長崎県 | - | - | - | 14 | - | 4 | - | - | - | 12 | - | 3 | - | 2 | - | - | - | - |
| 熊本県 | - | - | 1 | 16 | - | - | - | - | - | 5 | - | 2 | - | - | - | - | - | - |
| 大分県 | - | - | - | 2 | - | 2 | - | - | - | 9 | - | - | - | - | - | - | - | - |
| 宮崎県 | - | - | - | 5 | - | 2 | - | - | - | 4 | - | 2 | - | 6 | - | - | - | - |
| 鹿児島県 | - | - | - | 23 | - | 4 | - | - | - | 5 | - | 1 | - | 3 | - | - | - | 1 |
| 沖縄県 | - | 2 | - | 37 | - | - | - | - | - | 16 | - | 1 | - | - | - | - | - | 6 |

*2014年9月19日より届出対象疾患となりました。

報告数・累積報告数、疾病・都道府県別 2015年39週

| | 風しん | | 麻疹 | | 薬剤耐性アシネト バクター感染症* | |
|------|-----|-----|-----|----|----------------------|----|
| | 報告数 | 累積 | 報告数 | 累積 | 報告数 | 累積 |
| 総 数 | 2 | 133 | 1 | 29 | - | 24 |
| 北海道 | - | 1 | - | - | - | - |
| 青森県 | - | - | - | - | - | - |
| 岩手県 | - | 1 | - | - | - | - |
| 宮城県 | - | 1 | - | - | - | - |
| 秋田県 | - | - | - | - | - | - |
| 山形県 | - | - | - | - | - | - |
| 福島県 | - | - | - | - | - | 1 |
| 茨城県 | - | 2 | - | - | - | 3 |
| 栃木県 | - | 2 | - | 1 | - | - |
| 群馬県 | - | - | - | - | - | - |
| 埼玉県 | - | 7 | - | 3 | - | 1 |
| 千葉県 | - | 12 | - | - | - | 2 |
| 東京都 | 2 | 28 | - | 9 | - | 6 |
| 神奈川県 | - | 10 | - | 6 | - | 4 |
| 新潟県 | - | - | - | - | - | - |
| 富山県 | - | - | - | - | - | - |
| 石川県 | - | - | - | - | - | - |
| 福井県 | - | - | - | - | - | - |
| 山梨県 | - | - | - | 1 | - | - |
| 長野県 | - | 1 | - | - | - | - |
| 岐阜県 | - | 1 | 1 | 2 | - | - |
| 静岡県 | - | 20 | - | - | - | 1 |
| 愛知県 | - | 13 | - | - | - | - |
| 三重県 | - | 3 | - | - | - | 1 |
| 滋賀県 | - | 3 | - | - | - | - |
| 京都府 | - | 1 | - | - | - | - |
| 大阪府 | - | 9 | - | 2 | - | - |
| 兵庫県 | - | 3 | - | 3 | - | - |
| 奈良県 | - | - | - | 1 | - | - |
| 和歌山県 | - | - | - | - | - | - |
| 鳥取県 | - | - | - | - | - | - |
| 島根県 | - | - | - | - | - | - |
| 岡山県 | - | - | - | - | - | - |
| 広島県 | - | 4 | - | - | - | - |
| 山口県 | - | - | - | - | - | 3 |
| 徳島県 | - | 1 | - | - | - | - |
| 香川県 | - | - | - | - | - | - |
| 愛媛県 | - | 1 | - | - | - | - |
| 高知県 | - | - | - | - | - | - |
| 福岡県 | - | 9 | - | 1 | - | - |
| 佐賀県 | - | - | - | - | - | - |
| 長崎県 | - | - | - | - | - | - |
| 熊本県 | - | - | - | - | - | 1 |
| 大分県 | - | - | - | - | - | - |
| 宮崎県 | - | - | - | - | - | - |
| 鹿児島県 | - | - | - | - | - | - |
| 沖縄県 | - | - | - | - | - | 1 |

*鳥インフルエンザ及び新型インフルエンザ等感染症を除く。

報告数・定点当り報告数, 疾病・都道府県別

2015年39週

| | インフルエンザ* | | RSウイルス感染症 | | 咽頭結膜熱 | | A群溶血性レンサ球菌咽頭炎 | | 感染性胃腸炎 | | 水痘 | | 手足口病 | | 伝染性紅斑 | | 突発性発しん | |
|------|----------|------|-----------|-----|-------|------|---------------|------|--------|------|------|------|------|------|-------|------|--------|------|
| | 報告数 | 定点当り | 報告数 | 報告数 | 報告数 | 定点当り | 報告数 | 定点当り | 報告数 | 定点当り | 報告数 | 定点当り | 報告数 | 定点当り | 報告数 | 定点当り | 報告数 | 定点当り |
| 総数 | 239 | 0.05 | 1997 | 562 | 0.18 | 2954 | 0.94 | 6324 | 2.01 | 770 | 0.25 | 7562 | 2.41 | 923 | 0.29 | 1090 | 0.35 | |
| 北海道 | 2 | 0.01 | 128 | 39 | 0.27 | 204 | 1.44 | 96 | 0.68 | 60 | 0.42 | 515 | 3.63 | 43 | 0.30 | 29 | 0.20 | |
| 青森県 | - | - | 20 | 1 | 0.02 | 22 | 0.52 | 40 | 0.95 | 7 | 0.17 | 167 | 3.98 | 7 | 0.17 | 16 | 0.38 | |
| 岩手県 | 1 | 0.02 | 30 | - | - | 49 | 1.23 | 62 | 1.55 | 14 | 0.35 | 136 | 3.40 | 7 | 0.18 | 11 | 0.28 | |
| 宮城県 | - | - | 45 | 5 | 0.08 | 60 | 1.02 | 86 | 1.46 | 10 | 0.17 | 445 | 7.54 | 7 | 0.12 | 28 | 0.47 | |
| 秋田県 | 1 | 0.02 | 12 | 2 | 0.06 | 25 | 0.71 | 32 | 0.91 | 4 | 0.11 | 86 | 2.46 | 12 | 0.34 | 9 | 0.26 | |
| 山形県 | - | - | 52 | 5 | 0.17 | 44 | 1.52 | 40 | 1.38 | 12 | 0.41 | 127 | 4.38 | 13 | 0.45 | 12 | 0.41 | |
| 福島県 | 2 | 0.03 | 61 | 4 | 0.09 | 52 | 1.13 | 48 | 1.04 | 17 | 0.37 | 126 | 2.74 | 21 | 0.46 | 20 | 0.43 | |
| 茨城県 | - | - | 18 | 12 | 0.16 | 92 | 1.23 | 201 | 2.68 | 14 | 0.19 | 208 | 2.77 | 24 | 0.32 | 21 | 0.28 | |
| 栃木県 | 2 | 0.03 | 4 | - | - | 31 | 0.65 | 50 | 1.04 | 8 | 0.17 | 94 | 1.96 | 12 | 0.25 | 16 | 0.33 | |
| 群馬県 | 1 | 0.01 | 4 | 6 | 0.10 | 67 | 1.12 | 113 | 1.88 | 27 | 0.45 | 116 | 1.93 | 12 | 0.20 | 17 | 0.28 | |
| 埼玉県 | 3 | 0.01 | 51 | 42 | 0.27 | 148 | 0.94 | 338 | 2.14 | 39 | 0.25 | 376 | 2.38 | 51 | 0.32 | 50 | 0.32 | |
| 千葉県 | 12 | 0.06 | 62 | 16 | 0.12 | 157 | 1.17 | 249 | 1.86 | 18 | 0.13 | 502 | 3.75 | 48 | 0.36 | 29 | 0.22 | |
| 東京都 | 16 | 0.04 | 209 | 47 | 0.18 | 175 | 0.67 | 517 | 1.99 | 73 | 0.28 | 594 | 2.28 | 52 | 0.20 | 93 | 0.36 | |
| 神奈川県 | 6 | 0.02 | 53 | 16 | 0.08 | 120 | 0.61 | 340 | 1.73 | 64 | 0.32 | 590 | 2.99 | 23 | 0.12 | 55 | 0.28 | |
| 新潟県 | 4 | 0.04 | 61 | 10 | 0.17 | 38 | 0.63 | 115 | 1.92 | 7 | 0.12 | 268 | 4.47 | 5 | 0.08 | 27 | 0.45 | |
| 富山県 | - | - | 2 | 1 | 0.03 | 31 | 1.07 | 63 | 2.17 | 6 | 0.21 | 44 | 1.52 | 1 | 0.03 | 9 | 0.31 | |
| 石川県 | 1 | 0.02 | 20 | 7 | 0.24 | 39 | 1.34 | 37 | 1.28 | 14 | 0.48 | 19 | 0.66 | - | - | 8 | 0.28 | |
| 福井県 | - | - | 12 | 4 | 0.18 | 26 | 1.18 | 63 | 2.86 | 2 | 0.09 | 16 | 0.73 | 7 | 0.32 | 8 | 0.36 | |
| 山梨県 | 1 | 0.03 | 1 | 1 | 0.04 | 21 | 0.88 | 24 | 1.00 | 1 | 0.04 | 29 | 1.21 | 6 | 0.25 | 7 | 0.29 | |
| 長野県 | 2 | 0.02 | 5 | 2 | 0.04 | 48 | 0.89 | 73 | 1.35 | 13 | 0.24 | 183 | 3.39 | 14 | 0.26 | 11 | 0.20 | |
| 岐阜県 | 2 | 0.02 | 14 | 5 | 0.09 | 22 | 0.42 | 65 | 1.23 | 4 | 0.08 | 95 | 1.79 | 15 | 0.28 | 10 | 0.19 | |
| 静岡県 | 2 | 0.01 | 38 | 23 | 0.26 | 180 | 2.02 | 178 | 2.00 | 23 | 0.26 | 125 | 1.40 | 23 | 0.26 | 28 | 0.31 | |
| 愛知県 | 28 | 0.14 | 36 | 19 | 0.10 | 142 | 0.78 | 278 | 1.54 | 26 | 0.14 | 387 | 2.14 | 42 | 0.23 | 54 | 0.30 | |
| 三重県 | - | - | 31 | 7 | 0.16 | 13 | 0.29 | 78 | 1.73 | 5 | 0.11 | 79 | 1.76 | 4 | 0.09 | 16 | 0.36 | |
| 滋賀県 | 4 | 0.08 | 3 | 7 | 0.22 | 11 | 0.34 | 50 | 1.56 | 9 | 0.28 | 55 | 1.72 | 11 | 0.34 | 14 | 0.44 | |
| 京都府 | - | - | 20 | 6 | 0.08 | 45 | 0.62 | 178 | 2.44 | 12 | 0.16 | 18 | 0.25 | 16 | 0.22 | 26 | 0.36 | |
| 大阪府 | 5 | 0.02 | 147 | 55 | 0.28 | 168 | 0.84 | 454 | 2.27 | 66 | 0.33 | 318 | 1.59 | 65 | 0.33 | 82 | 0.41 | |
| 兵庫県 | - | - | 51 | 32 | 0.25 | 122 | 0.95 | 305 | 2.36 | 39 | 0.30 | 217 | 1.68 | 25 | 0.19 | 31 | 0.24 | |
| 奈良県 | 1 | 0.02 | 36 | 6 | 0.18 | 26 | 0.76 | 56 | 1.65 | 9 | 0.26 | 21 | 0.62 | 7 | 0.21 | 13 | 0.38 | |
| 和歌山県 | - | - | 8 | 5 | 0.16 | 14 | 0.45 | 28 | 0.90 | 4 | 0.13 | 69 | 2.23 | 15 | 0.48 | 17 | 0.55 | |
| 鳥取県 | 2 | 0.07 | 7 | 10 | 0.53 | 50 | 2.63 | 38 | 2.00 | 4 | 0.21 | 4 | 0.21 | 4 | 0.21 | 6 | 0.32 | |
| 島根県 | - | - | 45 | 3 | 0.13 | 23 | 1.00 | 65 | 2.83 | 3 | 0.13 | 29 | 1.26 | - | - | 11 | 0.48 | |
| 岡山県 | 2 | 0.02 | 37 | 3 | 0.06 | 24 | 0.45 | 198 | 3.74 | 10 | 0.19 | 86 | 1.62 | 14 | 0.26 | 12 | 0.23 | |
| 広島県 | 3 | 0.03 | 91 | 8 | 0.11 | 100 | 1.39 | 184 | 2.56 | 11 | 0.15 | 182 | 2.53 | 22 | 0.31 | 24 | 0.33 | |
| 山口県 | - | - | 61 | 9 | 0.19 | 82 | 1.74 | 79 | 1.68 | 7 | 0.15 | 109 | 2.32 | 20 | 0.43 | 15 | 0.32 | |
| 徳島県 | 1 | 0.03 | 35 | 8 | 0.35 | 12 | 0.52 | 91 | 3.96 | 12 | 0.52 | 83 | 3.61 | 6 | 0.26 | 14 | 0.61 | |
| 香川県 | 2 | 0.04 | 14 | 16 | 0.57 | 15 | 0.54 | 69 | 2.46 | 1 | 0.04 | 83 | 2.96 | 14 | 0.50 | 12 | 0.43 | |
| 愛媛県 | 2 | 0.03 | 24 | 2 | 0.05 | 30 | 0.81 | 95 | 2.57 | 7 | 0.19 | 141 | 3.81 | 9 | 0.24 | 17 | 0.46 | |
| 高知県 | 1 | 0.02 | 43 | - | - | 24 | 0.80 | 31 | 1.03 | 12 | 0.40 | 91 | 3.03 | 6 | 0.20 | 9 | 0.30 | |
| 福岡県 | 7 | 0.04 | 123 | 44 | 0.37 | 138 | 1.15 | 289 | 2.41 | 35 | 0.29 | 231 | 1.93 | 59 | 0.49 | 60 | 0.50 | |
| 佐賀県 | - | - | 26 | 2 | 0.09 | 8 | 0.35 | 10 | 0.43 | 6 | 0.26 | 47 | 2.04 | 10 | 0.43 | 11 | 0.48 | |
| 長崎県 | 1 | 0.01 | 43 | 10 | 0.23 | 57 | 1.30 | 47 | 1.07 | 5 | 0.11 | 50 | 1.14 | 33 | 0.75 | 23 | 0.52 | |
| 熊本県 | - | - | 50 | 10 | 0.20 | 25 | 0.50 | 222 | 4.44 | 3 | 0.06 | 97 | 1.94 | 29 | 0.58 | 35 | 0.70 | |
| 大分県 | 1 | 0.02 | 50 | 5 | 0.14 | 46 | 1.28 | 153 | 4.25 | 9 | 0.25 | 213 | 5.92 | 51 | 1.42 | 23 | 0.64 | |
| 宮崎県 | - | - | 65 | 8 | 0.22 | 38 | 1.06 | 154 | 4.28 | 19 | 0.53 | 37 | 1.03 | 15 | 0.42 | 23 | 0.64 | |
| 鹿児島県 | 12 | 0.13 | 32 | 22 | 0.40 | 62 | 1.13 | 254 | 4.62 | 11 | 0.20 | 47 | 0.85 | 41 | 0.75 | 18 | 0.33 | |
| 沖縄県 | 109 | 1.88 | 17 | 17 | 0.50 | 28 | 0.82 | 88 | 2.59 | 8 | 0.24 | 7 | 0.21 | 2 | 0.06 | 10 | 0.29 | |

*髄膜炎菌、肺炎球菌、インフルエンザ菌を原因として同定された場合を除く。

**オウム病を除く。

報告数・定点当り報告数、疾病・都道府県別

2015年39週

| | 百日咳 | | ヘルパンギーナ | | 流行性耳下腺炎 | | 急性出血性結膜炎 | | 流行性角結膜炎 | | 細菌性髄膜炎* | | 無菌性髄膜炎 | | マイコプラズマ肺炎 | | クラミジア肺炎** | |
|------|-----|------|---------|------|---------|------|----------|------|---------|-------|---------|------|--------|------|-----------|------|-----------|------|
| | 報告数 | 定点当り | 報告数 | 定点当り | 報告数 | 定点当り | 報告数 | 定点当り | 報告数 | 定点当り | 報告数 | 定点当り | 報告数 | 定点当り | 報告数 | 定点当り | 報告数 | 定点当り |
| 総数 | 38 | 0.01 | 1079 | 0.34 | 1427 | 0.45 | 7 | 0.01 | 579 | 0.84 | 12 | 0.03 | 18 | 0.04 | 237 | 0.50 | 5 | 0.01 |
| 北海道 | - | - | 131 | 0.92 | 92 | 0.65 | - | - | 7 | 0.25 | - | - | - | - | 8 | 0.35 | - | - |
| 青森県 | - | - | 14 | 0.33 | 3 | 0.07 | - | - | 1 | 0.09 | 1 | 0.17 | - | - | 7 | 1.17 | - | - |
| 岩手県 | - | - | 15 | 0.38 | 1 | 0.03 | 1 | 0.07 | 2 | 0.14 | 1 | 0.05 | - | - | 6 | 0.32 | - | - |
| 宮城県 | - | - | 45 | 0.76 | 4 | 0.07 | - | - | 4 | 0.33 | - | - | - | - | 4 | 0.33 | - | - |
| 秋田県 | - | - | 6 | 0.17 | 4 | 0.11 | - | - | 1 | 0.14 | - | - | - | - | 3 | 0.38 | - | - |
| 山形県 | - | - | 17 | 0.59 | 21 | 0.72 | - | - | - | - | 1 | 0.10 | - | - | 1 | 0.10 | - | - |
| 福島県 | - | - | 23 | 0.50 | 12 | 0.26 | - | - | 6 | 0.50 | - | - | - | - | 3 | 0.43 | - | - |
| 茨城県 | 2 | 0.03 | 28 | 0.37 | 66 | 0.88 | - | - | 21 | 1.24 | - | - | - | - | 3 | 0.23 | - | - |
| 栃木県 | 1 | 0.02 | 6 | 0.13 | 24 | 0.50 | - | - | 11 | 0.92 | - | - | - | - | 1 | 0.14 | - | - |
| 群馬県 | - | - | 16 | 0.27 | 21 | 0.35 | - | - | 24 | 1.71 | - | - | 1 | 0.13 | 2 | 0.25 | - | - |
| 埼玉県 | - | - | 59 | 0.37 | 89 | 0.56 | - | - | 29 | 0.71 | - | - | 1 | 0.10 | 3 | 0.30 | - | - |
| 千葉県 | - | - | 61 | 0.46 | 74 | 0.55 | - | - | 30 | 0.88 | - | - | - | - | 1 | 0.11 | - | - |
| 東京都 | 2 | 0.01 | 89 | 0.34 | 78 | 0.30 | - | - | 25 | 0.64 | 2 | 0.08 | 2 | 0.08 | 21 | 0.84 | 1 | 0.04 |
| 神奈川県 | 1 | 0.01 | 58 | 0.29 | 65 | 0.33 | - | - | 48 | 1.02 | - | - | - | - | 3 | 0.33 | - | - |
| 新潟県 | 1 | 0.02 | 51 | 0.85 | 16 | 0.27 | - | - | 5 | 0.50 | - | - | - | - | 3 | 0.23 | 3 | 0.23 |
| 富山県 | - | - | 14 | 0.48 | 5 | 0.17 | - | - | 1 | 0.14 | - | - | - | - | 6 | 1.20 | - | - |
| 石川県 | 1 | 0.03 | - | - | 54 | 1.86 | - | - | 1 | 0.14 | - | - | - | - | 3 | 0.60 | - | - |
| 福井県 | 2 | 0.09 | 6 | 0.27 | 14 | 0.64 | - | - | - | - | 1 | 0.17 | - | - | - | - | - | - |
| 山梨県 | 1 | 0.04 | 4 | 0.17 | 2 | 0.08 | - | - | 4 | 0.44 | - | - | - | - | 2 | 0.20 | - | - |
| 長野県 | 2 | 0.04 | 26 | 0.48 | 3 | 0.06 | - | - | 2 | 0.18 | - | - | - | - | 11 | 1.00 | - | - |
| 岐阜県 | 1 | 0.02 | 10 | 0.19 | 8 | 0.15 | - | - | 1 | 0.09 | - | - | - | - | 11 | 2.20 | - | - |
| 静岡県 | - | - | 16 | 0.18 | 64 | 0.72 | 1 | 0.05 | 9 | 0.41 | 1 | 0.10 | 3 | 0.30 | 6 | 0.60 | - | - |
| 愛知県 | 3 | 0.02 | 39 | 0.22 | 36 | 0.20 | - | - | 6 | 0.18 | - | - | - | - | 16 | 1.14 | - | - |
| 三重県 | 2 | 0.04 | 14 | 0.31 | 4 | 0.09 | - | - | 1 | 0.08 | - | - | 1 | 0.11 | 4 | 0.44 | - | - |
| 滋賀県 | - | - | 9 | 0.28 | - | - | - | - | 3 | 0.38 | - | - | - | - | 8 | 1.14 | - | - |
| 京都府 | - | - | 9 | 0.12 | 23 | 0.32 | 1 | 0.06 | 5 | 0.29 | - | - | - | - | 3 | 0.43 | - | - |
| 大阪府 | 2 | 0.01 | 69 | 0.35 | 83 | 0.42 | - | - | 16 | 0.31 | - | - | - | - | 17 | 1.00 | - | - |
| 兵庫県 | 2 | 0.02 | 14 | 0.11 | 43 | 0.33 | - | - | 21 | 0.60 | 1 | 0.08 | - | - | 3 | 0.25 | 1 | 0.08 |
| 奈良県 | - | - | 4 | 0.12 | 3 | 0.09 | - | - | - | - | 1 | 0.17 | - | - | 7 | 1.17 | - | - |
| 和歌山県 | - | - | 17 | 0.55 | 1 | 0.03 | - | - | 3 | 0.75 | - | - | - | - | 2 | 0.18 | - | - |
| 鳥取県 | - | - | 4 | 0.21 | 1 | 0.05 | - | - | 30 | 10.00 | - | - | - | - | 1 | 0.20 | - | - |
| 島根県 | - | - | 5 | 0.22 | 2 | 0.09 | - | - | 5 | 1.67 | - | - | 1 | 0.13 | - | - | - | - |
| 岡山県 | - | - | 7 | 0.13 | 39 | 0.74 | - | - | 3 | 0.25 | - | - | - | - | 1 | 0.20 | - | - |
| 広島県 | 7 | 0.10 | 24 | 0.33 | 86 | 1.19 | - | - | 35 | 1.84 | 1 | 0.05 | 1 | 0.05 | 6 | 0.29 | - | - |
| 山口県 | - | - | 27 | 0.57 | 4 | 0.09 | - | - | 8 | 0.89 | - | - | - | - | 4 | 0.44 | - | - |
| 徳島県 | - | - | 5 | 0.22 | 2 | 0.09 | - | - | - | - | - | - | - | - | - | - | - | - |
| 香川県 | - | - | 2 | 0.07 | 8 | 0.29 | - | - | 1 | 0.20 | - | - | - | - | 5 | 1.00 | - | - |
| 愛媛県 | - | - | 13 | 0.35 | 11 | 0.30 | - | - | 7 | 0.88 | - | - | - | - | - | - | - | - |
| 高知県 | - | - | 6 | 0.20 | 9 | 0.30 | - | - | - | - | - | - | - | - | 2 | 0.25 | - | - |
| 福岡県 | 4 | 0.03 | 28 | 0.23 | 108 | 0.90 | 3 | 0.12 | 67 | 2.58 | 1 | 0.07 | 4 | 0.27 | 16 | 1.07 | - | - |
| 佐賀県 | - | - | 2 | 0.09 | 46 | 2.00 | - | - | 6 | 1.50 | 1 | 0.17 | - | - | 11 | 1.83 | - | - |
| 長崎県 | - | - | 10 | 0.23 | 51 | 1.16 | - | - | 17 | 2.13 | - | - | - | - | 8 | 0.67 | - | - |
| 熊本県 | - | - | 26 | 0.52 | 48 | 0.96 | - | - | 65 | 7.22 | - | - | 3 | 0.20 | 5 | 0.33 | - | - |
| 大分県 | - | - | 22 | 0.61 | 8 | 0.22 | - | - | 7 | 1.40 | - | - | - | - | 2 | 0.18 | - | - |
| 宮崎県 | - | - | 12 | 0.33 | 11 | 0.31 | - | - | 20 | 3.33 | - | - | - | - | - | - | - | - |
| 鹿児島県 | - | - | 10 | 0.18 | 34 | 0.62 | - | - | 12 | 1.71 | - | - | - | - | - | - | - | - |
| 沖縄県 | 4 | 0.12 | 6 | 0.18 | 46 | 1.35 | 1 | 0.10 | 9 | 0.90 | - | - | 1 | 0.14 | 8 | 1.14 | - | - |

*病原体がロタウイルスであるものに限る。2013年10月14日より届出対象疾患となりました。

 報告数・定点当り報告数、
 疾病・都道府県別 2015年39週

| | 感染性胃腸炎 (ロタウイルス)* | |
|------|---------------------|------|
| | 報告数 | 定点当り |
| 総数 | 2 | 0.00 |
| 北海道 | - | - |
| 青森県 | - | - |
| 岩手県 | - | - |
| 宮城県 | - | - |
| 秋田県 | - | - |
| 山形県 | - | - |
| 福島県 | - | - |
| 茨城県 | - | - |
| 栃木県 | - | - |
| 群馬県 | - | - |
| 埼玉県 | - | - |
| 千葉県 | - | - |
| 東京都 | - | - |
| 神奈川県 | - | - |
| 新潟県 | - | - |
| 富山県 | - | - |
| 石川県 | - | - |
| 福井県 | - | - |
| 山梨県 | - | - |
| 長野県 | - | - |
| 岐阜県 | - | - |
| 静岡県 | - | - |
| 愛知県 | - | - |
| 三重県 | 1 | 0.11 |
| 滋賀県 | - | - |
| 京都府 | - | - |
| 大阪府 | - | - |
| 兵庫県 | - | - |
| 奈良県 | - | - |
| 和歌山県 | - | - |
| 鳥取県 | - | - |
| 島根県 | - | - |
| 岡山県 | - | - |
| 広島県 | - | - |
| 山口県 | - | - |
| 徳島県 | 1 | 0.14 |
| 香川県 | - | - |
| 愛媛県 | - | - |
| 高知県 | - | - |
| 福岡県 | - | - |
| 佐賀県 | - | - |
| 長崎県 | - | - |
| 熊本県 | - | - |
| 大分県 | - | - |
| 宮崎県 | - | - |
| 鹿児島県 | - | - |
| 沖縄県 | - | - |

 報告数・疾病・都道府県別
 2015年39週

| | インフルエンザ (入院患者) |
|------|-------------------|
| | 報告数 |
| 総数 | 5 |
| 北海道 | - |
| 青森県 | - |
| 岩手県 | - |
| 宮城県 | - |
| 秋田県 | - |
| 山形県 | - |
| 福島県 | - |
| 茨城県 | - |
| 栃木県 | - |
| 群馬県 | - |
| 埼玉県 | 2 |
| 千葉県 | - |
| 東京都 | - |
| 神奈川県 | - |
| 新潟県 | - |
| 富山県 | - |
| 石川県 | - |
| 福井県 | - |
| 山梨県 | - |
| 長野県 | 2 |
| 岐阜県 | - |
| 静岡県 | - |
| 愛知県 | - |
| 三重県 | - |
| 滋賀県 | - |
| 京都府 | - |
| 大阪府 | - |
| 兵庫県 | - |
| 奈良県 | - |
| 和歌山県 | - |
| 鳥取県 | - |
| 島根県 | - |
| 岡山県 | - |
| 広島県 | - |
| 山口県 | - |
| 徳島県 | - |
| 香川県 | - |
| 愛媛県 | - |
| 高知県 | - |
| 福岡県 | - |
| 佐賀県 | - |
| 長崎県 | - |
| 熊本県 | - |
| 大分県 | - |
| 宮崎県 | - |
| 鹿児島県 | - |
| 沖縄県 | 1 |

獣医師が届出を行う感染症と対象動物

報告数・累積報告数, 疾病・都道府県別

2015年39週

| | エボラ出血熱 | | マールブルグ病 | | ペスト | | 重症急性呼吸器症候群(SARS) | | | | | | 細菌性赤痢 | | ウエストナイル熱 | | エキノコックス症 | |
|------|--------|----|---------|----|----------|---------|------------------|-----|-----|-------|-----|----|-------|----|----------|----|----------|----|
| | サル | | サル | | プレーリードッグ | イタチアナグマ | | タヌキ | | ハクビシン | | サル | | 鳥類 | | 犬 | | |
| | 報告数 | 累積 | 報告数 | 累積 | 報告数 | 累積 | 報告数 | 累積 | 報告数 | 累積 | 報告数 | 累積 | 報告数 | 累積 | 報告数 | 累積 | 報告数 | 累積 |
| 総 数 | - | - | - | - | - | - | - | - | - | - | - | - | 3 | - | - | - | - | - |
| 北海道 | - | - | - | - | - | - | - | - | - | - | - | - | - | - | - | - | - | - |
| 青森県 | - | - | - | - | - | - | - | - | - | - | - | - | - | - | - | - | - | - |
| 岩手県 | - | - | - | - | - | - | - | - | - | - | - | - | - | - | - | - | - | - |
| 宮城県 | - | - | - | - | - | - | - | - | - | - | - | - | - | - | - | - | - | - |
| 秋田県 | - | - | - | - | - | - | - | - | - | - | - | - | - | - | - | - | - | - |
| 山形県 | - | - | - | - | - | - | - | - | - | - | - | - | - | - | - | - | - | - |
| 福島県 | - | - | - | - | - | - | - | - | - | - | - | - | - | - | - | - | - | - |
| 茨城県 | - | - | - | - | - | - | - | - | - | - | - | - | 3 | - | - | - | - | - |
| 栃木県 | - | - | - | - | - | - | - | - | - | - | - | - | - | - | - | - | - | - |
| 群馬県 | - | - | - | - | - | - | - | - | - | - | - | - | - | - | - | - | - | - |
| 埼玉県 | - | - | - | - | - | - | - | - | - | - | - | - | - | - | - | - | - | - |
| 千葉県 | - | - | - | - | - | - | - | - | - | - | - | - | - | - | - | - | - | - |
| 東京都 | - | - | - | - | - | - | - | - | - | - | - | - | - | - | - | - | - | - |
| 神奈川県 | - | - | - | - | - | - | - | - | - | - | - | - | - | - | - | - | - | - |
| 新潟県 | - | - | - | - | - | - | - | - | - | - | - | - | - | - | - | - | - | - |
| 富山県 | - | - | - | - | - | - | - | - | - | - | - | - | - | - | - | - | - | - |
| 石川県 | - | - | - | - | - | - | - | - | - | - | - | - | - | - | - | - | - | - |
| 福井県 | - | - | - | - | - | - | - | - | - | - | - | - | - | - | - | - | - | - |
| 山梨県 | - | - | - | - | - | - | - | - | - | - | - | - | - | - | - | - | - | - |
| 長野県 | - | - | - | - | - | - | - | - | - | - | - | - | - | - | - | - | - | - |
| 岐阜県 | - | - | - | - | - | - | - | - | - | - | - | - | - | - | - | - | - | - |
| 静岡県 | - | - | - | - | - | - | - | - | - | - | - | - | - | - | - | - | - | - |
| 愛知県 | - | - | - | - | - | - | - | - | - | - | - | - | - | - | - | - | - | - |
| 三重県 | - | - | - | - | - | - | - | - | - | - | - | - | - | - | - | - | - | - |
| 滋賀県 | - | - | - | - | - | - | - | - | - | - | - | - | - | - | - | - | - | - |
| 京都府 | - | - | - | - | - | - | - | - | - | - | - | - | - | - | - | - | - | - |
| 大阪府 | - | - | - | - | - | - | - | - | - | - | - | - | - | - | - | - | - | - |
| 兵庫県 | - | - | - | - | - | - | - | - | - | - | - | - | - | - | - | - | - | - |
| 奈良県 | - | - | - | - | - | - | - | - | - | - | - | - | - | - | - | - | - | - |
| 和歌山県 | - | - | - | - | - | - | - | - | - | - | - | - | - | - | - | - | - | - |
| 鳥取県 | - | - | - | - | - | - | - | - | - | - | - | - | - | - | - | - | - | - |
| 島根県 | - | - | - | - | - | - | - | - | - | - | - | - | - | - | - | - | - | - |
| 岡山県 | - | - | - | - | - | - | - | - | - | - | - | - | - | - | - | - | - | - |
| 広島県 | - | - | - | - | - | - | - | - | - | - | - | - | - | - | - | - | - | - |
| 山口県 | - | - | - | - | - | - | - | - | - | - | - | - | - | - | - | - | - | - |
| 徳島県 | - | - | - | - | - | - | - | - | - | - | - | - | - | - | - | - | - | - |
| 香川県 | - | - | - | - | - | - | - | - | - | - | - | - | - | - | - | - | - | - |
| 愛媛県 | - | - | - | - | - | - | - | - | - | - | - | - | - | - | - | - | - | - |
| 高知県 | - | - | - | - | - | - | - | - | - | - | - | - | - | - | - | - | - | - |
| 福岡県 | - | - | - | - | - | - | - | - | - | - | - | - | - | - | - | - | - | - |
| 佐賀県 | - | - | - | - | - | - | - | - | - | - | - | - | - | - | - | - | - | - |
| 長崎県 | - | - | - | - | - | - | - | - | - | - | - | - | - | - | - | - | - | - |
| 熊本県 | - | - | - | - | - | - | - | - | - | - | - | - | - | - | - | - | - | - |
| 大分県 | - | - | - | - | - | - | - | - | - | - | - | - | - | - | - | - | - | - |
| 宮崎県 | - | - | - | - | - | - | - | - | - | - | - | - | - | - | - | - | - | - |
| 鹿児島県 | - | - | - | - | - | - | - | - | - | - | - | - | - | - | - | - | - | - |
| 沖縄県 | - | - | - | - | - | - | - | - | - | - | - | - | - | - | - | - | - | - |

報告数・累積報告数、疾病・都道府県別 2015年39週

| | 結核 | | 鳥インフルエンザ(H5N1又はH7N9) | | 中東呼吸器症候群(MERS) | |
|------|-----|----|----------------------|----|----------------|----|
| | サル | | 鳥類 | | ヒトコブラクダ | |
| | 報告数 | 累積 | 報告数 | 累積 | 報告数 | 累積 |
| 総数 | - | - | - | - | - | - |
| 北海道 | - | - | - | - | - | - |
| 青森県 | - | - | - | - | - | - |
| 岩手県 | - | - | - | - | - | - |
| 宮城県 | - | - | - | - | - | - |
| 秋田県 | - | - | - | - | - | - |
| 山形県 | - | - | - | - | - | - |
| 福島県 | - | - | - | - | - | - |
| 茨城県 | - | - | - | - | - | - |
| 栃木県 | - | - | - | - | - | - |
| 群馬県 | - | - | - | - | - | - |
| 埼玉県 | - | - | - | - | - | - |
| 千葉県 | - | - | - | - | - | - |
| 東京都 | - | - | - | - | - | - |
| 神奈川県 | - | - | - | - | - | - |
| 新潟県 | - | - | - | - | - | - |
| 富山県 | - | - | - | - | - | - |
| 石川県 | - | - | - | - | - | - |
| 福井県 | - | - | - | - | - | - |
| 山梨県 | - | - | - | - | - | - |
| 長野県 | - | - | - | - | - | - |
| 岐阜県 | - | - | - | - | - | - |
| 静岡県 | - | - | - | - | - | - |
| 愛知県 | - | - | - | - | - | - |
| 三重県 | - | - | - | - | - | - |
| 滋賀県 | - | - | - | - | - | - |
| 京都府 | - | - | - | - | - | - |
| 大阪府 | - | - | - | - | - | - |
| 兵庫県 | - | - | - | - | - | - |
| 奈良県 | - | - | - | - | - | - |
| 和歌山県 | - | - | - | - | - | - |
| 鳥取県 | - | - | - | - | - | - |
| 島根県 | - | - | - | - | - | - |
| 岡山県 | - | - | - | - | - | - |
| 広島県 | - | - | - | - | - | - |
| 山口県 | - | - | - | - | - | - |
| 徳島県 | - | - | - | - | - | - |
| 香川県 | - | - | - | - | - | - |
| 愛媛県 | - | - | - | - | - | - |
| 高知県 | - | - | - | - | - | - |
| 福岡県 | - | - | - | - | - | - |
| 佐賀県 | - | - | - | - | - | - |
| 長崎県 | - | - | - | - | - | - |
| 熊本県 | - | - | - | - | - | - |
| 大分県 | - | - | - | - | - | - |
| 宮崎県 | - | - | - | - | - | - |
| 鹿児島県 | - | - | - | - | - | - |
| 沖縄県 | - | - | - | - | - | - |

<2015年からのIDWRの変更について>

感染症発生動向調査週報(IDWR)は2015年分よりサービス内容を以下のように変更します。

- ・個別にホームページで閲覧可能であった「発生動向総覧」「注目すべき感染症」「速報」については、当面ホームページでの記事を停止し、記事全体のPDFのみの公開となります。
- ・性感染症・薬剤耐性菌感染症に関する報告は、従来通り毎月集計データを掲載しますが、詳細な解析は四半期毎の掲載となります。

今後も利用しやすい情報の発信に努めていきますので、何卒ご理解いただきますようお願い申し上げます。

感染症週報 第17巻 第38・39合併号 2015年10月9日発行

発行：国立感染症研究所
厚生労働省健康局結核感染症課
厚生労働省大臣官房統計情報部

事務局：国立感染症研究所感染症疫学センター
〒162-8640東京都新宿区戸山1-23-1

T E L : 03-5285-1111

F A X : 03-5285-1129

U R L : <http://www.nih.go.jp/niid/ja/from-idsc.html>

<国立感染症研究所 感染症疫学センター>

<http://www.mhlw.go.jp/>

<厚生労働省>

<http://www.forth.go.jp/>

<旅行者のための海外感染症情報(厚生労働省検疫所)>

本週報は、感染症法に基づくものであり、全国の医療従事者、定点医療機関、保健所、保健所設置市、特別区、都道府県、地方衛生研究所、検疫所の皆様のご協力を得て、国立感染症研究所感染症疫学センターにおいて編集したものです。

また、本週報は速報性を重視しておりますので、今後調査などの結果に応じて、若干の変更が生じることがありますが、その場合には週報上にて訂正させていただきます。

「感染症の話」及び「読者のコーナー」の回答欄の内容に関する責は、それぞれの執筆者及び回答者に属しますが、内容に関するご質問、ご意見については事務局でお受けいたします。

なお、週報の内容について、学術的研究、あるいは公衆衛生活動にかかわる業務以外の目的においては、無断転載を禁じます。