

マークをクリックするとそのページを見ることができます



発生動向総覧
P.2-10

<第28週> 流行性耳下腺炎の定点当たり報告数は2週連続で増加し、過去5年間の同時期と比較してかなり多い / その他最新動向

<6月> 性感染症・薬剤耐性菌感染症について



注目すべき感染症

<今週は該当記事はありません>



感染症関連情報
P.11

病原体情報(速報記事) / 海外感染症情報



速報

<今週は該当記事はありません>



読者のコーナー

<今週は該当記事はありません>



グラフ総覧(28週)
P.12-18



グラフ総覧(6月)
P.19-23



6月のデータ
P.24-26



28週のデータ
P.27-41



発生動向総覧

<第28週コメント> 7月20日集計分

◆全数報告の感染症

注意: これは当該週に診断された報告症例の集計です。しかし、迅速に情報還元するために期日を決めて集計を行いますので、当該週に診断された症例の報告が集計の期日以降に届くこともあります。それらについては一部を除いて発生動向総覧では扱いませんが、翌週あるいはそれ以降に、巻末の表の累積数に加えられることになります。

※感染経路、感染原因、感染地域については、確定あるいは推定として記載されていたものを示します。

1類感染症

報告なし

2類感染症

結核357例

3類感染症

細菌性赤痢1例 菌種: *S. sonnei* (D群) 感染地域: ベトナム

腸管出血性大腸菌感染症119例(有症者69例、うちHUS 2例)

感染地域: 国内119例

国内の多い感染地域: 滋賀県22例*、東京都11例、群馬県10例**、神奈川県6例、宮城県5例、兵庫県5例、福岡県5例、栃木県4例、埼玉県4例、千葉県4例、愛知県4例、山形県3例、三重県3例、熊本県3例

* 飲食店における食中毒患者を含む(O157 VT1・VT2)

** 飲食店における食中毒患者を含む(O157 VT2)

年齢群: 1歳(2例)、2歳(1例)、3歳(2例)、4歳(3例)、5歳(2例)、6歳(2例)、7歳(1例)、8歳(4例)、9歳(2例)、10代(11例)、20代(22例)、30代(19例)、40代(17例)、50代(13例)、60代(9例)、70代(6例)、80代(2例)、90代(1例)

血清型・毒素型: O157 VT1・VT2(47例)、O157 VT2(31例)、O26 VT1(16例)、O103 VT1(4例)、O157 VT1(3例)、O111 VT1・VT2(2例)、O125 VT2(2例)、O157 VT不明(2例)、O55 VT1(1例)、O111 VT1(1例)、O124 VT1・VT2(1例)、O128 VT1(1例)、その他・不明(8例)

累積報告数: 1,056例(有症者666例、うちHUS 20例、死亡2例)

4類感染症

E型肝炎5例

感染地域(感染源): 北海道2例(豚肉1例、焼肉1例)、国内(都道府県不明)3例(不明3例)

A型肝炎4例

感染地域: 千葉県1例、神奈川県1例、福岡県1例、台湾1例

デング熱8例

感染地域: インド3例、インドネシア2例、フィリピン2例、バングラデシュ1例

累積報告数: 176例(感染地域: 国外176例)

日本紅斑熱4例 感染地域：三重県2例、千葉県1例、愛媛県1例
 マラリア1例 三日熱__感染地域：インド
 レジオネラ症33例(肺炎型31例、ポンティアック型2例)
 感染地域：宮城県6例、埼玉県5例、新潟県3例、富山県3例、岐阜県3例、群馬県1例、千葉県1例、福井県1例、長野県1例、愛知県1例、大阪府1例、和歌山県1例、国内(都道府県不明)5例、フィリピン1例
 年齢群：40代(1例)、50代(7例)、60代(11例)、70代(12例)、80代(1例)、90代(1例)
 累積報告数：696例

5類感染症

アメーバ赤痢15例(腸管アメーバ症13例、腸管外アメーバ症2例)
 感染地域：茨城県1例、千葉県1例、愛知県1例、岡山県1例、山口県1例、国内(都道府県不明)7例、インドネシア1例、タイ1例、インド/ネパール/パキスタン1例
 感染経路：性的接触1例(異性間)、経口感染4例、その他・不明10例

ウイルス性肝炎7例 B型7例__感染経路：性的接触4例(異性間4例)、不明3例
 カルバペネム耐性腸内細菌科細菌感染症18例
 菌検出検体：喀痰6例、血液4例、尿3例、腹水1例、その他・不明4例
 菌種：*E. cloacae* 5例、*E. aerogenes* 4例、*K. pneumoniae* 2例、その他・不明7例
 感染経路：以前からの保菌9例、手術部位2例、医療器具関連1例、院内感染1例、以前からの保菌/医療器具関連1例、その他・不明4例

急性脳炎7例 インフルエンザウイルスA型1例__年齢群：5歳
 病原体不明6例__年齢群：0歳(1例)、1歳(1例)、3歳(1例)、4歳(1例)、10代(1例)、60代(1例)

クロイツフェルト・ヤコブ病2例
 孤発性プリオン病古典型2例
 劇症型溶血性レンサ球菌感染症2例
 年齢群：70代(1例)、80代(1例)

後天性免疫不全症候群7例(AIDS 1例、無症候6例)
 感染地域：国内7例
 感染経路：性的接触7例(同性間7例)

ジアルジア症1例 感染地域：東京都
 侵襲性インフルエンザ菌感染症4例(菌検出検体：血液4例)
 年齢群：30代(1例)、60代(2例)、70代(1例)

侵襲性肺炎球菌感染症13例(菌検出検体：血液12例、血液/髄液1例)
 年齢群：1歳(1例)、3歳(1例)、5歳(1例)、20代(1例)、30代(1例)、60代(3例、うち1例死亡)、70代(3例)、90代(2例)

水痘(入院例に限る)3例(検査診断例2例、臨床診断例1例)

年齢群: 1歳(2例)、70代(1例)

梅毒51例(早期顕症I期16例、早期顕症II期16例、無症候19例)

累積報告数: 2,202例

播種性クリプトコックス症2例

菌検出検体: 血液/髄液2例

感染地域: 千葉県1例、東京都1例

年齢群: 40代(1例)、60代(1例)

破傷風5例

年齢群: 50代(1例)、60代(1例)、70代(2例)、90代(1例)

風しん5例(検査診断例5例)

感染地域: 兵庫県2例、北海道1例、長野県1例、愛知県1例

年齢群: 1歳(1例)、35～39歳(2例)、40代(2例)

累積報告数: 88例(検査診断例68例、臨床診断例20例)

麻しん1例〔麻しん(検査診断例)〕

感染地域: 神奈川県

年齢群: 1歳

累積報告数: 11例〔麻しん(検査診断例10例)、修飾麻しん1例〕

(補) 他に麻しん2例の報告があったが削除予定。また、2015年第28週から2016年第27週までに診断されたものの報告遅れとして、E型肝炎1例(感染地域: 富山県__感染源: 不明)、回帰熱2例(感染地域: 北海道2例)、重症熱性血小板減少症候群1例(感染地域: 和歌山県__年齢群: 60代)、つつが虫病2例(感染地域: 高知県1例、宮崎県1例)、デング熱2例(感染地域: インド1例、フィリピン1例)、レジオネラ症6例〔感染地域: 沖縄県2例、群馬県1例、岡山県1例、国内(都道府県不明)2例〕、レプトスピラ症1例(感染地域: 沖縄県__感染源: 水田)、カルバペネム耐性腸内細菌科細菌感染症9例(菌種: *E. aerogenes* 4例、*E. cloacae* 3例、*E. coli* 1例、*K. pneumoniae* 1例)、急性脳炎7例〔ノロウイルス1例__年齢群: 1歳、RSウイルス1例__年齢群: 3歳、病原体不明5例__年齢群: 1歳(2例)、5歳(1例)、7歳(1例)、60代(1例)〕、劇症型溶血性レンサ球菌感染症4例〔年齢群: 60代(1例)、80代(3例、うち1例死亡)〕、水痘(入院例に限る)2例〔年齢群: 50代(2例)〕、梅毒41例(早期顕症I期15例、早期顕症II期17例、晩期顕症1例、無症候8例)、バンコマイシン耐性腸球菌感染症1例(遺伝子型: 不明__菌検出検体: 尿)、風しん1例(臨床診断例__感染地域: 神奈川県、年齢群: 10代)などの報告があった。

◆定点把握の対象となる5類感染症

全国の指定された医療機関(定点)から報告され、疾患により小児科定点(約3,000力所)、インフルエンザ(小児科・内科)定点(約5,000力所)、眼科定点(約600力所)、基幹定点(約500力所)に分かれています。また、定点当たり報告数は、報告数/定点医療機関数です(増減の目安は小数点第3位以下を含む)。

定点把握疾患の報告の過去5年間の同時期との比較(第28週)

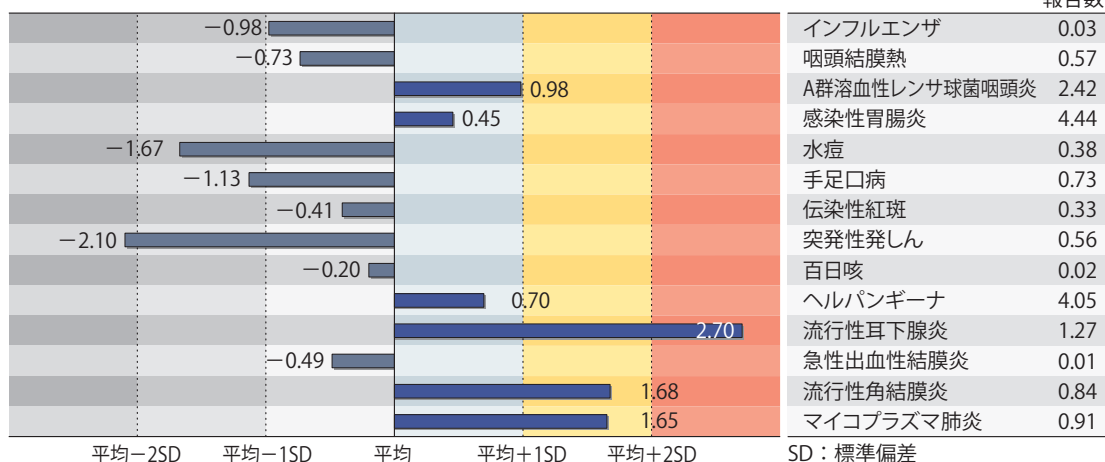

当該週と過去5年間の平均(過去5年間の前週、当該週、後週の合計15週の平均)との差をグラフ上に表現した。

インフルエンザ

定点当たり報告数は第7週以降減少が続いている。都道府県別の上位3位は沖縄県(0.90)、徳島県(0.14)、鹿児島県(0.10)である。基幹定点からのインフルエンザ入院サーベイランスにおける報告数は6例と前週と比較して増加し、5都県から報告があった。

小児科定点報告疾患(主なもの)

RSウイルス感染症の報告数は632例と第25週以降増加が続いている。年齢別では1歳以下の報告数が全体の約82%を占めている。

咽頭結膜熱の定点当たり報告数は第24週以降減少が続いている。都道府県別の上位3位は福井県(1.59)、島根県(1.26)、沖縄県(1.12)である。

A群溶血性レンサ球菌咽頭炎の定点当たり報告数は第24週以降減少が続いている。都道府県別の上位3位は山形県(4.40)、千葉県(3.68)、北海道(3.47)である。

感染性胃腸炎の定点当たり報告数は第24週以降減少が続いている。都道府県別の上位3位は大分県(10.97)、愛媛県(6.76)、熊本県(6.62)である。

水痘の定点当たり報告数は増加した。都道府県別の上位3位は宮城県(0.76)、福井県(0.68)、福島県(0.65)である。

手足口病の定点当たり報告数は第14週以降増加が続いている。都道府県別の上位3位は鹿児島県(4.09)、沖縄県(3.85)、千葉県(2.03)である。

伝染性紅斑の定点当たり報告数は3週連続で減少した。都道府県別の上位3位は栃木県(1.19)、宮崎県(1.14)、島根県(1.00)である。

流行性耳下腺炎の定点当たり報告数は2週連続で増加し、過去5年間の同時期(前週、当該週、後週)と比較してかなり多い。都道府県別の上位3位は宮崎県(3.78)、佐賀県(3.04)、鹿児島県(2.56)である。

基幹定点報告疾患

マイコプラズマ肺炎の定点当たり報告数は2週連続で増加し、過去5年間の同時期と比較してやや多い。都道府県別の上位3位は福岡県(3.93)、岐阜県(2.60)、群馬県(2.00)である。

感染性胃腸炎(ロタウイルスに限る)の定点当たり報告数は第25週以降減少が続いている。9道府県から13例報告があり、年齢別では0歳(3例)、1～4歳(9例)、5～9歳(1例)であった。

図. 主要定点把握疾患の過去5年間との週別比較(2016年第28週)

青のバーで示す本年の定点当たり報告数が赤のラインを超えているときには、過去5年間の週と比較してかなり多いことを示す。



*過去5年間の平均：前週、当該週、後週の合計15週の平均

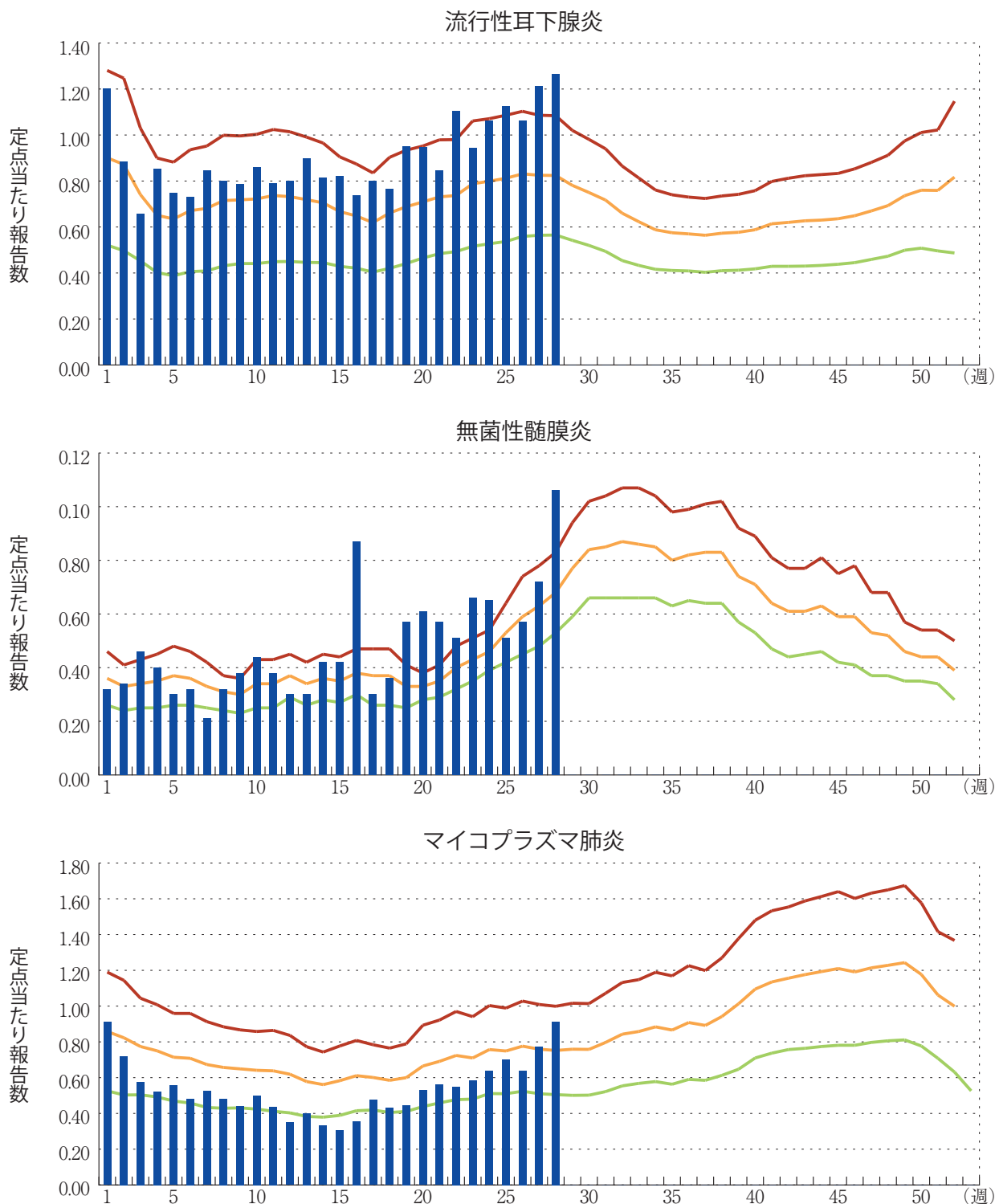

〈6月コメント〉(7月11日集計分)

◆性感染症について (2016年4～6月、19～22ページ「グラフ総覧」参照)

4つの性感染症(性器クラミジア感染症、性器ヘルペスウイルス感染症、尖圭コンジローマ、淋菌感染症)は性感染症定点医療機関(全国約1,000カ所)から毎月報告される。2016年6月分の報告を行った性感染症定点医療機関数は982(産婦人科・産科・婦人科:476、泌尿器科:411、皮膚科:84、性病科:11)であった。以下疾患と性別毎に、過去5年間の同時期との比較(図1)、年齢群(0歳、1～4歳、5～69歳は5歳毎、および70歳以上)別患者報告数又は定点当たり報告数(図2)、15～29歳における定点当たり報告数推移(図3)を示す。

性器クラミジア感染症

4～6月の定点当たり報告数は、男女ともに大きな変化は認められなかった。6月の定点当たり報告数は過去5年間の同時期と比較すると、男女ともに大きな変化は認められなかった。年齢群のピークは男性では25～29歳、女性では20～24歳であった。また、女性では10～14歳の報告を認めた。15～29歳の若年者での動向はここ数年男女ともに横ばいである。

性器ヘルペスウイルス感染症

4～6月の定点当たり報告数は、男女ともに大きな変化は認められなかった。6月の定点当たり報告数は過去5年間の同時期と比較すると、女性でやや多かった。年齢群のピークは男性では25～29歳、40～44歳、女性では25～29歳であった。また、女性では1～4歳の報告を認めた。15～29歳の若年者での動向はここ数年男女ともに横ばいである。

尖圭コンジローマ

4～6月の定点当たり報告数は、男女ともに大きな変化は認められなかった。6月の定点当たり報告数は過去5年間の同時期と比較すると、男女ともに大きな変化は認められなかった。年齢群のピークは男性では25～29歳、女性では20～24歳であった。また、男性では1～4歳の報告を認めた。15～29歳の若年者での動向はここ数年男女ともに横ばいである。

淋菌感染症

4～6月の定点当たり報告数は、男女ともに大きな変化は認められなかった。6月の定点当たり報告数は過去5年間の同時期と比較すると、男女ともにやや少なかった。年齢群のピークは男女ともに20～24歳であった。15～29歳の若年者での動向はここ数年男女ともに横ばいである。

図1. 性感染症の定点当たり報告数の過去5年間の同時期との比較(6月)

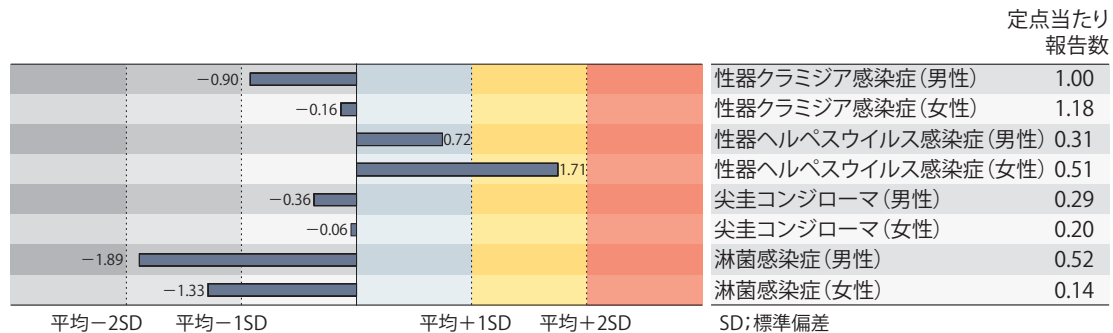

当該月と過去5年間の平均(過去5年間の前月、当該月、後月の合計15月の平均)との差をグラフの上に表現した。

図2. 性感染症の男女別・年齢群分布(6月)



図3. 若年層における性感染症の年別・月別推移
(15～29歳、1999年4月～2016年6月)



◆薬剤耐性菌感染症について

(2016年6月、23ページ「グラフ総覧」参照)

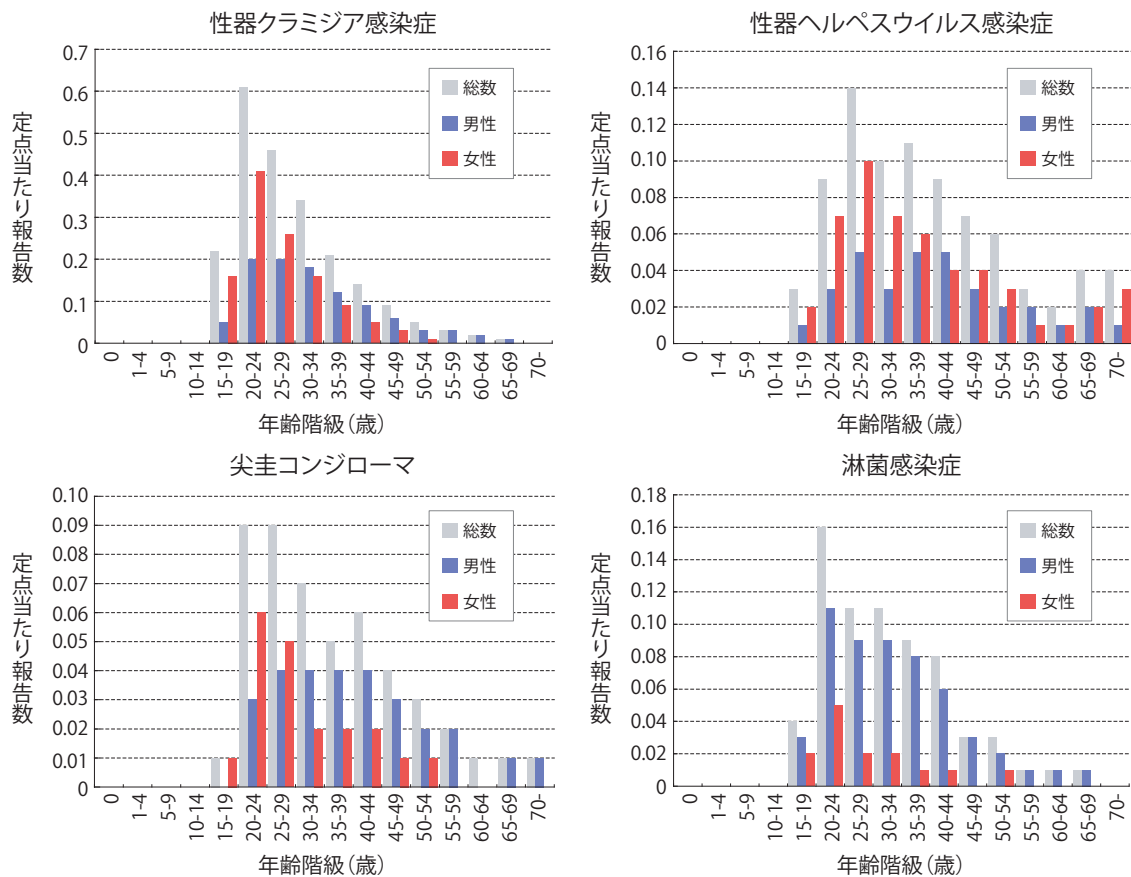
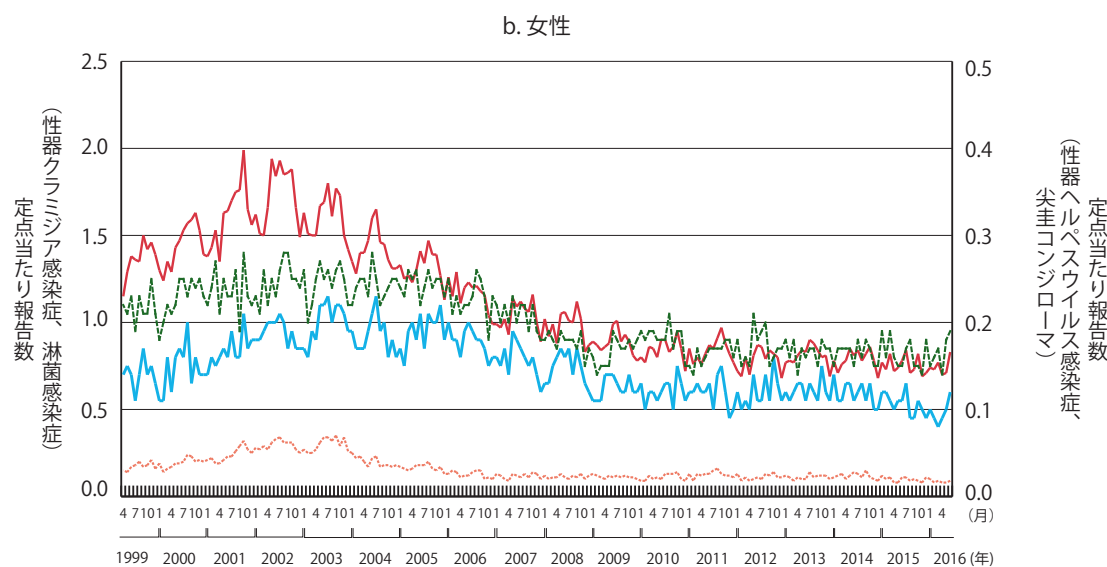
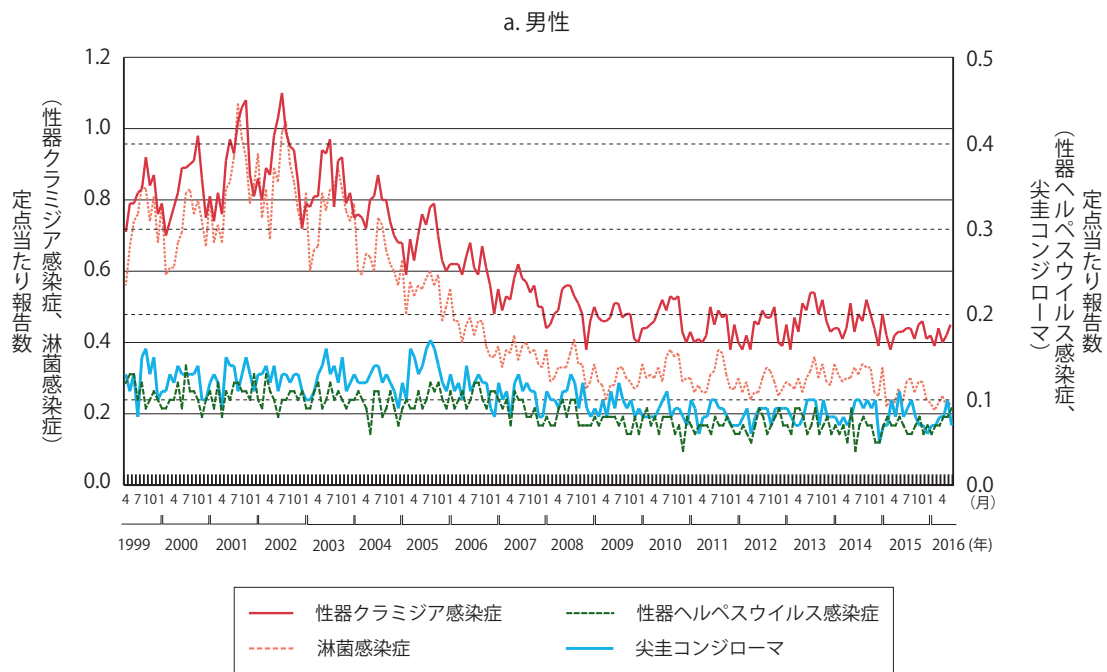
薬剤耐性菌感染症〔メチシリン耐性黄色ブドウ球菌(MRSA)感染症、ペニシリン耐性肺炎球菌(PRSP)感染症、薬剤耐性緑膿菌(MDRP)感染症〕は、2次医療圏毎に1カ所以上定められた病床数300以上の基幹定点医療機関(全国約500カ所)から毎月報告される。2016年6月分の報告を行った基幹定点医療機関数は475であった。なお、薬剤耐性アシネトバクター感染症は2014年9月19日より全数把握対象疾患に変更となった。

MRSA：定点当たり報告数2.71

定点当たり報告数は、例年年間を通じてほぼ一定である。過去10年間の同月との比較では最も少なかった。報告数は高齢者に多く、70歳以上が全体の62%を占めていた(図1)。

PRSP：定点当たり報告数0.36

定点当たり報告数は、2012年以降、以前の冬から初夏に多い傾向は認められていない。過去10年間の同月との比較では最も少なかった。報告数は小児と高齢者に多く、15歳未満が全体の57%を占める一方、70歳以上が全体の24%を占めていた(図2)。

MDRP：定点当たり報告数0.03

定点当たり報告数は、例年の夏から秋にかけて多い傾向が2015年ははっきりしなかった。過去10年間の同月との比較では最も少なかった。報告数は高齢者に多く、70歳以上が全体の75%を占めていた(図3)。

薬剤耐性菌感染症について(6月)

図1. メチシリン耐性黄色ブドウ球菌感染症



図2. ペニシリン耐性肺炎球菌感染症



図3. 薬剤耐性緑膿菌感染症



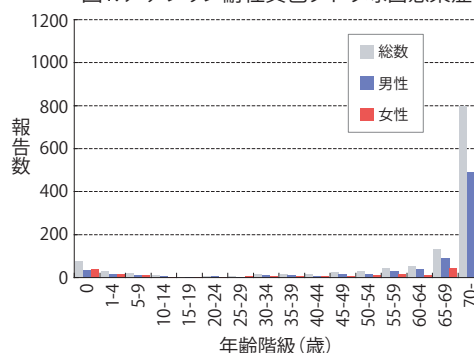

感染症関連情報

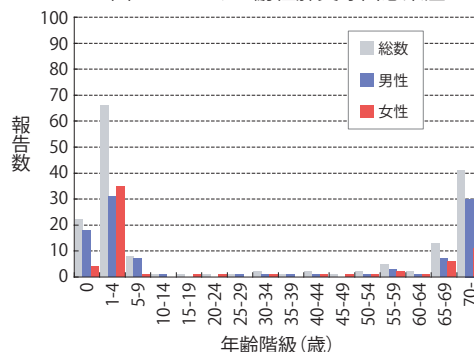
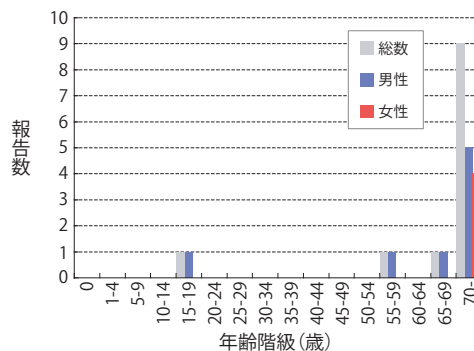
◆病原体情報

病原微生物検出情報(IASR)： <http://www.nih.go.jp/niid/ja/iasr.html>

<速報記事>

- 小児科定点疾患としてのA群溶血性レンサ球菌咽頭炎の動向(2011年～2016年第21週)
<http://www.nih.go.jp/niid/ja/group-a-streptococcus-m/group-a-streptococcus-iasrs/6643-439p01.html>

(7/20更新)

- 石川県における流行性耳下腺炎の流行について
<http://www.nih.go.jp/niid/ja/mumps-m/mumps-iasrs/6602-440p01.html>

◆海外感染症情報

厚生労働省検疫所(FORTH)： <http://www.forth.go.jp/>

- ジカウイルス感染症の発生状況(更新23)
<http://www.forth.go.jp/topics/2016/07221054.html>
- 腸管出血性大腸菌の発生について－イギリス
<http://www.forth.go.jp/topics/2016/07211312.html>
- 黄熱の発生状況(更新11)
<http://www.forth.go.jp/topics/2016/07191412.html>



グラフ総覧(28週)

インフルエンザ

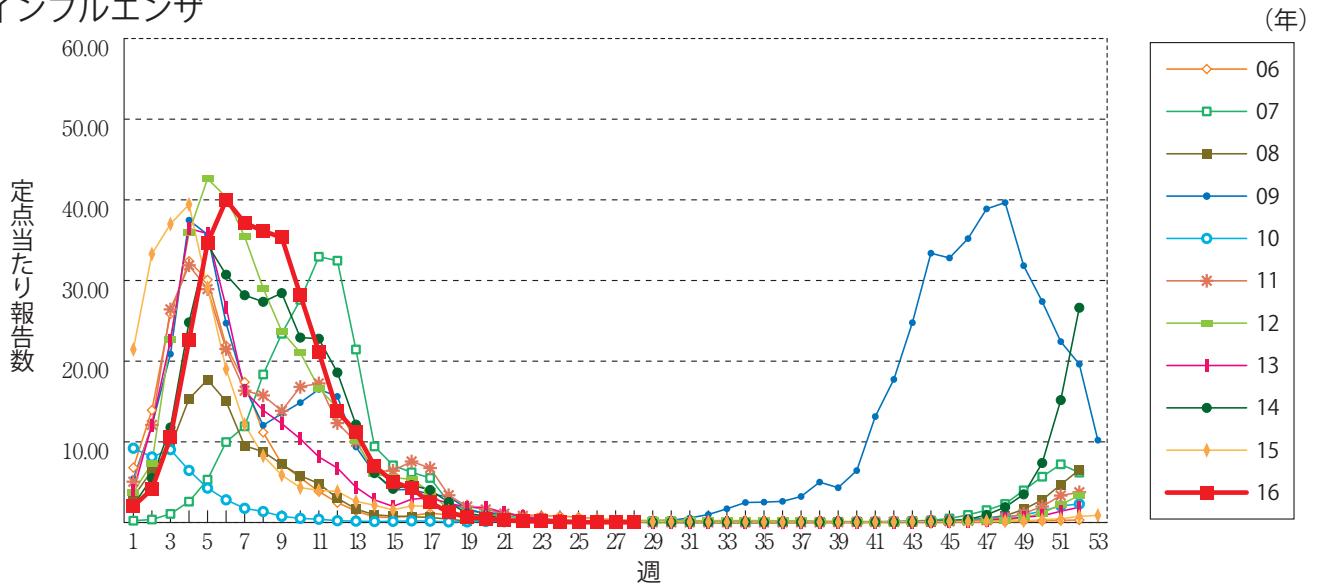

咽頭結膜熱

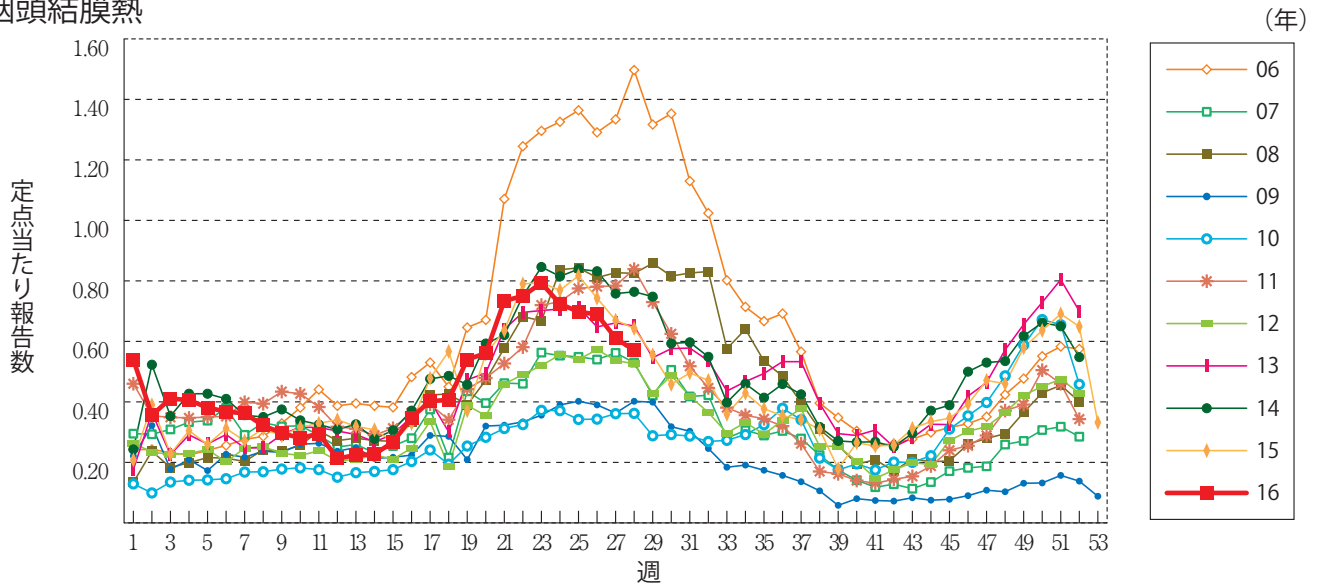

A群溶血性レンサ球菌咽頭炎

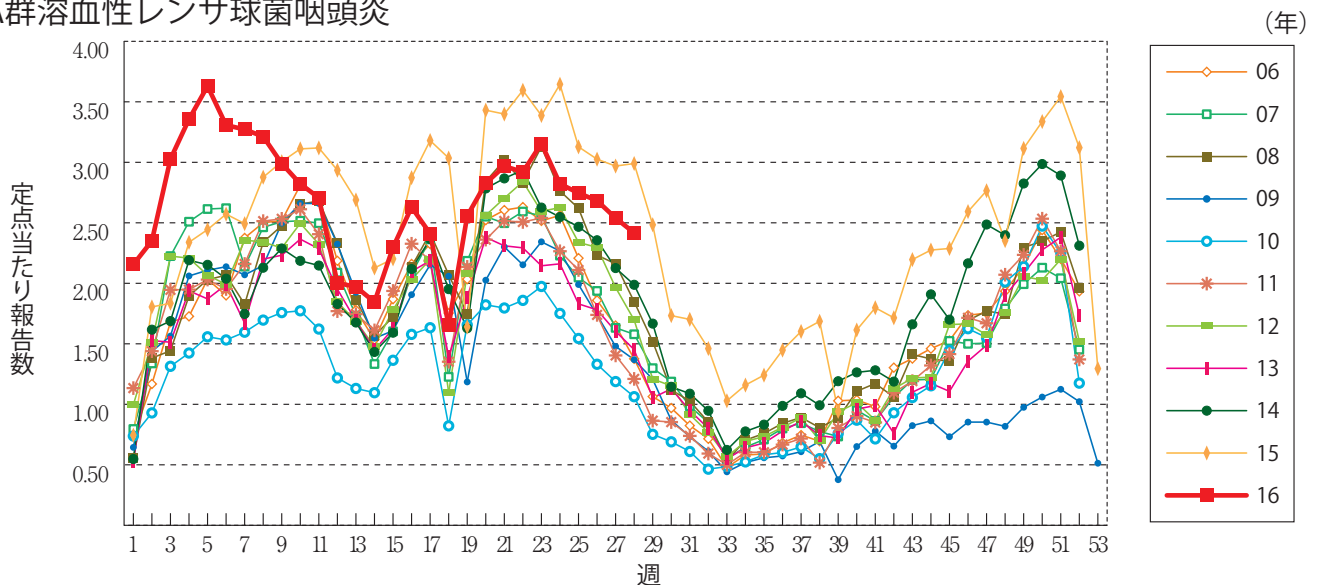

感染性胃腸炎

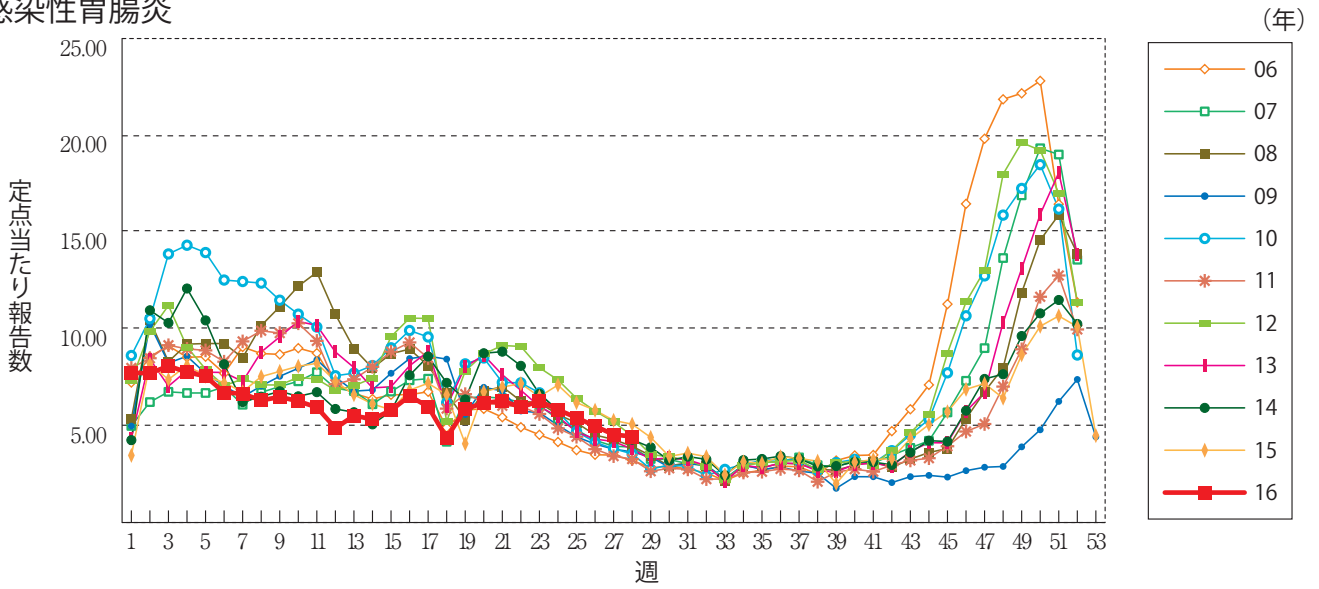

水痘

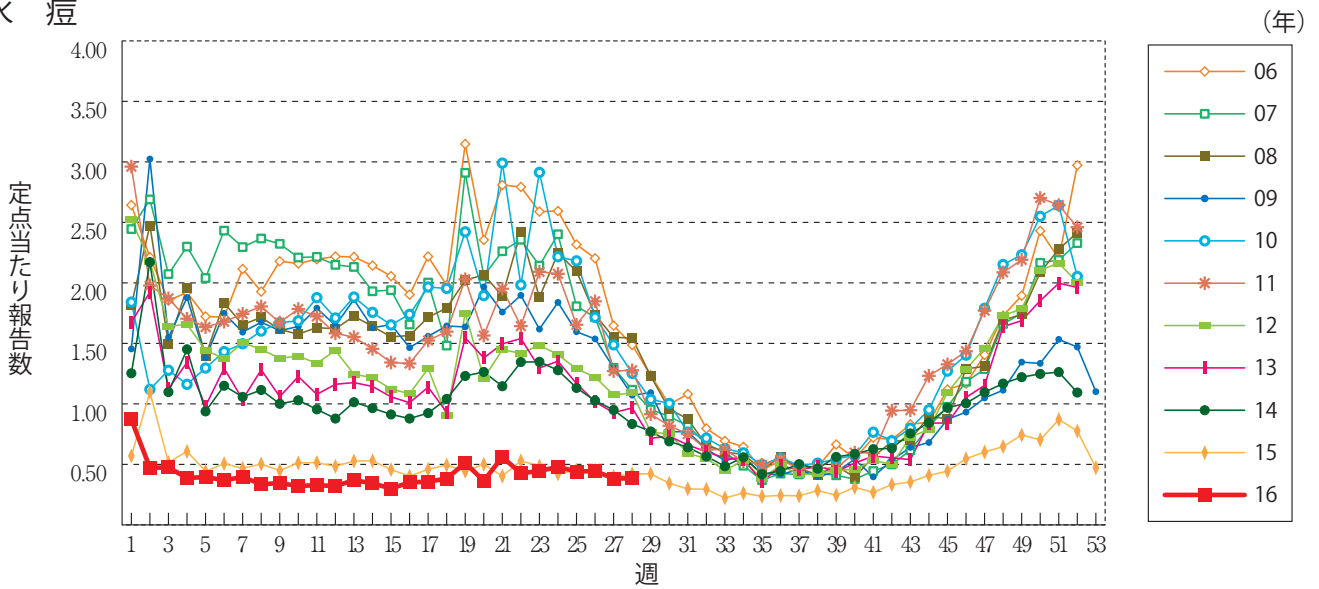

手足口病

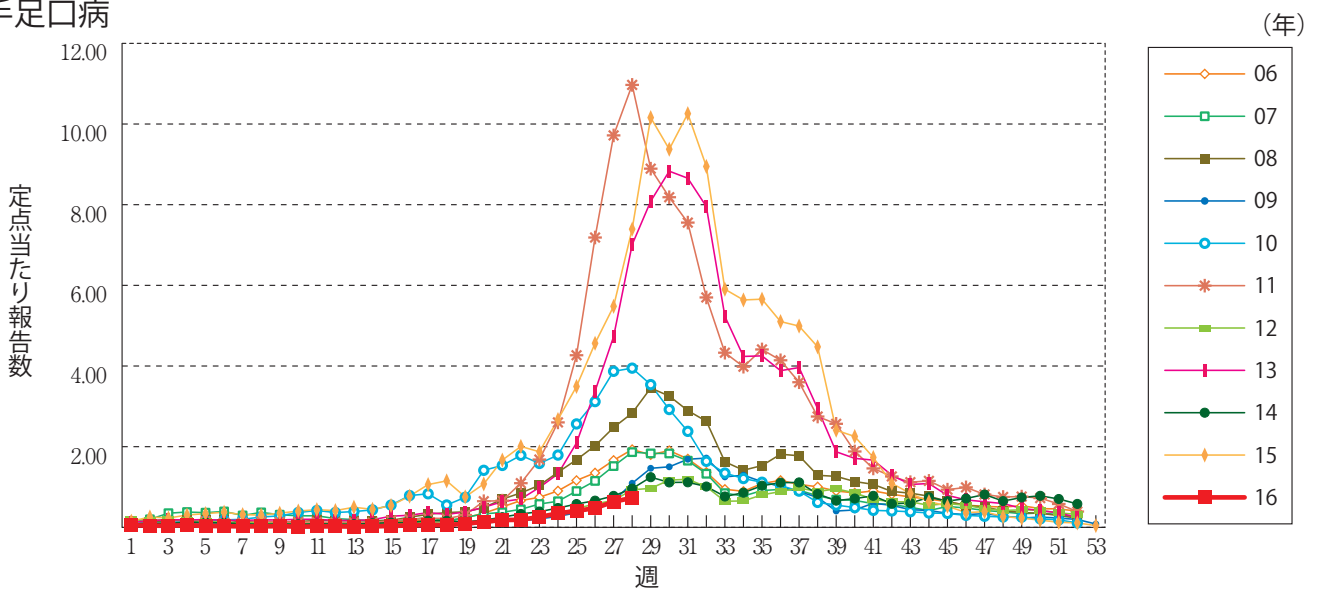

伝染性紅斑

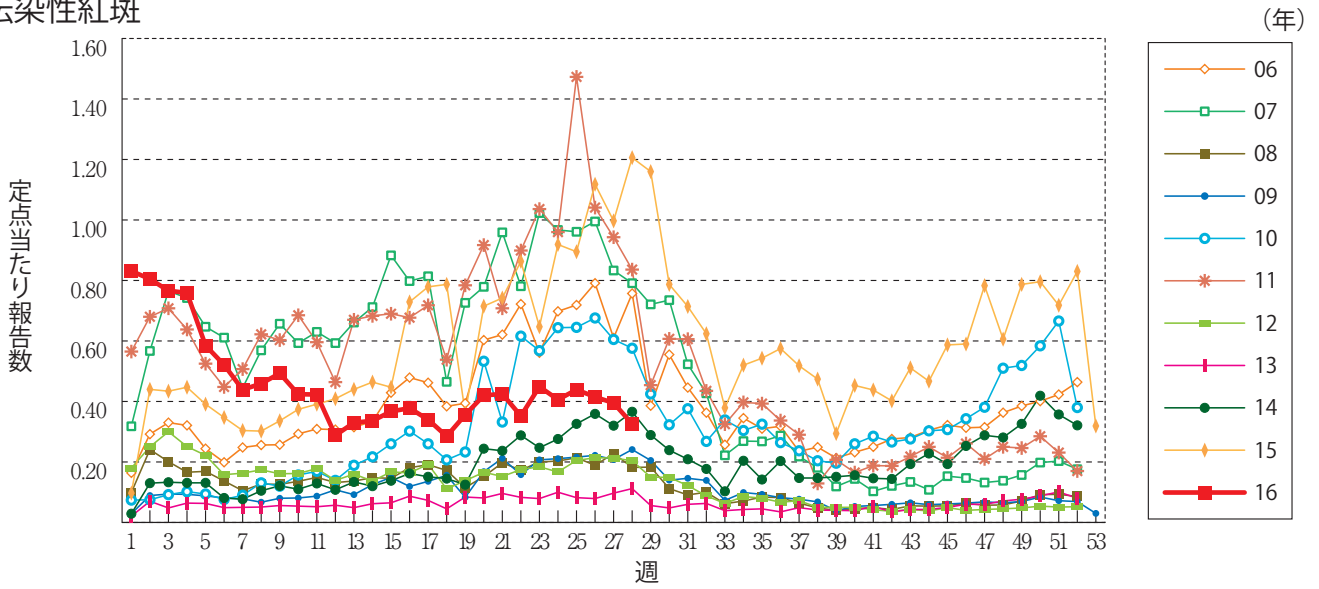

突発性発しん

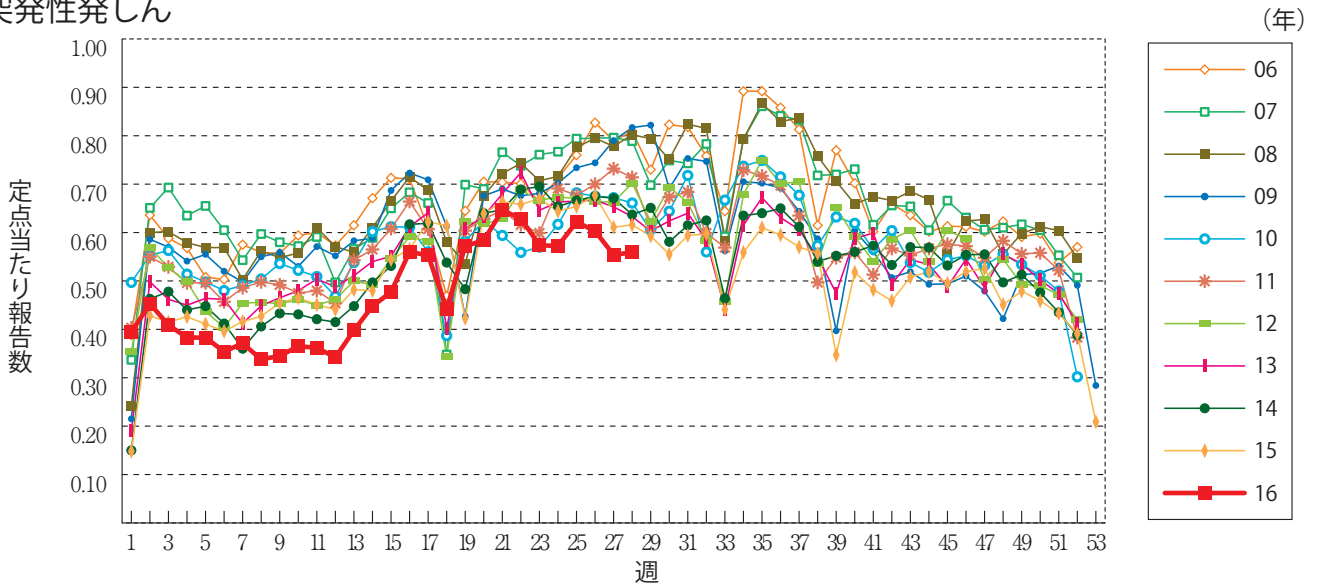

百日咳

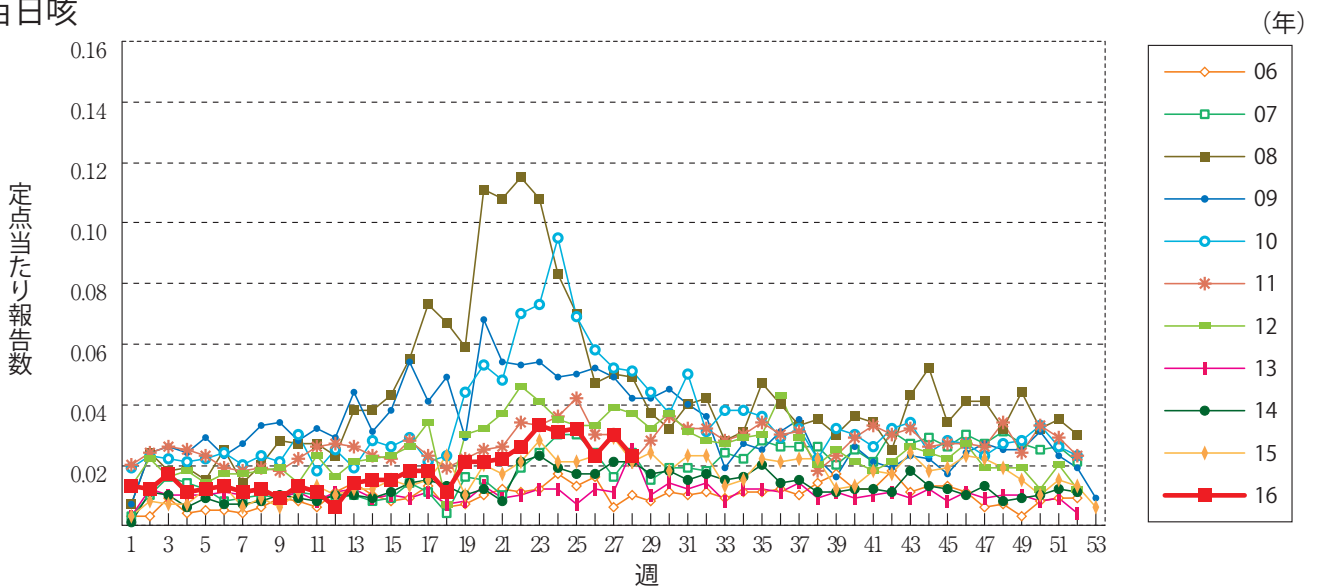

ヘルパンギーナ

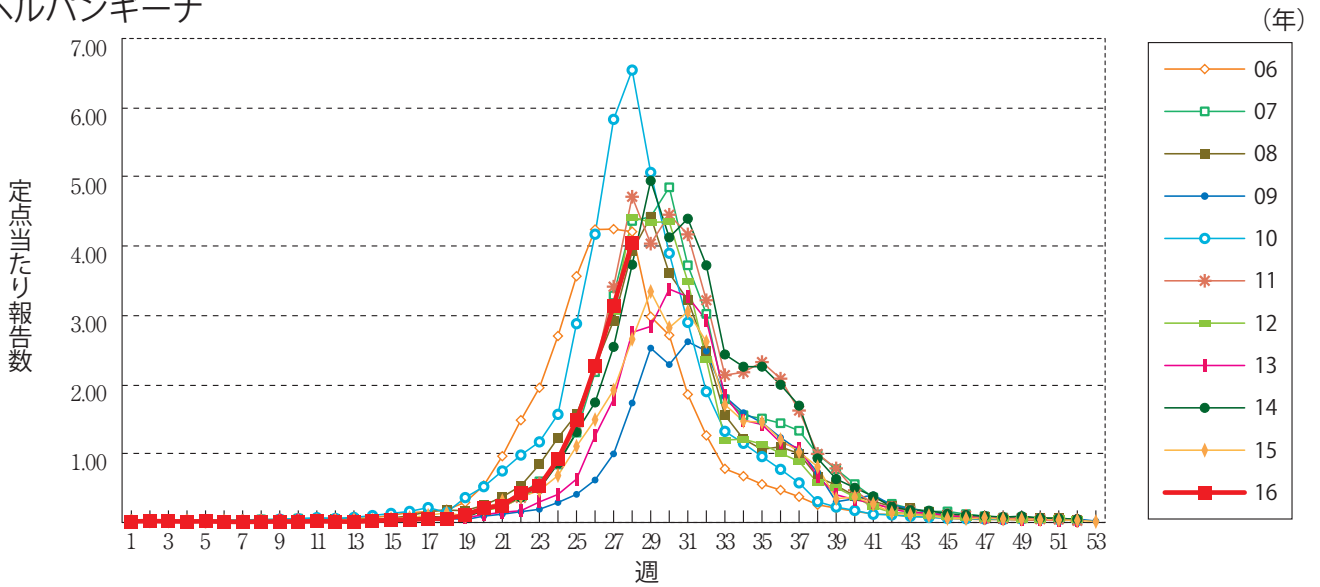

流行性耳下腺炎

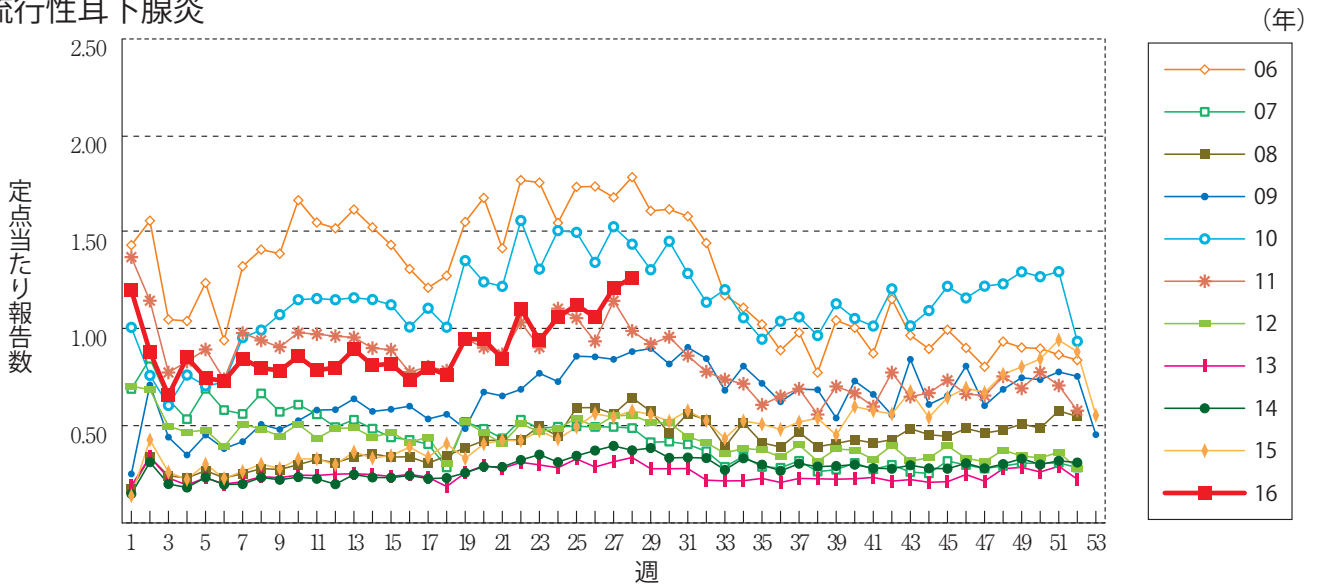

急性出血性結膜炎

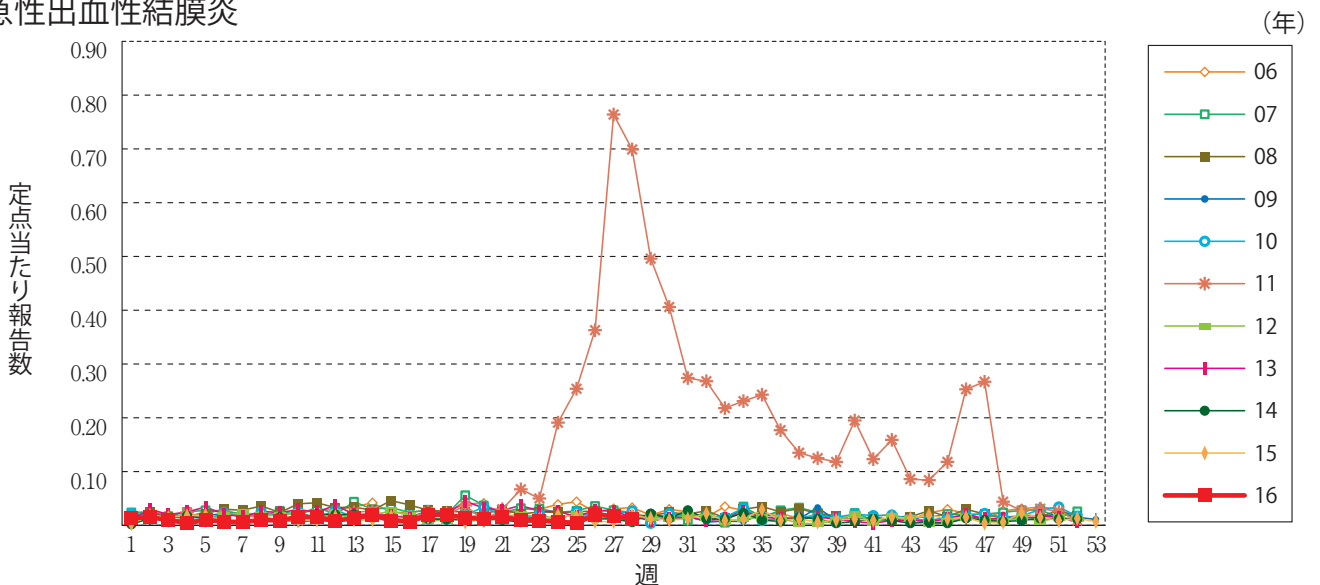

流行性角結膜炎

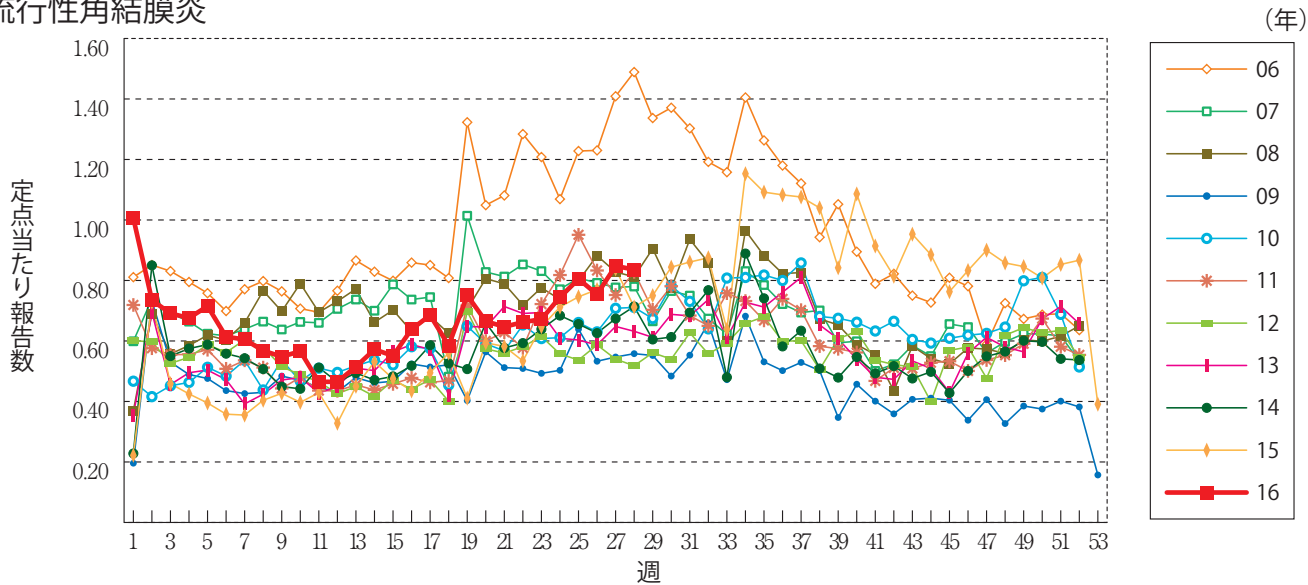

細菌性髄膜炎

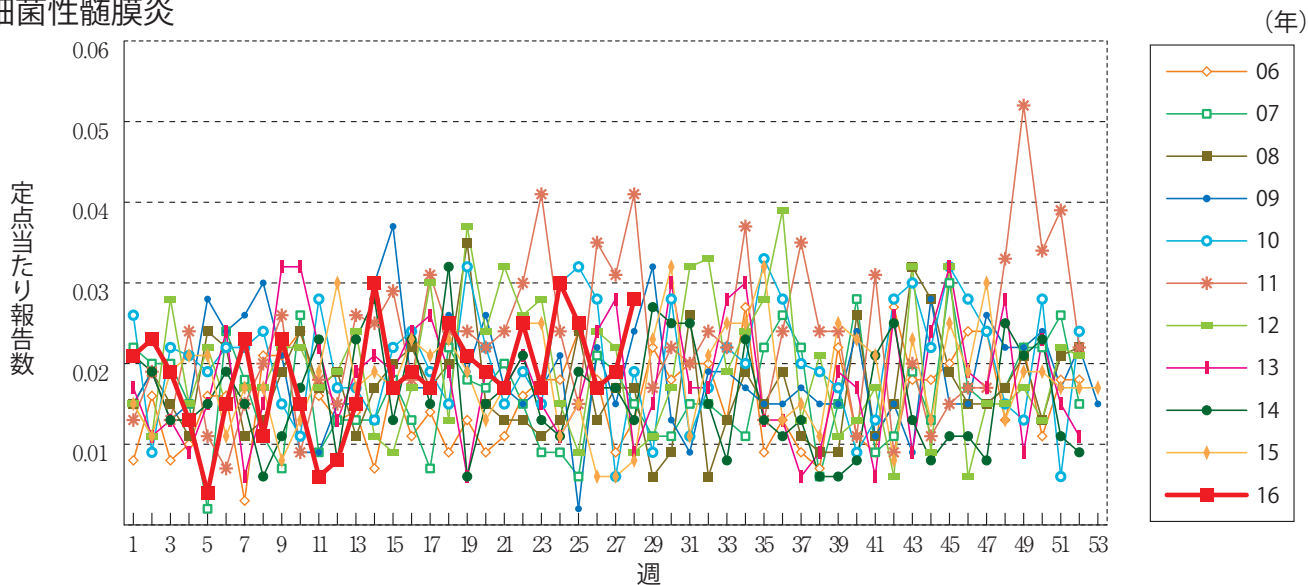

無菌性髄膜炎

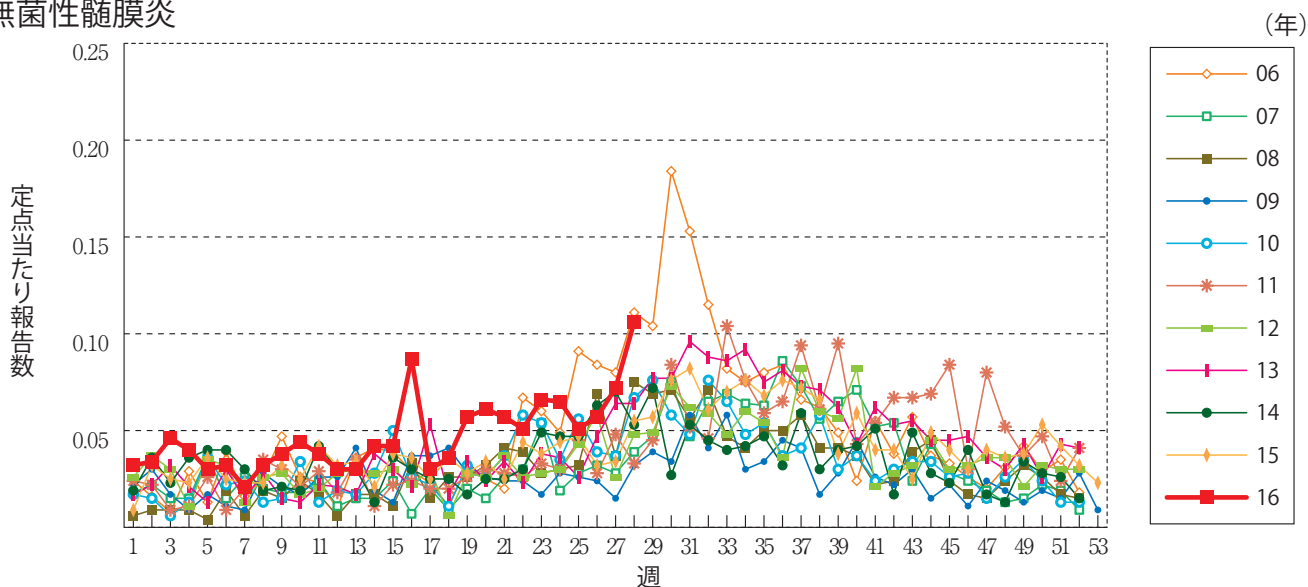

マイコプラズマ肺炎

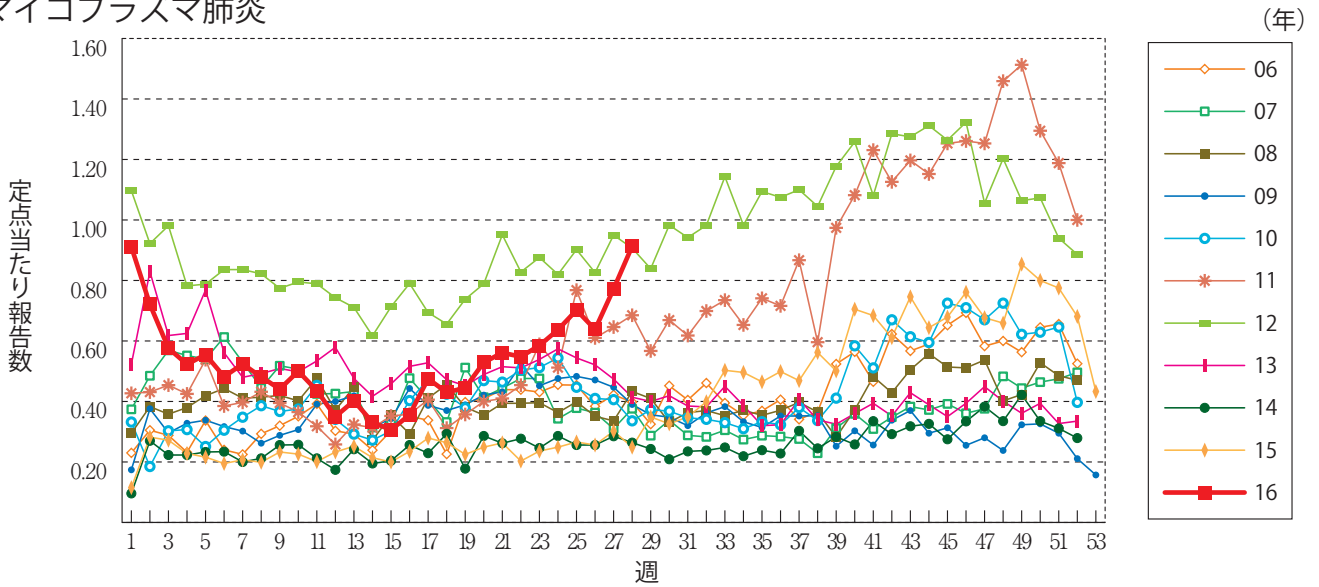

クラミジア肺炎(オウム病を除く)

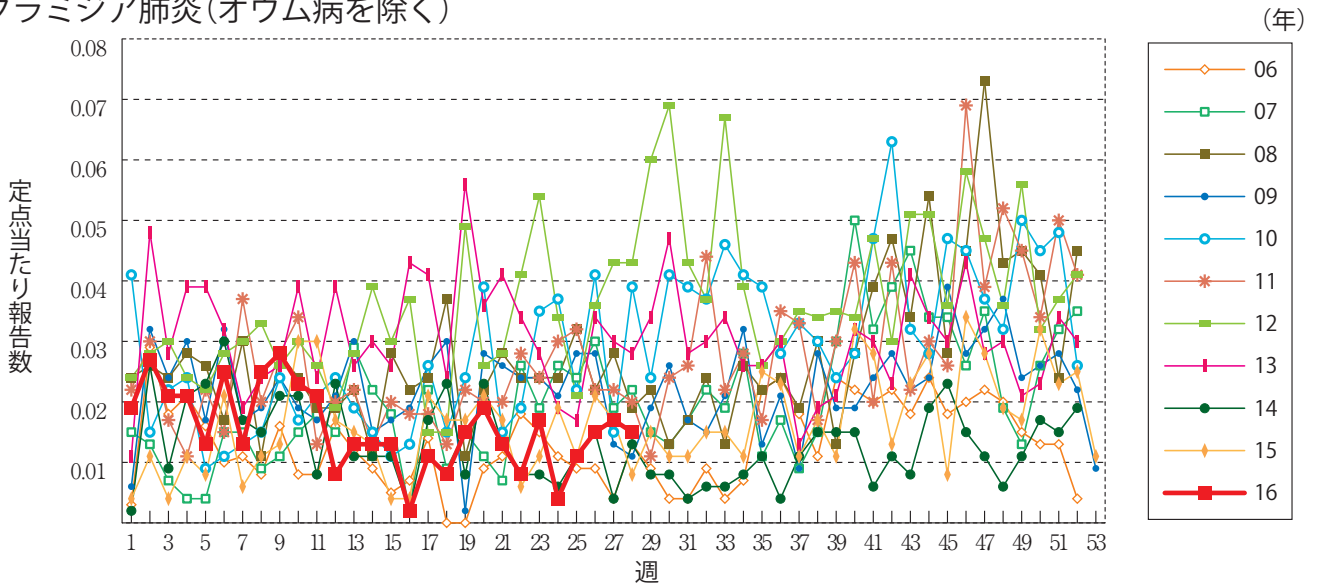

感染性胃腸炎(ロタウイルスに限る)

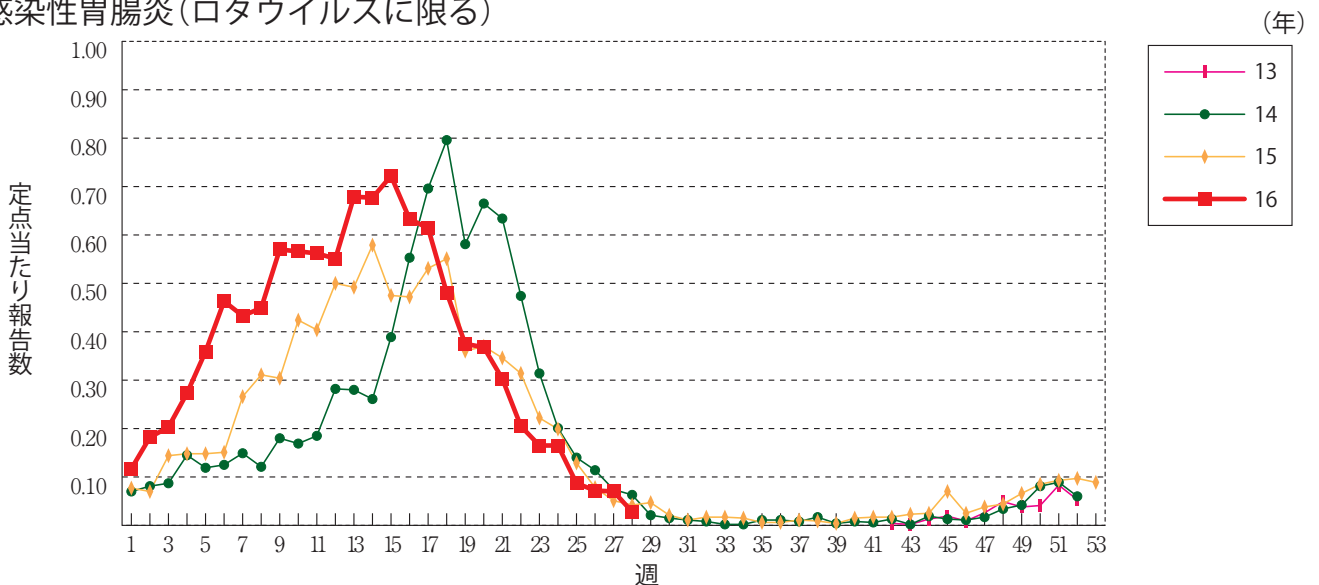

RSウイルス感染症 ※定点当たり報告数ではなく、報告数を示しています。

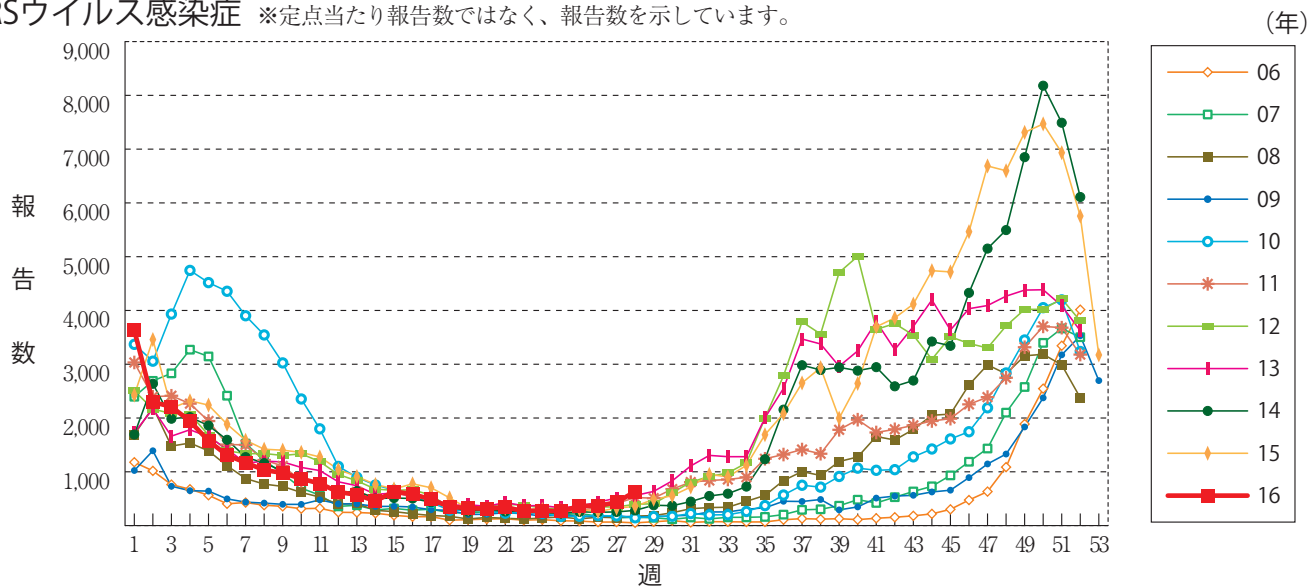



グラフ総覧(6月)

性器クラミジア感染症(総数)

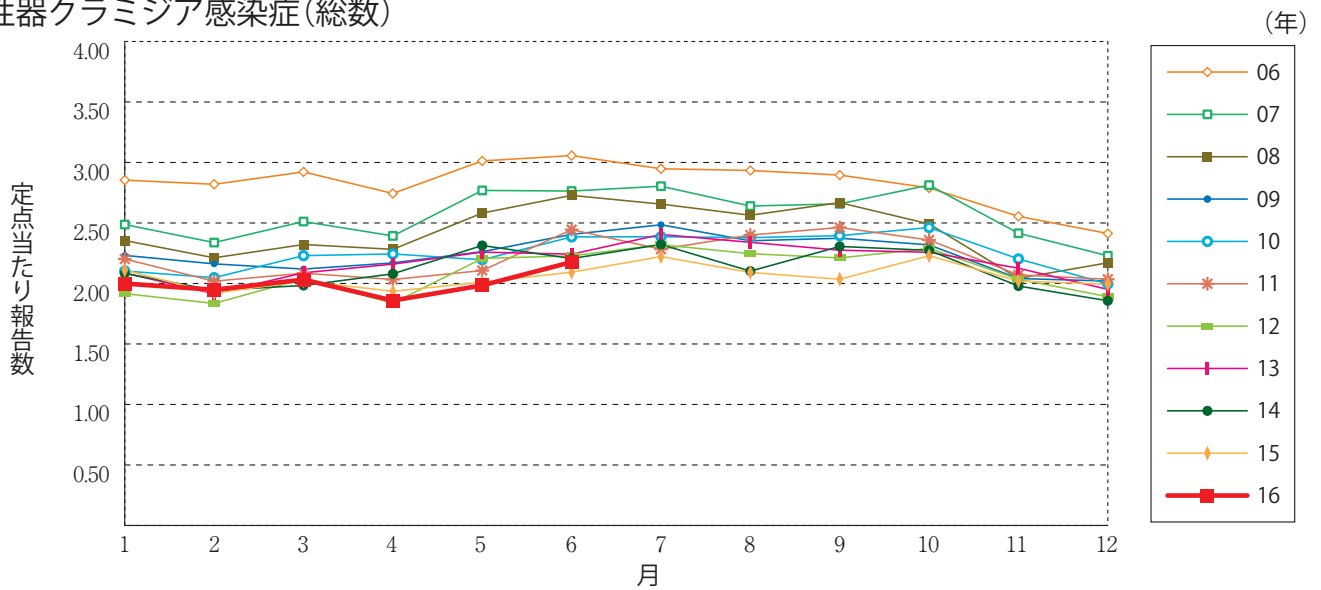

性器クラミジア感染症(男性)

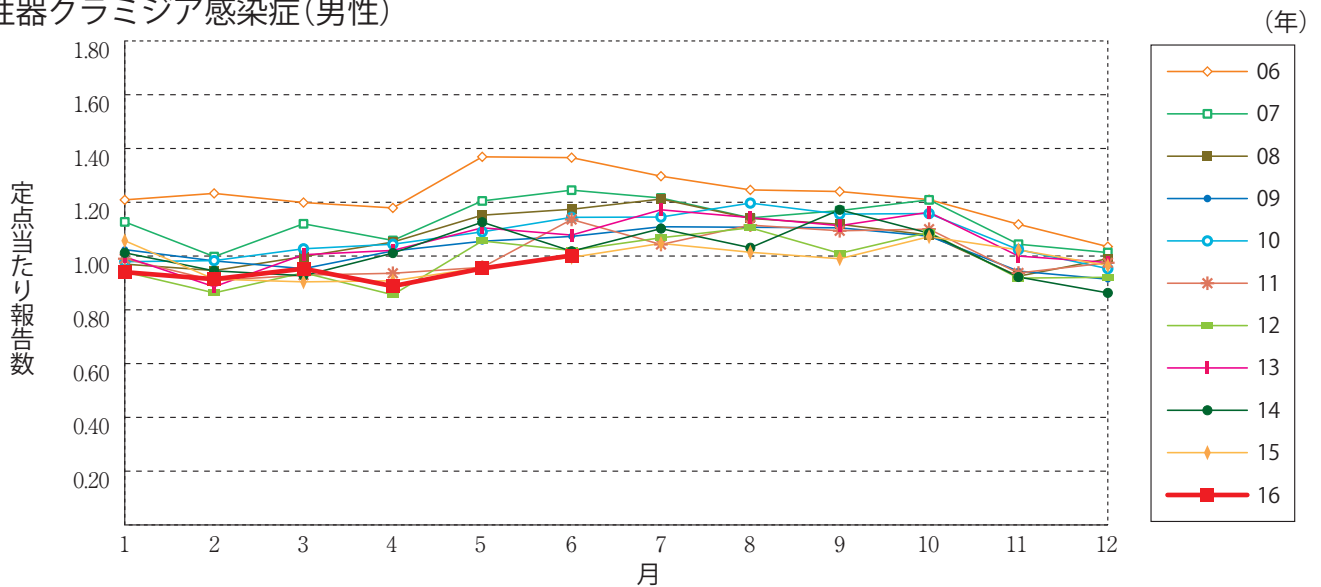

性器クラミジア感染症(女性)

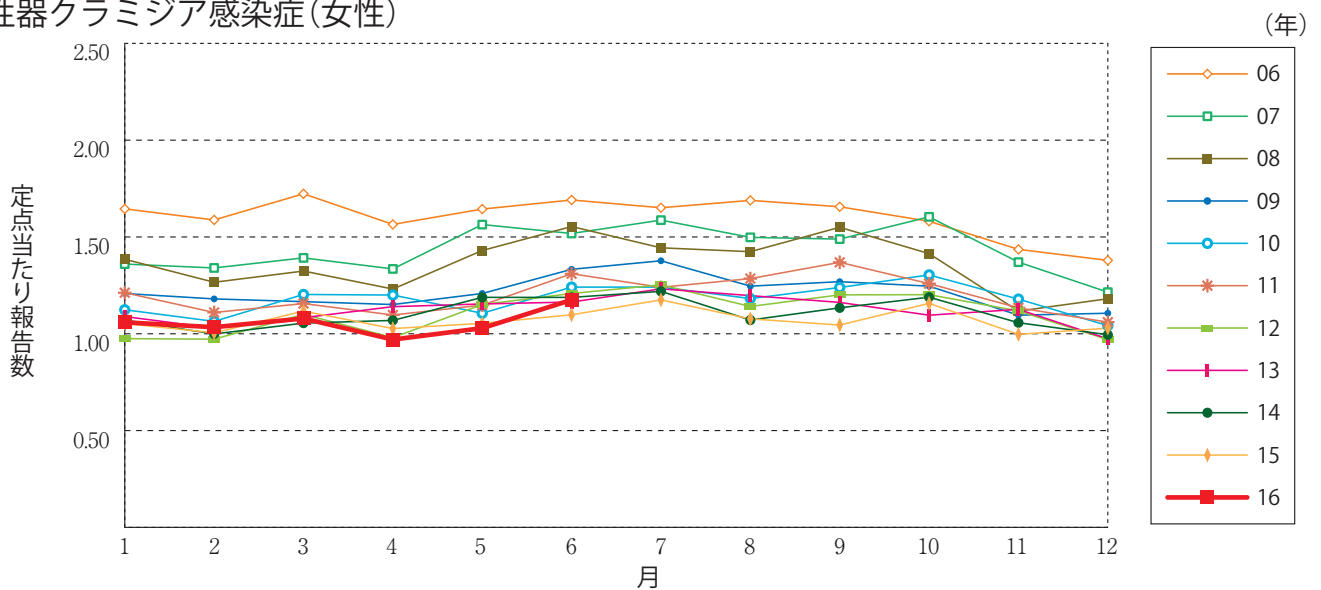

性器ヘルペスウイルス感染症(総数)

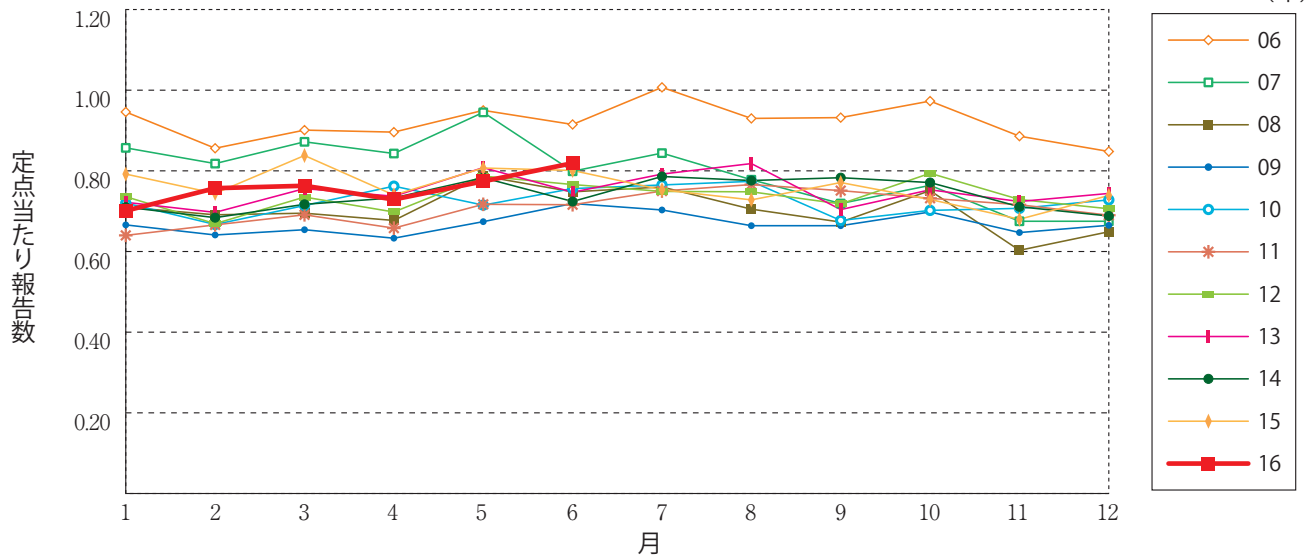

性器ヘルペスウイルス感染症(男性)

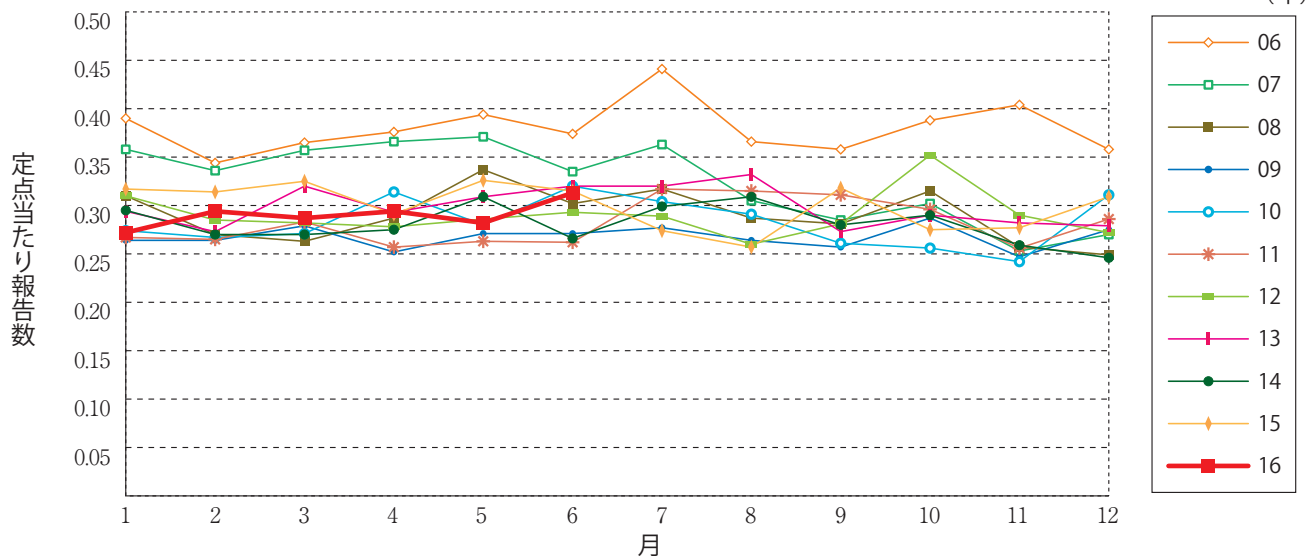

性器ヘルペスウイルス感染症(女性)

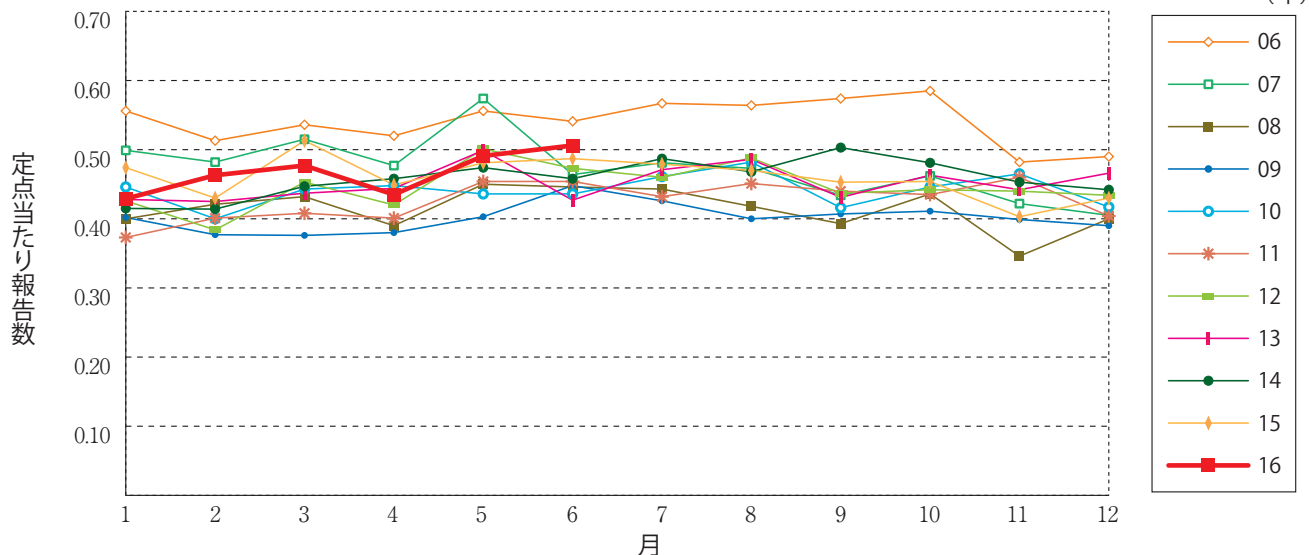

尖圭コンジローマ(総数)

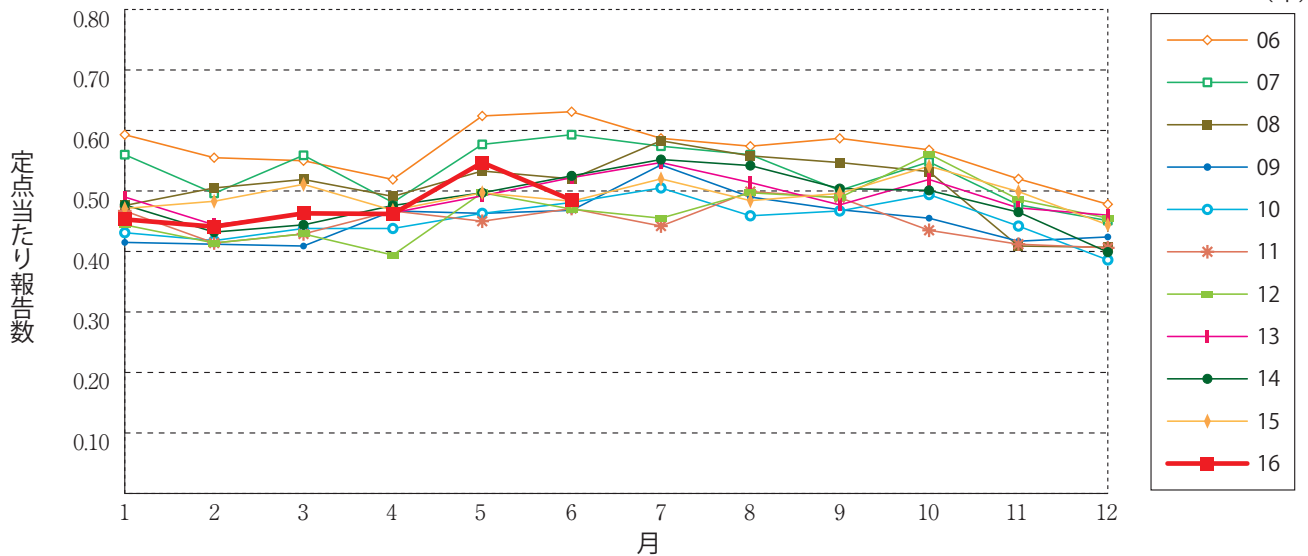

尖圭コンジローマ(男性)

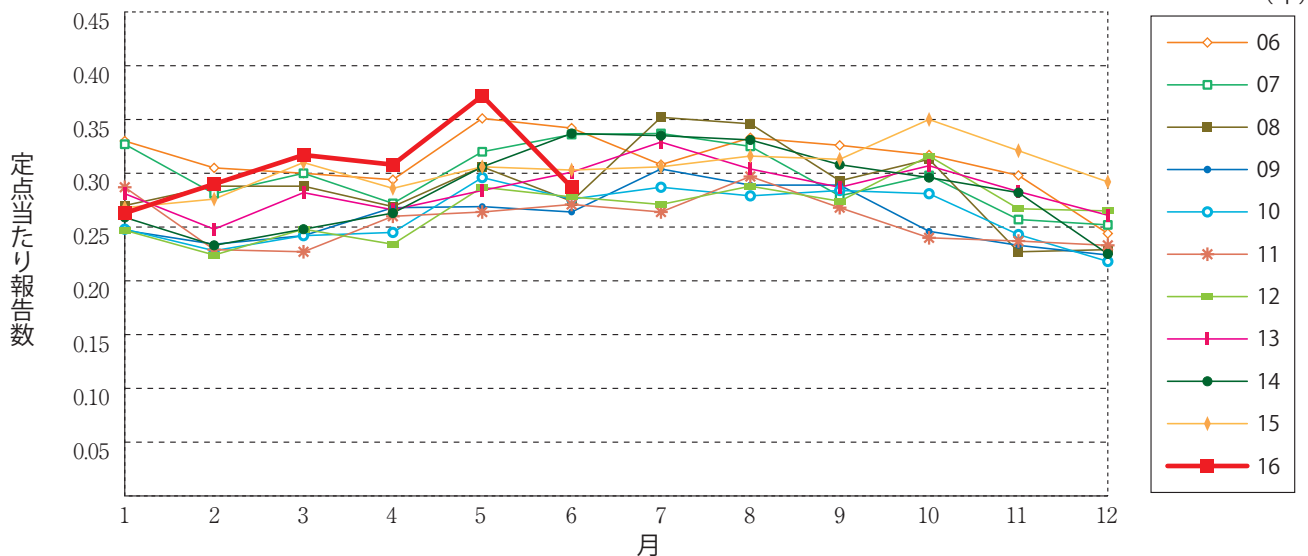

尖圭コンジローマ(女性)

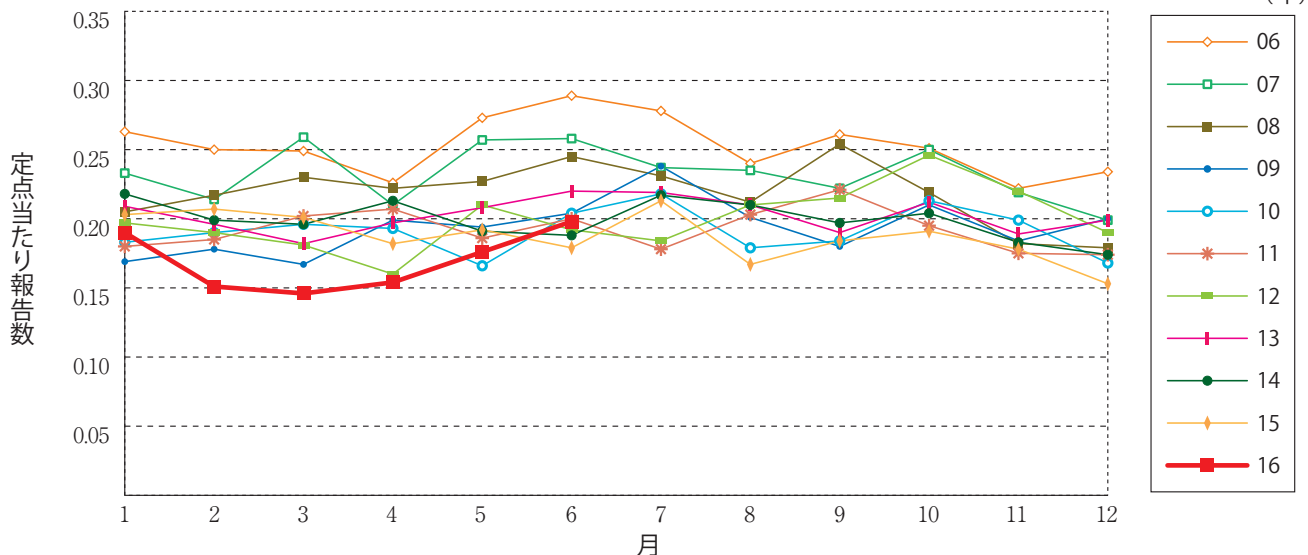

淋菌感染症(総数)

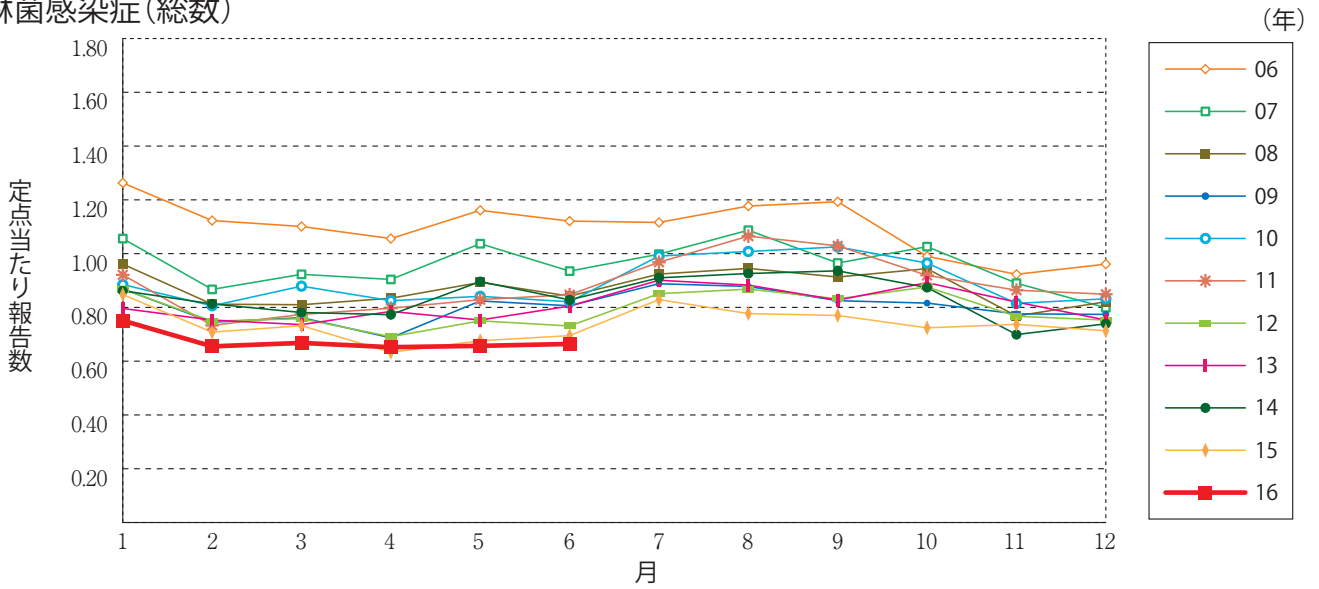

淋菌感染症(男性)

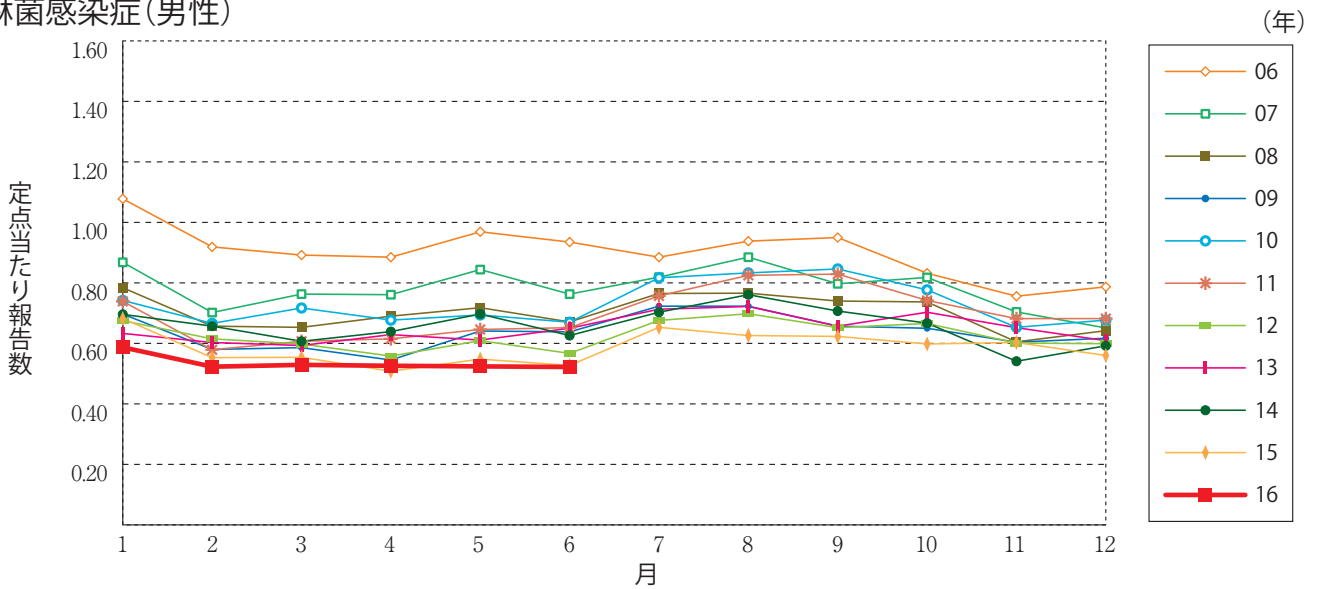

淋菌感染症(女性)

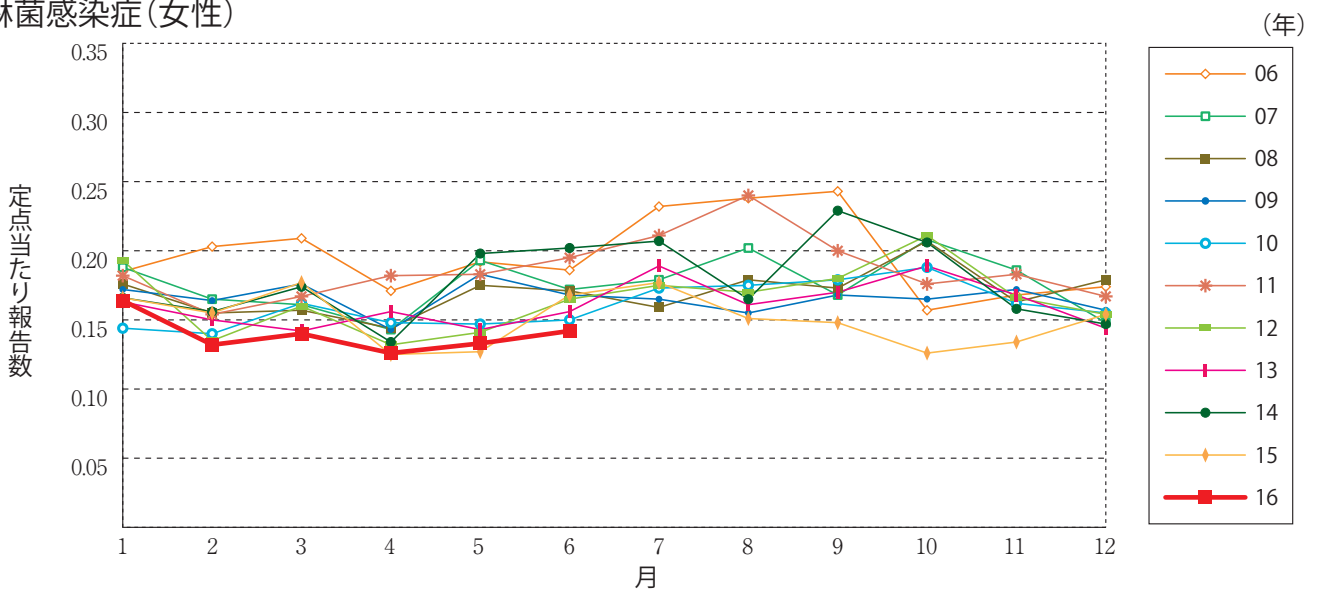

メチシリン耐性黄色ブドウ球菌感染症

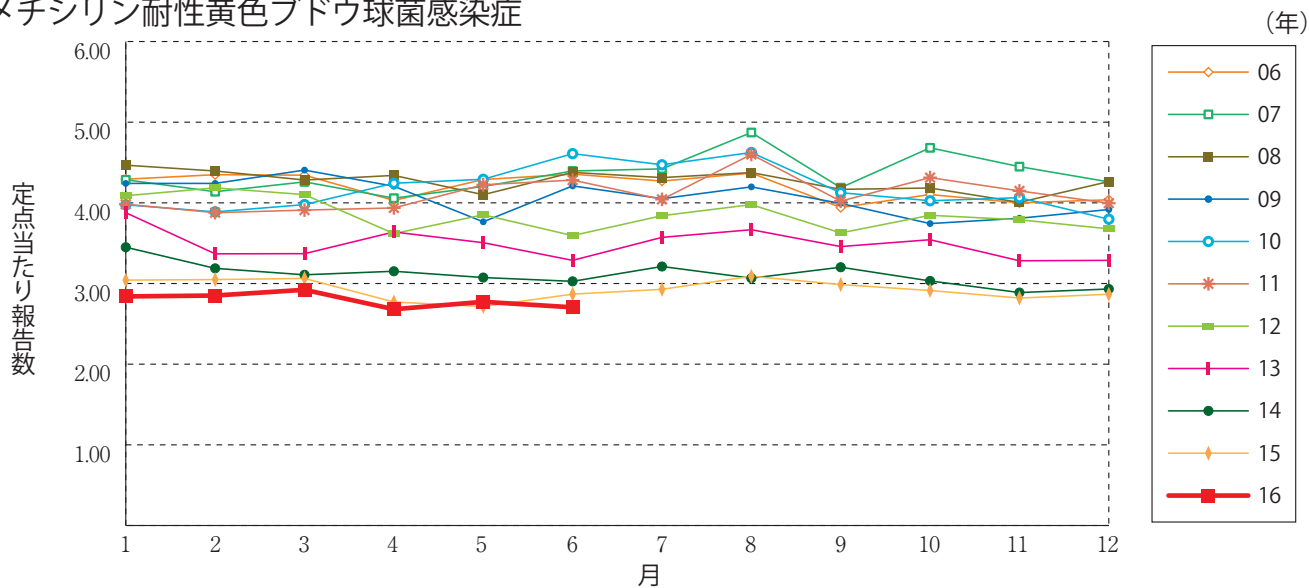

ペニシリン耐性肺炎球菌感染症

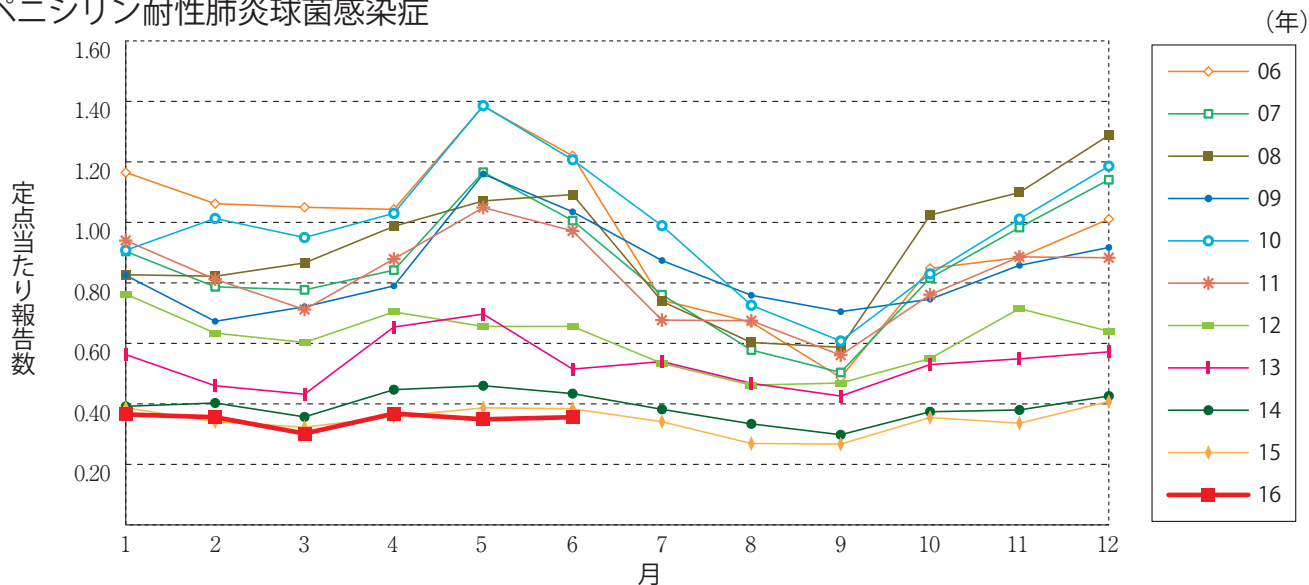

薬剤耐性緑膿菌感染症

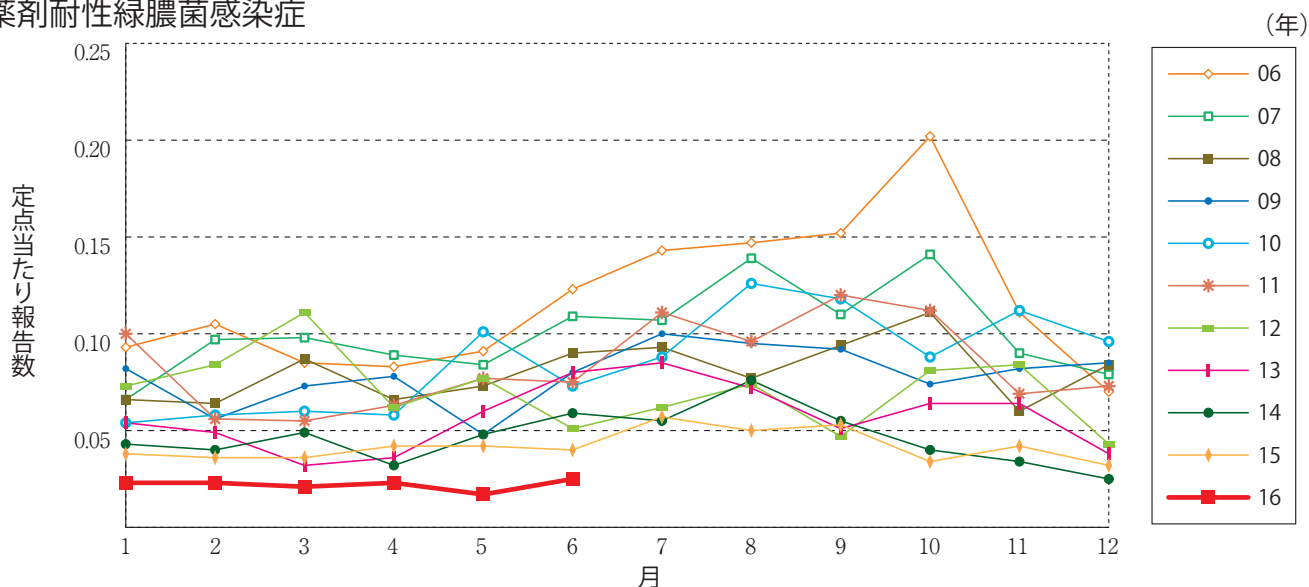



6月のデータ

注)7月11日集計分

薬剤耐性アシネトバクター感染症は2014年9月19日より全数把握対象疾患に変更となりました。

報告数・定点当り報告数, 疾病・都道府県・性別(総数)

2016年6月

| | 性器クラミジア感染症 | | 性器ヘルペスウイルス感染症 | | 尖圭コンジローマ | | 淋菌感染症 | | メチシリン耐性黄色ブドウ球菌感染症 | | ペニシリン耐性肺炎球菌感染症 | | 薬剤耐性緑膿菌感染症 | |
|------|------------|------|---------------|------|----------|------|-------|------|-------------------|------|----------------|------|------------|------|
| | 報告数 | 定点当り | 報告数 | 定点当り | 報告数 | 定点当り | 報告数 | 定点当り | 報告数 | 定点当り | 報告数 | 定点当り | 報告数 | 定点当り |
| 総数 | 2138 | 2.18 | 804 | 0.82 | 476 | 0.48 | 652 | 0.66 | 1285 | 2.71 | 169 | 0.36 | 12 | 0.03 |
| 北海道 | 142 | 3.38 | 52 | 1.24 | 18 | 0.43 | 33 | 0.79 | 45 | 1.96 | - | - | - | - |
| 青森県 | 28 | 2.15 | 11 | 0.85 | 4 | 0.31 | 4 | 0.31 | 9 | 1.50 | 3 | 0.50 | - | - |
| 岩手県 | 26 | 1.73 | 4 | 0.27 | 4 | 0.27 | 10 | 0.67 | 36 | 1.89 | 13 | 0.68 | - | - |
| 宮城県 | 39 | 2.29 | 12 | 0.71 | 10 | 0.59 | 8 | 0.47 | 13 | 1.08 | 3 | 0.25 | 1 | 0.08 |
| 秋田県 | 15 | 1.07 | 9 | 0.64 | 1 | 0.07 | - | - | 25 | 3.13 | 5 | 0.63 | - | - |
| 山形県 | 17 | 1.70 | 5 | 0.50 | 3 | 0.30 | 2 | 0.20 | 16 | 1.60 | 3 | 0.30 | - | - |
| 福島県 | 45 | 3.00 | 18 | 1.20 | 12 | 0.80 | 13 | 0.87 | 39 | 5.57 | 3 | 0.43 | - | - |
| 茨城県 | 79 | 3.59 | 22 | 1.00 | 8 | 0.36 | 13 | 0.59 | 25 | 1.92 | 3 | 0.23 | - | - |
| 栃木県 | 27 | 1.59 | 8 | 0.47 | 8 | 0.47 | 12 | 0.71 | 15 | 2.14 | - | - | - | - |
| 群馬県 | 72 | 3.00 | 15 | 0.63 | 7 | 0.29 | 11 | 0.46 | 19 | 2.38 | 3 | 0.38 | - | - |
| 埼玉県 | 139 | 2.44 | 40 | 0.70 | 25 | 0.44 | 34 | 0.60 | 13 | 1.30 | - | - | - | - |
| 千葉県 | 69 | 1.60 | 45 | 1.05 | 7 | 0.16 | 26 | 0.60 | 28 | 3.11 | 7 | 0.78 | 1 | 0.11 |
| 東京都 | 198 | 3.67 | 94 | 1.74 | 84 | 1.56 | 113 | 2.09 | 79 | 3.16 | 13 | 0.52 | 3 | 0.12 |
| 神奈川県 | 106 | 1.68 | 34 | 0.54 | 22 | 0.35 | 51 | 0.81 | 25 | 2.50 | 1 | 0.10 | 1 | 0.10 |
| 新潟県 | 27 | 1.80 | 8 | 0.53 | 2 | 0.13 | 11 | 0.73 | 50 | 3.85 | 14 | 1.08 | - | - |
| 富山県 | 11 | 1.10 | 3 | 0.30 | 2 | 0.20 | 1 | 0.10 | 13 | 2.60 | 1 | 0.20 | - | - |
| 石川県 | 23 | 2.30 | 9 | 0.90 | 10 | 1.00 | 9 | 0.90 | 22 | 4.40 | 4 | 0.80 | - | - |
| 福井県 | 1 | 0.20 | 5 | 1.00 | 1 | 0.20 | 3 | 0.60 | 19 | 3.17 | 4 | 0.67 | 1 | 0.17 |
| 山梨県 | 22 | 2.44 | 5 | 0.56 | 1 | 0.11 | 2 | 0.22 | 16 | 1.60 | 1 | 0.10 | - | - |
| 長野県 | 19 | 1.36 | 4 | 0.29 | 4 | 0.29 | 2 | 0.14 | 15 | 1.36 | 3 | 0.27 | - | - |
| 岐阜県 | 20 | 1.33 | 5 | 0.33 | 3 | 0.20 | 7 | 0.47 | 12 | 2.40 | 2 | 0.40 | - | - |
| 静岡県 | 55 | 1.83 | 16 | 0.53 | 13 | 0.43 | 13 | 0.43 | 21 | 2.10 | - | - | - | - |
| 愛知県 | 124 | 1.91 | 61 | 0.94 | 22 | 0.34 | 33 | 0.51 | 57 | 3.80 | 15 | 1.00 | - | - |
| 三重県 | 9 | 0.53 | 6 | 0.35 | 2 | 0.12 | 4 | 0.24 | 44 | 4.89 | - | - | 1 | 0.11 |
| 滋賀県 | 4 | 0.44 | 4 | 0.44 | 4 | 0.44 | 1 | 0.11 | 17 | 2.43 | - | - | - | - |
| 京都府 | 32 | 1.39 | 10 | 0.43 | 8 | 0.35 | 6 | 0.26 | 20 | 2.86 | - | - | - | - |
| 大阪府 | 208 | 3.20 | 66 | 1.02 | 50 | 0.77 | 59 | 0.91 | 55 | 3.06 | 10 | 0.56 | - | - |
| 兵庫県 | 86 | 1.87 | 18 | 0.39 | 20 | 0.43 | 29 | 0.63 | 19 | 1.73 | 2 | 0.18 | 1 | 0.09 |
| 奈良県 | 17 | 1.55 | 5 | 0.45 | 4 | 0.36 | 5 | 0.45 | 32 | 5.33 | 7 | 1.17 | 1 | 0.17 |
| 和歌山県 | 15 | 1.88 | 15 | 1.88 | 7 | 0.88 | 2 | 0.25 | 28 | 2.55 | - | - | - | - |
| 鳥取県 | 27 | 3.86 | 11 | 1.57 | 6 | 0.86 | 5 | 0.71 | 7 | 1.40 | 1 | 0.20 | - | - |
| 島根県 | 20 | 3.33 | 4 | 0.67 | 3 | 0.50 | 6 | 1.00 | 23 | 2.88 | - | - | - | - |
| 岡山県 | 40 | 2.35 | 11 | 0.65 | 7 | 0.41 | 6 | 0.35 | 7 | 1.40 | - | - | - | - |
| 広島県 | 44 | 1.91 | 23 | 1.00 | 24 | 1.04 | 17 | 0.74 | 71 | 3.38 | 10 | 0.48 | 1 | 0.05 |
| 山口県 | 21 | 1.75 | 14 | 1.17 | 3 | 0.25 | 3 | 0.25 | 32 | 3.56 | 5 | 0.56 | - | - |
| 徳島県 | 23 | 3.83 | 27 | 4.50 | 7 | 1.17 | 9 | 1.50 | 22 | 3.14 | 1 | 0.14 | - | - |
| 香川県 | 19 | 1.36 | 10 | 0.71 | 7 | 0.50 | 7 | 0.50 | 2 | 0.40 | - | - | - | - |
| 愛媛県 | 8 | 0.73 | 4 | 0.36 | 6 | 0.55 | 3 | 0.27 | 7 | 1.17 | - | - | - | - |
| 高知県 | 4 | 0.67 | - | - | - | - | - | - | 11 | 1.38 | - | - | - | - |
| 福岡県 | 97 | 2.55 | 28 | 0.74 | 16 | 0.42 | 34 | 0.89 | 63 | 4.20 | 1 | 0.07 | - | - |
| 佐賀県 | 14 | 2.00 | 10 | 1.43 | 4 | 0.57 | 5 | 0.71 | 18 | 3.00 | - | - | - | - |
| 長崎県 | 16 | 1.60 | 9 | 0.90 | 4 | 0.40 | 3 | 0.30 | 54 | 4.50 | 4 | 0.33 | - | - |
| 熊本県 | 47 | 2.94 | 16 | 1.00 | 10 | 0.63 | 9 | 0.56 | 15 | 1.00 | 5 | 0.33 | - | - |
| 大分県 | 15 | 1.50 | 12 | 1.20 | 7 | 0.70 | 6 | 0.60 | 45 | 4.09 | - | - | - | - |
| 宮崎県 | 20 | 1.54 | 5 | 0.38 | 3 | 0.23 | 8 | 0.62 | 24 | 3.43 | - | - | - | - |
| 鹿児島県 | 33 | 2.06 | 7 | 0.44 | 1 | 0.06 | 12 | 0.75 | 13 | 1.08 | 1 | 0.08 | - | - |
| 沖縄県 | 15 | 1.25 | 4 | 0.33 | 2 | 0.17 | 2 | 0.17 | 44 | 6.29 | 21 | 3.00 | 1 | 0.14 |

報告数・定点当り報告数, 疾病・都道府県・性別(男)

2016年6月

| | 性器クラミジア 感染症 | | 性器ヘルペス ウイルス感染症 | | 尖圭コンジローマ | | 淋菌感染症 | | メチシリン耐性黄色 ブドウ球菌感染症 | | ペニシリン耐性 肺炎球菌感染症 | | 薬剤耐性 緑膿菌感染症 | |
|------|----------------|------|-------------------|------|----------|------|-------|------|-----------------------|------|--------------------|------|----------------|------|
| | 報告数 | 定点当り | 報告数 | 定点当り | 報告数 | 定点当り | 報告数 | 定点当り | 報告数 | 定点当り | 報告数 | 定点当り | 報告数 | 定点当り |
| 総 数 | 984 | 1.00 | 307 | 0.31 | 282 | 0.29 | 513 | 0.52 | 789 | 1.66 | 103 | 0.22 | 8 | 0.02 |
| 北海道 | 36 | 0.86 | 9 | 0.21 | 6 | 0.14 | 21 | 0.50 | 29 | 1.26 | - | - | - | - |
| 青森県 | 9 | 0.69 | 6 | 0.46 | 4 | 0.31 | 3 | 0.23 | 6 | 1.00 | 2 | 0.33 | - | - |
| 岩手県 | 15 | 1.00 | 1 | 0.07 | 2 | 0.13 | 9 | 0.60 | 24 | 1.26 | 5 | 0.26 | - | - |
| 宮城県 | 20 | 1.18 | 5 | 0.29 | 9 | 0.53 | 8 | 0.47 | 9 | 0.75 | 2 | 0.17 | - | - |
| 秋田県 | 9 | 0.64 | 2 | 0.14 | - | - | - | - | 13 | 1.63 | 3 | 0.38 | - | - |
| 山形県 | 8 | 0.80 | - | - | 2 | 0.20 | 2 | 0.20 | 10 | 1.00 | 2 | 0.20 | - | - |
| 福島県 | 19 | 1.27 | 7 | 0.47 | 5 | 0.33 | 10 | 0.67 | 22 | 3.14 | 2 | 0.29 | - | - |
| 茨城県 | 25 | 1.14 | 7 | 0.32 | 2 | 0.09 | 9 | 0.41 | 20 | 1.54 | 2 | 0.15 | - | - |
| 栃木県 | 16 | 0.94 | 6 | 0.35 | 8 | 0.47 | 11 | 0.65 | 11 | 1.57 | - | - | - | - |
| 群馬県 | 37 | 1.54 | 2 | 0.08 | 6 | 0.25 | 11 | 0.46 | 14 | 1.75 | 3 | 0.38 | - | - |
| 埼玉県 | 51 | 0.89 | 13 | 0.23 | 7 | 0.12 | 26 | 0.46 | 6 | 0.60 | - | - | - | - |
| 千葉県 | 34 | 0.79 | 16 | 0.37 | 6 | 0.14 | 23 | 0.53 | 18 | 2.00 | 2 | 0.22 | - | - |
| 東京都 | 107 | 1.98 | 60 | 1.11 | 58 | 1.07 | 78 | 1.44 | 43 | 1.72 | 8 | 0.32 | 3 | 0.12 |
| 神奈川県 | 65 | 1.03 | 21 | 0.33 | 8 | 0.13 | 46 | 0.73 | 20 | 2.00 | - | - | 1 | 0.10 |
| 新潟県 | 21 | 1.40 | 6 | 0.40 | 1 | 0.07 | 11 | 0.73 | 33 | 2.54 | 8 | 0.62 | - | - |
| 富山県 | 2 | 0.20 | 1 | 0.10 | 1 | 0.10 | 1 | 0.10 | 7 | 1.40 | 1 | 0.20 | - | - |
| 石川県 | 7 | 0.70 | 4 | 0.40 | 9 | 0.90 | 8 | 0.80 | 14 | 2.80 | 4 | 0.80 | - | - |
| 福井県 | 1 | 0.20 | 1 | 0.20 | 1 | 0.20 | 3 | 0.60 | 9 | 1.50 | 1 | 0.17 | 1 | 0.17 |
| 山梨県 | 7 | 0.78 | - | - | - | - | 2 | 0.22 | 10 | 1.00 | - | - | - | - |
| 長野県 | 6 | 0.43 | - | - | 1 | 0.07 | - | - | 11 | 1.00 | 3 | 0.27 | - | - |
| 岐阜県 | 11 | 0.73 | 3 | 0.20 | 3 | 0.20 | 5 | 0.33 | 7 | 1.40 | 1 | 0.20 | - | - |
| 静岡県 | 17 | 0.57 | 5 | 0.17 | 8 | 0.27 | 8 | 0.27 | 16 | 1.60 | - | - | - | - |
| 愛知県 | 63 | 0.97 | 19 | 0.29 | 14 | 0.22 | 27 | 0.42 | 37 | 2.47 | 9 | 0.60 | - | - |
| 三重県 | 5 | 0.29 | 1 | 0.06 | 1 | 0.06 | 2 | 0.12 | 26 | 2.89 | - | - | 1 | 0.11 |
| 滋賀県 | 2 | 0.22 | 1 | 0.11 | 1 | 0.11 | 1 | 0.11 | 11 | 1.57 | - | - | - | - |
| 京都府 | 5 | 0.22 | 2 | 0.09 | 4 | 0.17 | 4 | 0.17 | 11 | 1.57 | - | - | - | - |
| 大阪府 | 90 | 1.38 | 25 | 0.38 | 28 | 0.43 | 45 | 0.69 | 32 | 1.78 | 4 | 0.22 | - | - |
| 兵庫県 | 52 | 1.13 | 5 | 0.11 | 13 | 0.28 | 24 | 0.52 | 10 | 0.91 | 2 | 0.18 | - | - |
| 奈良県 | 6 | 0.55 | 1 | 0.09 | 1 | 0.09 | 5 | 0.45 | 20 | 3.33 | 6 | 1.00 | - | - |
| 和歌山県 | 13 | 1.63 | 7 | 0.88 | 7 | 0.88 | 2 | 0.25 | 19 | 1.73 | - | - | - | - |
| 鳥取県 | 16 | 2.29 | 7 | 1.00 | 3 | 0.43 | 5 | 0.71 | 6 | 1.20 | 1 | 0.20 | - | - |
| 島根県 | 11 | 1.83 | 2 | 0.33 | 2 | 0.33 | 6 | 1.00 | 17 | 2.13 | - | - | - | - |
| 岡山県 | 3 | 0.18 | 1 | 0.06 | 6 | 0.35 | 2 | 0.12 | 6 | 1.20 | - | - | - | - |
| 広島県 | 27 | 1.17 | 9 | 0.39 | 10 | 0.43 | 15 | 0.65 | 45 | 2.14 | 8 | 0.38 | 1 | 0.05 |
| 山口県 | 7 | 0.58 | 4 | 0.33 | 2 | 0.17 | 3 | 0.25 | 19 | 2.11 | 2 | 0.22 | - | - |
| 徳島県 | 19 | 3.17 | 6 | 1.00 | 6 | 1.00 | 9 | 1.50 | 14 | 2.00 | - | - | - | - |
| 香川県 | 7 | 0.50 | 4 | 0.29 | 5 | 0.36 | 5 | 0.36 | 1 | 0.20 | - | - | - | - |
| 愛媛県 | 4 | 0.36 | 4 | 0.36 | 6 | 0.55 | 3 | 0.27 | 6 | 1.00 | - | - | - | - |
| 高知県 | - | - | - | - | - | - | - | - | 9 | 1.13 | - | - | - | - |
| 福岡県 | 59 | 1.55 | 5 | 0.13 | 6 | 0.16 | 26 | 0.68 | 30 | 2.00 | 1 | 0.07 | - | - |
| 佐賀県 | 10 | 1.43 | 9 | 1.29 | 4 | 0.57 | 5 | 0.71 | 7 | 1.17 | - | - | - | - |
| 長崎県 | 9 | 0.90 | - | - | 2 | 0.20 | 2 | 0.20 | 36 | 3.00 | 3 | 0.25 | - | - |
| 熊本県 | 12 | 0.75 | 9 | 0.56 | 6 | 0.38 | 5 | 0.31 | 7 | 0.47 | 4 | 0.27 | - | - |
| 大分県 | 7 | 0.70 | 8 | 0.80 | 4 | 0.40 | 5 | 0.50 | 23 | 2.09 | - | - | - | - |
| 宮崎県 | 8 | 0.62 | - | - | 2 | 0.15 | 7 | 0.54 | 16 | 2.29 | - | - | - | - |
| 鹿児島県 | 22 | 1.38 | 2 | 0.13 | 1 | 0.06 | 9 | 0.56 | 9 | 0.75 | 1 | 0.08 | - | - |
| 沖縄県 | 4 | 0.33 | 1 | 0.08 | 1 | 0.08 | 1 | 0.08 | 20 | 2.86 | 13 | 1.86 | 1 | 0.14 |

報告数・定点当り報告数, 疾病・都道府県・性別(女)

2016年6月

| | 性器クラミジア 感染症 | | 性器ヘルペス ウイルス感染症 | | 尖圭コンジローマ | | 淋菌感染症 | | メチシリン耐性黄色 ブドウ球菌感染症 | | ペニシリン耐性 肺炎球菌感染症 | | 薬剤耐性 緑膿菌感染症 | |
|------|----------------|------|-------------------|------|----------|------|-------|------|-----------------------|------|--------------------|------|----------------|------|
| | 報告数 | 定点当り | 報告数 | 定点当り | 報告数 | 定点当り | 報告数 | 定点当り | 報告数 | 定点当り | 報告数 | 定点当り | 報告数 | 定点当り |
| 総 数 | 1154 | 1.18 | 497 | 0.51 | 194 | 0.20 | 139 | 0.14 | 496 | 1.04 | 66 | 0.14 | 4 | 0.01 |
| 北海道 | 106 | 2.52 | 43 | 1.02 | 12 | 0.29 | 12 | 0.29 | 16 | 0.70 | - | - | - | - |
| 青森県 | 19 | 1.46 | 5 | 0.38 | - | - | 1 | 0.08 | 3 | 0.50 | 1 | 0.17 | - | - |
| 岩手県 | 11 | 0.73 | 3 | 0.20 | 2 | 0.13 | 1 | 0.07 | 12 | 0.63 | 8 | 0.42 | - | - |
| 宮城県 | 19 | 1.12 | 7 | 0.41 | 1 | 0.06 | - | - | 4 | 0.33 | 1 | 0.08 | 1 | 0.08 |
| 秋田県 | 6 | 0.43 | 7 | 0.50 | 1 | 0.07 | - | - | 12 | 1.50 | 2 | 0.25 | - | - |
| 山形県 | 9 | 0.90 | 5 | 0.50 | 1 | 0.10 | - | - | 6 | 0.60 | 1 | 0.10 | - | - |
| 福島県 | 26 | 1.73 | 11 | 0.73 | 7 | 0.47 | 3 | 0.20 | 17 | 2.43 | 1 | 0.14 | - | - |
| 茨城県 | 54 | 2.45 | 15 | 0.68 | 6 | 0.27 | 4 | 0.18 | 5 | 0.38 | 1 | 0.08 | - | - |
| 栃木県 | 11 | 0.65 | 2 | 0.12 | - | - | 1 | 0.06 | 4 | 0.57 | - | - | - | - |
| 群馬県 | 35 | 1.46 | 13 | 0.54 | 1 | 0.04 | - | - | 5 | 0.63 | - | - | - | - |
| 埼玉県 | 88 | 1.54 | 27 | 0.47 | 18 | 0.32 | 8 | 0.14 | 7 | 0.70 | - | - | - | - |
| 千葉県 | 35 | 0.81 | 29 | 0.67 | 1 | 0.02 | 3 | 0.07 | 10 | 1.11 | 5 | 0.56 | 1 | 0.11 |
| 東京都 | 91 | 1.69 | 34 | 0.63 | 26 | 0.48 | 35 | 0.65 | 36 | 1.44 | 5 | 0.20 | - | - |
| 神奈川県 | 41 | 0.65 | 13 | 0.21 | 14 | 0.22 | 5 | 0.08 | 5 | 0.50 | 1 | 0.10 | - | - |
| 新潟県 | 6 | 0.40 | 2 | 0.13 | 1 | 0.07 | - | - | 17 | 1.31 | 6 | 0.46 | - | - |
| 富山県 | 9 | 0.90 | 2 | 0.20 | 1 | 0.10 | - | - | 6 | 1.20 | - | - | - | - |
| 石川県 | 16 | 1.60 | 5 | 0.50 | 1 | 0.10 | 1 | 0.10 | 8 | 1.60 | - | - | - | - |
| 福井県 | - | - | 4 | 0.80 | - | - | - | - | 10 | 1.67 | 3 | 0.50 | - | - |
| 山梨県 | 15 | 1.67 | 5 | 0.56 | 1 | 0.11 | - | - | 6 | 0.60 | 1 | 0.10 | - | - |
| 長野県 | 13 | 0.93 | 4 | 0.29 | 3 | 0.21 | 2 | 0.14 | 4 | 0.36 | - | - | - | - |
| 岐阜県 | 9 | 0.60 | 2 | 0.13 | - | - | 2 | 0.13 | 5 | 1.00 | 1 | 0.20 | - | - |
| 静岡県 | 38 | 1.27 | 11 | 0.37 | 5 | 0.17 | 5 | 0.17 | 5 | 0.50 | - | - | - | - |
| 愛知県 | 61 | 0.94 | 42 | 0.65 | 8 | 0.12 | 6 | 0.09 | 20 | 1.33 | 6 | 0.40 | - | - |
| 三重県 | 4 | 0.24 | 5 | 0.29 | 1 | 0.06 | 2 | 0.12 | 18 | 2.00 | - | - | - | - |
| 滋賀県 | 2 | 0.22 | 3 | 0.33 | 3 | 0.33 | - | - | 6 | 0.86 | - | - | - | - |
| 京都府 | 27 | 1.17 | 8 | 0.35 | 4 | 0.17 | 2 | 0.09 | 9 | 1.29 | - | - | - | - |
| 大阪府 | 118 | 1.82 | 41 | 0.63 | 22 | 0.34 | 14 | 0.22 | 23 | 1.28 | 6 | 0.33 | - | - |
| 兵庫県 | 34 | 0.74 | 13 | 0.28 | 7 | 0.15 | 5 | 0.11 | 9 | 0.82 | - | - | 1 | 0.09 |
| 奈良県 | 11 | 1.00 | 4 | 0.36 | 3 | 0.27 | - | - | 12 | 2.00 | 1 | 0.17 | 1 | 0.17 |
| 和歌山県 | 2 | 0.25 | 8 | 1.00 | - | - | - | - | 9 | 0.82 | - | - | - | - |
| 鳥取県 | 11 | 1.57 | 4 | 0.57 | 3 | 0.43 | - | - | 1 | 0.20 | - | - | - | - |
| 島根県 | 9 | 1.50 | 2 | 0.33 | 1 | 0.17 | - | - | 6 | 0.75 | - | - | - | - |
| 岡山県 | 37 | 2.18 | 10 | 0.59 | 1 | 0.06 | 4 | 0.24 | 1 | 0.20 | - | - | - | - |
| 広島県 | 17 | 0.74 | 14 | 0.61 | 14 | 0.61 | 2 | 0.09 | 26 | 1.24 | 2 | 0.10 | - | - |
| 山口県 | 14 | 1.17 | 10 | 0.83 | 1 | 0.08 | - | - | 13 | 1.44 | 3 | 0.33 | - | - |
| 徳島県 | 4 | 0.67 | 21 | 3.50 | 1 | 0.17 | - | - | 8 | 1.14 | 1 | 0.14 | - | - |
| 香川県 | 12 | 0.86 | 6 | 0.43 | 2 | 0.14 | 2 | 0.14 | 1 | 0.20 | - | - | - | - |
| 愛媛県 | 4 | 0.36 | - | - | - | - | - | - | 1 | 0.17 | - | - | - | - |
| 高知県 | 4 | 0.67 | - | - | - | - | - | - | 2 | 0.25 | - | - | - | - |
| 福岡県 | 38 | 1.00 | 23 | 0.61 | 10 | 0.26 | 8 | 0.21 | 33 | 2.20 | - | - | - | - |
| 佐賀県 | 4 | 0.57 | 1 | 0.14 | - | - | - | - | 11 | 1.83 | - | - | - | - |
| 長崎県 | 7 | 0.70 | 9 | 0.90 | 2 | 0.20 | 1 | 0.10 | 18 | 1.50 | 1 | 0.08 | - | - |
| 熊本県 | 35 | 2.19 | 7 | 0.44 | 4 | 0.25 | 4 | 0.25 | 8 | 0.53 | 1 | 0.07 | - | - |
| 大分県 | 8 | 0.80 | 4 | 0.40 | 3 | 0.30 | 1 | 0.10 | 22 | 2.00 | - | - | - | - |
| 宮崎県 | 12 | 0.92 | 5 | 0.38 | 1 | 0.08 | 1 | 0.08 | 8 | 1.14 | - | - | - | - |
| 鹿児島県 | 11 | 0.69 | 5 | 0.31 | - | - | 3 | 0.19 | 4 | 0.33 | - | - | - | - |
| 沖縄県 | 11 | 0.92 | 3 | 0.25 | 1 | 0.08 | 1 | 0.08 | 24 | 3.43 | 8 | 1.14 | - | - |



28週のデータ

注) 表中の報告数は7月20日集計分であり、その後の報告は次週以降の累積に反映されます。
 新型インフルエンザは掲載していません。

報告数・累積報告数、疾病・都道府県別

2016年28週

| | エボラ出血熱 | | クリミア・コンゴ出血熱 | | 痘 瘡 | | 南米出血熱 | | ペ ス ト | | マールブルグ病 | | ラッサ熱 | | 急性灰白髄炎 | | 結 核 | |
|------|--------|----|-------------|----|-----|----|-------|----|---------|----|---------|----|------|----|--------|----|-----|-------|
| | 報告数 | 累積 | 報告数 | 累積 | 報告数 | 累積 | 報告数 | 累積 | 報告数 | 累積 | 報告数 | 累積 | 報告数 | 累積 | 報告数 | 累積 | 報告数 | 累積 |
| 総 数 | - | - | - | - | - | - | - | - | - | - | - | - | - | - | - | - | 357 | 12686 |
| 北海道 | - | - | - | - | - | - | - | - | - | - | - | - | - | - | - | - | 16 | 392 |
| 青森県 | - | - | - | - | - | - | - | - | - | - | - | - | - | - | - | - | 6 | 161 |
| 岩手県 | - | - | - | - | - | - | - | - | - | - | - | - | - | - | - | - | 3 | 139 |
| 宮城県 | - | - | - | - | - | - | - | - | - | - | - | - | - | - | - | - | 8 | 254 |
| 秋田県 | - | - | - | - | - | - | - | - | - | - | - | - | - | - | - | - | 2 | 63 |
| 山形県 | - | - | - | - | - | - | - | - | - | - | - | - | - | - | - | - | 1 | 67 |
| 福島県 | - | - | - | - | - | - | - | - | - | - | - | - | - | - | - | - | 3 | 114 |
| 茨城県 | - | - | - | - | - | - | - | - | - | - | - | - | - | - | - | - | 8 | 293 |
| 栃木県 | - | - | - | - | - | - | - | - | - | - | - | - | - | - | - | - | 6 | 161 |
| 群馬県 | - | - | - | - | - | - | - | - | - | - | - | - | - | - | - | - | 5 | 147 |
| 埼玉県 | - | - | - | - | - | - | - | - | - | - | - | - | - | - | - | - | 10 | 703 |
| 千葉県 | - | - | - | - | - | - | - | - | - | - | - | - | - | - | - | - | 33 | 700 |
| 東京都 | - | - | - | - | - | - | - | - | - | - | - | - | - | - | - | - | 73 | 1961 |
| 神奈川県 | - | - | - | - | - | - | - | - | - | - | - | - | - | - | - | - | 9 | 909 |
| 新潟県 | - | - | - | - | - | - | - | - | - | - | - | - | - | - | - | - | 10 | 189 |
| 富山県 | - | - | - | - | - | - | - | - | - | - | - | - | - | - | - | - | 2 | 95 |
| 石川県 | - | - | - | - | - | - | - | - | - | - | - | - | - | - | - | - | 2 | 89 |
| 福井県 | - | - | - | - | - | - | - | - | - | - | - | - | - | - | - | - | 4 | 66 |
| 山梨県 | - | - | - | - | - | - | - | - | - | - | - | - | - | - | - | - | 1 | 53 |
| 長野県 | - | - | - | - | - | - | - | - | - | - | - | - | - | - | - | - | 5 | 158 |
| 岐阜県 | - | - | - | - | - | - | - | - | - | - | - | - | - | - | - | - | 12 | 241 |
| 静岡県 | - | - | - | - | - | - | - | - | - | - | - | - | - | - | - | - | 5 | 232 |
| 愛知県 | - | - | - | - | - | - | - | - | - | - | - | - | - | - | - | - | 28 | 976 |
| 三重県 | - | - | - | - | - | - | - | - | - | - | - | - | - | - | - | - | 5 | 162 |
| 滋賀県 | - | - | - | - | - | - | - | - | - | - | - | - | - | - | - | - | 4 | 128 |
| 京都府 | - | - | - | - | - | - | - | - | - | - | - | - | - | - | - | - | 8 | 306 |
| 大阪府 | - | - | - | - | - | - | - | - | - | - | - | - | - | - | - | - | 24 | 885 |
| 兵庫県 | - | - | - | - | - | - | - | - | - | - | - | - | - | - | - | - | 4 | 420 |
| 奈良県 | - | - | - | - | - | - | - | - | - | - | - | - | - | - | - | - | 3 | 145 |
| 和歌山県 | - | - | - | - | - | - | - | - | - | - | - | - | - | - | - | - | 3 | 93 |
| 鳥取県 | - | - | - | - | - | - | - | - | - | - | - | - | - | - | - | - | - | 41 |
| 島根県 | - | - | - | - | - | - | - | - | - | - | - | - | - | - | - | - | 1 | 69 |
| 岡山県 | - | - | - | - | - | - | - | - | - | - | - | - | - | - | - | - | 2 | 153 |
| 広島県 | - | - | - | - | - | - | - | - | - | - | - | - | - | - | - | - | 7 | 250 |
| 山口県 | - | - | - | - | - | - | - | - | - | - | - | - | - | - | - | - | 4 | 122 |
| 徳島県 | - | - | - | - | - | - | - | - | - | - | - | - | - | - | - | - | 1 | 89 |
| 香川県 | - | - | - | - | - | - | - | - | - | - | - | - | - | - | - | - | - | 84 |
| 愛媛県 | - | - | - | - | - | - | - | - | - | - | - | - | - | - | - | - | 1 | 71 |
| 高知県 | - | - | - | - | - | - | - | - | - | - | - | - | - | - | - | - | 2 | 64 |
| 福岡県 | - | - | - | - | - | - | - | - | - | - | - | - | - | - | - | - | 20 | 539 |
| 佐賀県 | - | - | - | - | - | - | - | - | - | - | - | - | - | - | - | - | 3 | 88 |
| 長崎県 | - | - | - | - | - | - | - | - | - | - | - | - | - | - | - | - | - | 130 |
| 熊本県 | - | - | - | - | - | - | - | - | - | - | - | - | - | - | - | - | - | 36 |
| 大分県 | - | - | - | - | - | - | - | - | - | - | - | - | - | - | - | - | 4 | 176 |
| 宮崎県 | - | - | - | - | - | - | - | - | - | - | - | - | - | - | - | - | 3 | 112 |
| 鹿児島県 | - | - | - | - | - | - | - | - | - | - | - | - | - | - | - | - | 3 | 161 |
| 沖縄県 | - | - | - | - | - | - | - | - | - | - | - | - | - | - | - | - | 3 | 199 |

* 病原体がSARSコロナウイルスであるものに限る。
 ** 病原体がMERSコロナウイルスであるものに限る。2014年7月26日より届出対象疾患となりました。
 *** 2013年5月6日より届出対象疾患となりました。

報告数・累積報告数, 疾病・都道府県別

2016年28週

| | ジフテリア | | 重症急性 呼吸器症候群* | | 中東呼吸器 症候群** | | 鳥インフル エンザ(H5N1) | | 鳥インフル エンザ(H7N9)*** | | コレラ | | 細菌性赤痢 | | 腸管出血性 大腸菌感染症 | | 腸チフス | |
|------|-------|----|-----------------|----|----------------|----|--------------------|----|-----------------------|----|-----|----|-------|-----|-----------------|----|------|----|
| | 報告数 | 累積 | 報告数 | 累積 | 報告数 | 累積 | 報告数 | 累積 | 報告数 | 累積 | 報告数 | 累積 | 報告数 | 累積 | 報告数 | 累積 | 報告数 | 累積 |
| 総 数 | - | - | - | - | - | - | - | - | - | - | 3 | 1 | 68 | 119 | 1056 | - | 29 | |
| 北海道 | - | - | - | - | - | - | - | - | - | - | - | - | - | - | 47 | - | - | |
| 青森県 | - | - | - | - | - | - | - | - | - | - | - | - | - | - | 2 | - | - | |
| 岩手県 | - | - | - | - | - | - | - | - | - | - | - | - | - | - | 8 | - | - | |
| 宮城県 | - | - | - | - | - | - | - | - | - | - | - | - | 2 | 5 | 24 | - | - | |
| 秋田県 | - | - | - | - | - | - | - | - | - | - | - | - | - | 1 | 8 | - | - | |
| 山形県 | - | - | - | - | - | - | - | - | - | - | - | - | - | 3 | 12 | - | - | |
| 福島県 | - | - | - | - | - | - | - | - | - | - | - | - | 1 | 1 | 17 | - | 2 | |
| 茨城県 | - | - | - | - | - | - | - | - | - | - | - | - | - | 1 | 17 | - | - | |
| 栃木県 | - | - | - | - | - | - | - | - | - | - | - | - | 1 | 4 | 14 | - | - | |
| 群馬県 | - | - | - | - | - | - | - | - | - | - | - | - | 2 | 11 | 37 | - | - | |
| 埼玉県 | - | - | - | - | - | - | - | - | - | - | - | - | 7 | 3 | 48 | - | 2 | |
| 千葉県 | - | - | - | - | - | - | - | - | - | - | 1 | - | 3 | 5 | 43 | - | - | |
| 東京都 | - | - | - | - | - | - | - | - | - | - | - | - | 21 | 13 | 156 | - | 14 | |
| 神奈川県 | - | - | - | - | - | - | - | - | - | - | 1 | 1 | 4 | 11 | 65 | - | 2 | |
| 新潟県 | - | - | - | - | - | - | - | - | - | - | - | - | 3 | 1 | 19 | - | - | |
| 富山県 | - | - | - | - | - | - | - | - | - | - | - | - | 5 | - | 6 | - | 1 | |
| 石川県 | - | - | - | - | - | - | - | - | - | - | - | - | 1 | 1 | 13 | - | - | |
| 福井県 | - | - | - | - | - | - | - | - | - | - | 1 | - | - | - | 9 | - | - | |
| 山梨県 | - | - | - | - | - | - | - | - | - | - | - | - | - | - | 8 | - | - | |
| 長野県 | - | - | - | - | - | - | - | - | - | - | - | - | - | 1 | 11 | - | 1 | |
| 岐阜県 | - | - | - | - | - | - | - | - | - | - | - | - | - | - | 14 | - | - | |
| 静岡県 | - | - | - | - | - | - | - | - | - | - | - | - | - | 2 | 24 | - | - | |
| 愛知県 | - | - | - | - | - | - | - | - | - | - | - | - | 5 | 5 | 50 | - | 2 | |
| 三重県 | - | - | - | - | - | - | - | - | - | - | - | - | 1 | 2 | 18 | - | - | |
| 滋賀県 | - | - | - | - | - | - | - | - | - | - | - | - | - | 13 | 20 | - | - | |
| 京都府 | - | - | - | - | - | - | - | - | - | - | - | - | - | 1 | 8 | - | 2 | |
| 大阪府 | - | - | - | - | - | - | - | - | - | - | - | - | 2 | 10 | 71 | - | 2 | |
| 兵庫県 | - | - | - | - | - | - | - | - | - | - | - | - | 5 | 5 | 33 | - | - | |
| 奈良県 | - | - | - | - | - | - | - | - | - | - | - | - | 1 | - | 12 | - | - | |
| 和歌山県 | - | - | - | - | - | - | - | - | - | - | - | - | - | 1 | 10 | - | - | |
| 鳥取県 | - | - | - | - | - | - | - | - | - | - | - | - | - | - | 4 | - | - | |
| 島根県 | - | - | - | - | - | - | - | - | - | - | - | - | - | 1 | 8 | - | - | |
| 岡山県 | - | - | - | - | - | - | - | - | - | - | - | - | - | 1 | 14 | - | - | |
| 広島県 | - | - | - | - | - | - | - | - | - | - | - | - | 1 | 2 | 14 | - | - | |
| 山口県 | - | - | - | - | - | - | - | - | - | - | - | - | - | - | 3 | - | - | |
| 徳島県 | - | - | - | - | - | - | - | - | - | - | - | - | - | 2 | 3 | - | - | |
| 香川県 | - | - | - | - | - | - | - | - | - | - | - | - | - | - | 10 | - | - | |
| 愛媛県 | - | - | - | - | - | - | - | - | - | - | - | - | - | 2 | 3 | - | - | |
| 高知県 | - | - | - | - | - | - | - | - | - | - | - | - | - | - | 5 | - | - | |
| 福岡県 | - | - | - | - | - | - | - | - | - | - | - | - | 3 | 5 | 51 | - | - | |
| 佐賀県 | - | - | - | - | - | - | - | - | - | - | - | - | - | 1 | 18 | - | - | |
| 長崎県 | - | - | - | - | - | - | - | - | - | - | - | - | - | - | 19 | - | - | |
| 熊本県 | - | - | - | - | - | - | - | - | - | - | - | - | - | 3 | 15 | - | - | |
| 大分県 | - | - | - | - | - | - | - | - | - | - | - | - | - | - | 23 | - | - | |
| 宮崎県 | - | - | - | - | - | - | - | - | - | - | - | - | - | - | 7 | - | - | |
| 鹿児島県 | - | - | - | - | - | - | - | - | - | - | - | - | - | 2 | 21 | - | - | |
| 沖縄県 | - | - | - | - | - | - | - | - | - | - | - | - | - | - | 14 | - | 1 | |

報告数・累積報告数, 疾病・都道府県別

2016年28週

| | パラチフス | | E型肝炎 | | ウエストナイル熱 | | A型肝炎 | | エキノコックス症 | | 黄熱 | | オウム病 | | オムスク出血熱 | | 回帰熱 | |
|------|-------|----|------|-----|----------|----|------|-----|----------|----|-----|----|------|----|---------|----|-----|----|
| | 報告数 | 累積 | 報告数 | 累積 | 報告数 | 累積 | 報告数 | 累積 | 報告数 | 累積 | 報告数 | 累積 | 報告数 | 累積 | 報告数 | 累積 | 報告数 | 累積 |
| 総数 | - | 9 | 5 | 233 | - | - | 4 | 183 | - | 11 | - | - | - | 4 | - | - | - | 4 |
| 北海道 | - | - | 2 | 76 | - | - | - | 1 | - | 11 | - | - | - | - | - | - | - | 3 |
| 青森県 | - | - | - | 4 | - | - | - | 3 | - | - | - | - | - | - | - | - | - | - |
| 岩手県 | - | - | - | 3 | - | - | - | - | - | - | - | - | - | - | - | - | - | - |
| 宮城県 | - | - | - | 5 | - | - | - | 3 | - | - | - | - | - | - | - | - | - | - |
| 秋田県 | - | - | - | 3 | - | - | - | - | - | - | - | - | - | - | - | - | - | - |
| 山形県 | - | - | - | 3 | - | - | - | 2 | - | - | - | - | - | - | - | - | - | - |
| 福島県 | - | - | - | 2 | - | - | - | 1 | - | - | - | - | - | - | - | - | - | - |
| 茨城県 | - | - | 1 | 9 | - | - | - | 7 | - | - | - | - | - | - | - | - | - | - |
| 栃木県 | - | - | - | 5 | - | - | - | 2 | - | - | - | - | - | - | - | - | - | - |
| 群馬県 | - | - | - | 12 | - | - | - | 1 | - | - | - | - | - | - | - | - | - | 1 |
| 埼玉県 | - | - | 1 | 11 | - | - | 1 | 4 | - | - | - | - | - | - | - | - | - | - |
| 千葉県 | - | - | - | 11 | - | - | - | 8 | - | - | - | - | - | - | - | - | - | - |
| 東京都 | - | 5 | 1 | 28 | - | - | 1 | 48 | - | - | - | - | - | 1 | - | - | - | - |
| 神奈川県 | - | - | - | 19 | - | - | 1 | 14 | - | - | - | - | - | 1 | - | - | - | - |
| 新潟県 | - | - | - | 6 | - | - | - | 2 | - | - | - | - | - | - | - | - | - | - |
| 富山県 | - | - | - | 6 | - | - | - | 5 | - | - | - | - | - | - | - | - | - | - |
| 石川県 | - | - | - | 2 | - | - | - | 2 | - | - | - | - | - | - | - | - | - | - |
| 福井県 | - | - | - | - | - | - | - | 1 | - | - | - | - | - | - | - | - | - | - |
| 山梨県 | - | - | - | 1 | - | - | - | - | - | - | - | - | - | - | - | - | - | - |
| 長野県 | - | - | - | 2 | - | - | - | 1 | - | - | - | - | - | - | - | - | - | - |
| 岐阜県 | - | - | - | - | - | - | - | 1 | - | - | - | - | - | - | - | - | - | - |
| 静岡県 | - | 1 | - | 3 | - | - | - | 5 | - | - | - | - | - | - | - | - | - | - |
| 愛知県 | - | - | - | 2 | - | - | - | 3 | - | - | - | - | - | - | - | - | - | - |
| 三重県 | - | - | - | - | - | - | - | 1 | - | - | - | - | - | - | - | - | - | - |
| 滋賀県 | - | - | - | - | - | - | - | 7 | - | - | - | - | - | 1 | - | - | - | - |
| 京都府 | - | - | - | 2 | - | - | - | 5 | - | - | - | - | - | - | - | - | - | - |
| 大阪府 | - | 1 | - | 4 | - | - | - | 15 | - | - | - | - | - | - | - | - | - | - |
| 兵庫県 | - | - | - | 2 | - | - | - | 5 | - | - | - | - | - | - | - | - | - | - |
| 奈良県 | - | - | - | - | - | - | - | 2 | - | - | - | - | - | - | - | - | - | - |
| 和歌山県 | - | - | - | - | - | - | - | - | - | - | - | - | - | - | - | - | - | - |
| 鳥取県 | - | - | - | 2 | - | - | - | 1 | - | - | - | - | - | - | - | - | - | - |
| 島根県 | - | - | - | - | - | - | - | 1 | - | - | - | - | - | - | - | - | - | - |
| 岡山県 | - | - | - | 2 | - | - | - | 2 | - | - | - | - | - | - | - | - | - | - |
| 広島県 | - | - | - | 2 | - | - | - | 4 | - | - | - | - | - | 1 | - | - | - | - |
| 山口県 | - | - | - | - | - | - | - | 2 | - | - | - | - | - | - | - | - | - | - |
| 徳島県 | - | - | - | - | - | - | - | 1 | - | - | - | - | - | - | - | - | - | - |
| 香川県 | - | - | - | - | - | - | - | 1 | - | - | - | - | - | - | - | - | - | - |
| 愛媛県 | - | - | - | - | - | - | - | 7 | - | - | - | - | - | - | - | - | - | - |
| 高知県 | - | - | - | - | - | - | - | 1 | - | - | - | - | - | - | - | - | - | - |
| 福岡県 | - | 2 | - | 2 | - | - | 1 | 5 | - | - | - | - | - | - | - | - | - | - |
| 佐賀県 | - | - | - | - | - | - | - | 1 | - | - | - | - | - | - | - | - | - | - |
| 長崎県 | - | - | - | 1 | - | - | - | - | - | - | - | - | - | - | - | - | - | - |
| 熊本県 | - | - | - | 1 | - | - | - | 1 | - | - | - | - | - | - | - | - | - | - |
| 大分県 | - | - | - | - | - | - | - | 2 | - | - | - | - | - | - | - | - | - | - |
| 宮崎県 | - | - | - | 2 | - | - | - | 3 | - | - | - | - | - | - | - | - | - | - |
| 鹿児島県 | - | - | - | - | - | - | - | 1 | - | - | - | - | - | - | - | - | - | - |
| 沖縄県 | - | - | - | - | - | - | - | 1 | - | - | - | - | - | - | - | - | - | - |

*2016年2月15日より届出対象疾患となりました。

**2013年3月4日より届出対象疾患となりました。

報告数・累積報告数, 疾病・都道府県別

2016年28週

| | キャサナル 森林病 | | Q 熱 | | 狂犬病 | | コクシジ オイドス症 | | サル痘 | | ジカウイルス 感染症* | | 重症熱性血小板 減少症候群** | | 腎症候性出血熱 | | 西部ウマ脳炎 | |
|------|--------------|----|-----|----|-----|----|---------------|----|-----|----|----------------|----|--------------------|----|---------|----|--------|----|
| | 報告数 | 累積 | 報告数 | 累積 | 報告数 | 累積 | 報告数 | 累積 | 報告数 | 累積 | 報告数 | 累積 | 報告数 | 累積 | 報告数 | 累積 | 報告数 | 累積 |
| 総 数 | - | - | - | - | - | - | 2 | - | - | - | 7 | - | 32 | - | - | - | - | - |
| 北海道 | - | - | - | - | - | - | - | - | - | - | - | - | - | - | - | - | - | - |
| 青森県 | - | - | - | - | - | - | - | - | - | - | - | - | - | - | - | - | - | - |
| 岩手県 | - | - | - | - | - | - | - | - | - | - | - | - | - | - | - | - | - | - |
| 宮城県 | - | - | - | - | - | - | - | - | - | - | - | - | - | - | - | - | - | - |
| 秋田県 | - | - | - | - | - | - | - | - | - | - | - | - | - | - | - | - | - | - |
| 山形県 | - | - | - | - | - | - | - | - | - | - | - | - | - | - | - | - | - | - |
| 福島県 | - | - | - | - | - | - | - | - | - | - | - | - | - | - | - | - | - | - |
| 茨城県 | - | - | - | - | - | - | - | - | - | - | - | - | - | - | - | - | - | - |
| 栃木県 | - | - | - | - | - | - | - | - | - | - | - | - | - | - | - | - | - | - |
| 群馬県 | - | - | - | - | - | - | - | - | - | - | - | - | - | - | - | - | - | - |
| 埼玉県 | - | - | - | - | - | - | - | - | - | - | - | - | - | - | - | - | - | - |
| 千葉県 | - | - | - | - | - | - | - | - | - | - | 1 | - | - | - | - | - | - | - |
| 東京都 | - | - | - | - | - | - | 2 | - | - | - | - | - | - | - | - | - | - | - |
| 神奈川県 | - | - | - | - | - | - | - | - | - | - | 3 | - | - | - | - | - | - | - |
| 新潟県 | - | - | - | - | - | - | - | - | - | - | - | - | - | - | - | - | - | - |
| 富山県 | - | - | - | - | - | - | - | - | - | - | - | - | - | - | - | - | - | - |
| 石川県 | - | - | - | - | - | - | - | - | - | - | - | - | - | - | - | - | - | - |
| 福井県 | - | - | - | - | - | - | - | - | - | - | - | - | - | - | - | - | - | - |
| 山梨県 | - | - | - | - | - | - | - | - | - | - | - | - | - | - | - | - | - | - |
| 長野県 | - | - | - | - | - | - | - | - | - | - | - | - | - | - | - | - | - | - |
| 岐阜県 | - | - | - | - | - | - | - | - | - | - | - | - | - | - | - | - | - | - |
| 静岡県 | - | - | - | - | - | - | - | - | - | - | - | - | - | - | - | - | - | - |
| 愛知県 | - | - | - | - | - | - | - | - | - | - | 2 | - | - | - | - | - | - | - |
| 三重県 | - | - | - | - | - | - | - | - | - | - | - | - | 1 | - | - | - | - | - |
| 滋賀県 | - | - | - | - | - | - | - | - | - | - | - | - | - | - | - | - | - | - |
| 京都府 | - | - | - | - | - | - | - | - | - | - | - | - | 1 | - | - | - | - | - |
| 大阪府 | - | - | - | - | - | - | - | - | - | - | 1 | - | - | - | - | - | - | - |
| 兵庫県 | - | - | - | - | - | - | - | - | - | - | - | - | - | - | - | - | - | - |
| 奈良県 | - | - | - | - | - | - | - | - | - | - | - | - | - | - | - | - | - | - |
| 和歌山県 | - | - | - | - | - | - | - | - | - | - | - | - | 5 | - | - | - | - | - |
| 鳥取県 | - | - | - | - | - | - | - | - | - | - | - | - | - | - | - | - | - | - |
| 島根県 | - | - | - | - | - | - | - | - | - | - | - | - | 2 | - | - | - | - | - |
| 岡山県 | - | - | - | - | - | - | - | - | - | - | - | - | 1 | - | - | - | - | - |
| 広島県 | - | - | - | - | - | - | - | - | - | - | - | - | - | - | - | - | - | - |
| 山口県 | - | - | - | - | - | - | - | - | - | - | - | - | 2 | - | - | - | - | - |
| 徳島県 | - | - | - | - | - | - | - | - | - | - | - | - | 5 | - | - | - | - | - |
| 香川県 | - | - | - | - | - | - | - | - | - | - | - | - | - | - | - | - | - | - |
| 愛媛県 | - | - | - | - | - | - | - | - | - | - | - | - | 1 | - | - | - | - | - |
| 高知県 | - | - | - | - | - | - | - | - | - | - | - | - | 4 | - | - | - | - | - |
| 福岡県 | - | - | - | - | - | - | - | - | - | - | - | - | - | - | - | - | - | - |
| 佐賀県 | - | - | - | - | - | - | - | - | - | - | - | - | - | - | - | - | - | - |
| 長崎県 | - | - | - | - | - | - | - | - | - | - | - | - | 2 | - | - | - | - | - |
| 熊本県 | - | - | - | - | - | - | - | - | - | - | - | - | - | - | - | - | - | - |
| 大分県 | - | - | - | - | - | - | - | - | - | - | - | - | 2 | - | - | - | - | - |
| 宮崎県 | - | - | - | - | - | - | - | - | - | - | - | - | 5 | - | - | - | - | - |
| 鹿児島県 | - | - | - | - | - | - | - | - | - | - | - | - | 1 | - | - | - | - | - |
| 沖縄県 | - | - | - | - | - | - | - | - | - | - | - | - | - | - | - | - | - | - |

*鳥インフルエンザ(H5N1及びH7N9)を除く。

報告数・累積報告数, 疾病・都道府県別

2016年28週

| | ダニ媒介脳炎 | | 炭 疽 | | チクングニア熱 | | つつが虫病 | | デング熱 | | 東部ウマ脳炎 | | 鳥インフルエンザ* | | ニパウイルス感染症 | | 日本紅斑熱 | |
|------|--------|----|-----|----|---------|----|-------|----|------|-----|--------|----|-----------|----|-----------|----|-------|----|
| | 報告数 | 累積 | 報告数 | 累積 | 報告数 | 累積 | 報告数 | 累積 | 報告数 | 累積 | 報告数 | 累積 | 報告数 | 累積 | 報告数 | 累積 | 報告数 | 累積 |
| 総 数 | - | - | - | - | - | 3 | - | 83 | 8 | 176 | - | - | - | - | - | - | 4 | 88 |
| 北海道 | - | - | - | - | - | - | - | - | - | 2 | - | - | - | - | - | - | - | - |
| 青森県 | - | - | - | - | - | - | - | 4 | - | 1 | - | - | - | - | - | - | - | - |
| 岩手県 | - | - | - | - | - | - | - | 1 | - | 1 | - | - | - | - | - | - | - | - |
| 宮城県 | - | - | - | - | - | - | - | 4 | - | - | - | - | - | - | - | - | - | - |
| 秋田県 | - | - | - | - | - | - | - | 2 | - | - | - | - | - | - | - | - | - | - |
| 山形県 | - | - | - | - | - | - | - | 4 | - | - | - | - | - | - | - | - | - | - |
| 福島県 | - | - | - | - | - | - | - | 12 | - | - | - | - | - | - | - | - | - | - |
| 茨城県 | - | - | - | - | - | - | - | 3 | - | 1 | - | - | - | - | - | - | - | - |
| 栃木県 | - | - | - | - | - | - | - | 1 | - | 3 | - | - | - | - | - | - | - | - |
| 群馬県 | - | - | - | - | - | - | - | 1 | - | 1 | - | - | - | - | - | - | - | - |
| 埼玉県 | - | - | - | - | - | - | - | - | - | 6 | - | - | - | - | - | - | - | - |
| 千葉県 | - | - | - | - | - | - | - | 6 | - | 14 | - | - | - | - | - | - | 1 | 2 |
| 東京都 | - | - | - | - | - | 3 | - | - | 4 | 46 | - | - | - | - | - | - | - | - |
| 神奈川県 | - | - | - | - | - | - | - | - | - | 18 | - | - | - | - | - | - | - | - |
| 新潟県 | - | - | - | - | - | - | - | 2 | - | 2 | - | - | - | - | - | - | - | - |
| 富山県 | - | - | - | - | - | - | - | - | - | - | - | - | - | - | - | - | - | - |
| 石川県 | - | - | - | - | - | - | - | 1 | 1 | 2 | - | - | - | - | - | - | - | - |
| 福井県 | - | - | - | - | - | - | - | - | - | - | - | - | - | - | - | - | - | 1 |
| 山梨県 | - | - | - | - | - | - | - | - | - | 3 | - | - | - | - | - | - | - | - |
| 長野県 | - | - | - | - | - | - | - | 1 | - | 3 | - | - | - | - | - | - | - | - |
| 岐阜県 | - | - | - | - | - | - | - | 1 | - | 2 | - | - | - | - | - | - | - | - |
| 静岡県 | - | - | - | - | - | - | - | 1 | - | 6 | - | - | - | - | - | - | - | 1 |
| 愛知県 | - | - | - | - | - | - | - | - | 1 | 9 | - | - | - | - | - | - | - | 1 |
| 三重県 | - | - | - | - | - | - | - | 1 | - | 3 | - | - | - | - | - | - | 2 | 17 |
| 滋賀県 | - | - | - | - | - | - | - | 1 | - | 3 | - | - | - | - | - | - | - | - |
| 京都府 | - | - | - | - | - | - | - | - | - | 3 | - | - | - | - | - | - | - | - |
| 大阪府 | - | - | - | - | - | - | - | - | - | 15 | - | - | - | - | - | - | - | - |
| 兵庫県 | - | - | - | - | - | - | - | 3 | 1 | 10 | - | - | - | - | - | - | - | 1 |
| 奈良県 | - | - | - | - | - | - | - | - | - | 5 | - | - | - | - | - | - | - | - |
| 和歌山県 | - | - | - | - | - | - | - | - | - | - | - | - | - | - | - | - | - | 1 |
| 鳥取県 | - | - | - | - | - | - | - | - | - | - | - | - | - | - | - | - | - | 5 |
| 島根県 | - | - | - | - | - | - | - | 2 | - | 1 | - | - | - | - | - | - | - | 4 |
| 岡山県 | - | - | - | - | - | - | - | 1 | - | - | - | - | - | - | - | - | - | - |
| 広島県 | - | - | - | - | - | - | - | 4 | - | 7 | - | - | - | - | - | - | - | 13 |
| 山口県 | - | - | - | - | - | - | - | - | - | - | - | - | - | - | - | - | - | 1 |
| 徳島県 | - | - | - | - | - | - | - | - | - | - | - | - | - | - | - | - | - | 3 |
| 香川県 | - | - | - | - | - | - | - | - | - | - | - | - | - | - | - | - | - | 1 |
| 愛媛県 | - | - | - | - | - | - | - | - | - | 1 | - | - | - | - | - | - | 1 | 4 |
| 高知県 | - | - | - | - | - | - | - | 1 | - | - | - | - | - | - | - | - | - | 7 |
| 福岡県 | - | - | - | - | - | - | - | 1 | 1 | 2 | - | - | - | - | - | - | - | 4 |
| 佐賀県 | - | - | - | - | - | - | - | - | - | - | - | - | - | - | - | - | - | 1 |
| 長崎県 | - | - | - | - | - | - | - | 3 | - | - | - | - | - | - | - | - | - | 4 |
| 熊本県 | - | - | - | - | - | - | - | 1 | - | 2 | - | - | - | - | - | - | - | 8 |
| 大分県 | - | - | - | - | - | - | - | - | - | 1 | - | - | - | - | - | - | - | 2 |
| 宮崎県 | - | - | - | - | - | - | - | 6 | - | - | - | - | - | - | - | - | - | 3 |
| 鹿児島県 | - | - | - | - | - | - | - | 12 | - | 1 | - | - | - | - | - | - | - | 4 |
| 沖縄県 | - | - | - | - | - | - | - | 3 | - | 2 | - | - | - | - | - | - | - | - |

報告数・累積報告数, 疾病・都道府県別

2016年28週

| | 日本脳炎 | | ハンタウイルス 肺症候群 | | Bウイルス病 | | 鼻 疽 | | ブルセラ症 | | ベネズエラ ウマ脳炎 | | ヘンドラウイルス 感 染 症 | | 発しんチフス | | ボツリヌス症 | |
|------|------|----|-----------------|----|--------|----|-----|----|-------|----|---------------|----|-------------------|----|--------|----|--------|----|
| | 報告数 | 累積 | 報告数 | 累積 | 報告数 | 累積 | 報告数 | 累積 | 報告数 | 累積 | 報告数 | 累積 | 報告数 | 累積 | 報告数 | 累積 | 報告数 | 累積 |
| 総 数 | - | - | - | - | - | - | - | - | - | - | - | - | - | - | - | - | - | 2 |
| 北海道 | - | - | - | - | - | - | - | - | - | - | - | - | - | - | - | - | - | - |
| 青森県 | - | - | - | - | - | - | - | - | - | - | - | - | - | - | - | - | - | - |
| 岩手県 | - | - | - | - | - | - | - | - | - | - | - | - | - | - | - | - | - | - |
| 宮城県 | - | - | - | - | - | - | - | - | - | - | - | - | - | - | - | - | - | - |
| 秋田県 | - | - | - | - | - | - | - | - | - | - | - | - | - | - | - | - | - | - |
| 山形県 | - | - | - | - | - | - | - | - | - | - | - | - | - | - | - | - | - | - |
| 福島県 | - | - | - | - | - | - | - | - | - | - | - | - | - | - | - | - | - | - |
| 茨城県 | - | - | - | - | - | - | - | - | - | - | - | - | - | - | - | - | - | - |
| 栃木県 | - | - | - | - | - | - | - | - | - | - | - | - | - | - | - | - | - | - |
| 群馬県 | - | - | - | - | - | - | - | - | - | - | - | - | - | - | - | - | - | - |
| 埼玉県 | - | - | - | - | - | - | - | - | - | - | - | - | - | - | - | - | - | - |
| 千葉県 | - | - | - | - | - | - | - | - | - | - | - | - | - | - | - | - | - | - |
| 東京都 | - | - | - | - | - | - | - | - | - | - | - | - | - | - | - | - | - | 1 |
| 神奈川県 | - | - | - | - | - | - | - | - | - | - | - | - | - | - | - | - | - | 1 |
| 新潟県 | - | - | - | - | - | - | - | - | - | - | - | - | - | - | - | - | - | - |
| 富山県 | - | - | - | - | - | - | - | - | - | - | - | - | - | - | - | - | - | - |
| 石川県 | - | - | - | - | - | - | - | - | - | - | - | - | - | - | - | - | - | - |
| 福井県 | - | - | - | - | - | - | - | - | - | - | - | - | - | - | - | - | - | - |
| 山梨県 | - | - | - | - | - | - | - | - | - | - | - | - | - | - | - | - | - | - |
| 長野県 | - | - | - | - | - | - | - | - | - | - | - | - | - | - | - | - | - | - |
| 岐阜県 | - | - | - | - | - | - | - | - | - | - | - | - | - | - | - | - | - | - |
| 静岡県 | - | - | - | - | - | - | - | - | - | - | - | - | - | - | - | - | - | - |
| 愛知県 | - | - | - | - | - | - | - | - | - | - | - | - | - | - | - | - | - | - |
| 三重県 | - | - | - | - | - | - | - | - | - | - | - | - | - | - | - | - | - | - |
| 滋賀県 | - | - | - | - | - | - | - | - | - | - | - | - | - | - | - | - | - | - |
| 京都府 | - | - | - | - | - | - | - | - | - | - | - | - | - | - | - | - | - | - |
| 大阪府 | - | - | - | - | - | - | - | - | - | - | - | - | - | - | - | - | - | - |
| 兵庫県 | - | - | - | - | - | - | - | - | - | - | - | - | - | - | - | - | - | - |
| 奈良県 | - | - | - | - | - | - | - | - | - | - | - | - | - | - | - | - | - | - |
| 和歌山県 | - | - | - | - | - | - | - | - | - | - | - | - | - | - | - | - | - | - |
| 鳥取県 | - | - | - | - | - | - | - | - | - | - | - | - | - | - | - | - | - | - |
| 島根県 | - | - | - | - | - | - | - | - | - | - | - | - | - | - | - | - | - | - |
| 岡山県 | - | - | - | - | - | - | - | - | - | - | - | - | - | - | - | - | - | - |
| 広島県 | - | - | - | - | - | - | - | - | - | - | - | - | - | - | - | - | - | - |
| 山口県 | - | - | - | - | - | - | - | - | - | - | - | - | - | - | - | - | - | - |
| 徳島県 | - | - | - | - | - | - | - | - | - | - | - | - | - | - | - | - | - | - |
| 香川県 | - | - | - | - | - | - | - | - | - | - | - | - | - | - | - | - | - | - |
| 愛媛県 | - | - | - | - | - | - | - | - | - | - | - | - | - | - | - | - | - | - |
| 高知県 | - | - | - | - | - | - | - | - | - | - | - | - | - | - | - | - | - | - |
| 福岡県 | - | - | - | - | - | - | - | - | - | - | - | - | - | - | - | - | - | - |
| 佐賀県 | - | - | - | - | - | - | - | - | - | - | - | - | - | - | - | - | - | - |
| 長崎県 | - | - | - | - | - | - | - | - | - | - | - | - | - | - | - | - | - | - |
| 熊本県 | - | - | - | - | - | - | - | - | - | - | - | - | - | - | - | - | - | - |
| 大分県 | - | - | - | - | - | - | - | - | - | - | - | - | - | - | - | - | - | - |
| 宮崎県 | - | - | - | - | - | - | - | - | - | - | - | - | - | - | - | - | - | - |
| 鹿児島県 | - | - | - | - | - | - | - | - | - | - | - | - | - | - | - | - | - | - |
| 沖縄県 | - | - | - | - | - | - | - | - | - | - | - | - | - | - | - | - | - | - |

報告数・累積報告数, 疾病・都道府県別

2016年28週

| | マラリア | | 野 兎 病 | | ライム病 | | リッサウイルス 感 染 症 | | リフトバレー熱 | | 類 鼻 疽 | | レジオネラ症 | | レプトスピラ症 | | ロッキー山 紅 斑 熱 | |
|------|------|----|-------|----|------|----|------------------|----|---------|----|-------|----|--------|-----|---------|----|----------------|----|
| | 報告数 | 累積 | 報告数 | 累積 | 報告数 | 累積 | 報告数 | 累積 | 報告数 | 累積 | 報告数 | 累積 | 報告数 | 累積 | 報告数 | 累積 | 報告数 | 累積 |
| 総 数 | 1 | 25 | - | - | - | 2 | - | - | - | - | - | - | 33 | 696 | - | 5 | - | - |
| 北海道 | - | 1 | - | - | - | 1 | - | - | - | - | - | - | 17 | - | 1 | - | - | - |
| 青森県 | - | - | - | - | - | - | - | - | - | - | - | - | 3 | - | - | - | - | - |
| 岩手県 | - | - | - | - | - | - | - | - | - | - | - | - | 5 | - | - | - | - | - |
| 宮城県 | - | 1 | - | - | - | - | - | - | - | - | - | - | 6 | 19 | - | - | - | - |
| 秋田県 | - | 1 | - | - | - | - | - | - | - | - | - | - | 12 | - | - | - | - | - |
| 山形県 | - | - | - | - | - | - | - | - | - | - | - | - | 1 | 4 | - | - | - | - |
| 福島県 | - | - | - | - | - | - | - | - | - | - | - | - | 11 | - | - | - | - | - |
| 茨城県 | - | 1 | - | - | - | - | - | - | - | - | - | - | 20 | - | - | - | - | - |
| 栃木県 | - | - | - | - | - | - | - | - | - | - | - | - | 15 | - | - | - | - | - |
| 群馬県 | - | - | - | - | - | - | - | - | - | - | - | - | 1 | 20 | - | - | - | - |
| 埼玉県 | - | - | - | - | - | - | - | - | - | - | - | - | 6 | 43 | - | - | - | - |
| 千葉県 | - | 2 | - | - | - | - | - | - | - | - | - | - | 1 | 24 | - | - | - | - |
| 東京都 | 1 | 8 | - | - | - | - | - | - | - | - | - | - | 1 | 59 | - | - | - | - |
| 神奈川県 | - | 3 | - | - | - | - | - | - | - | - | - | - | 2 | 51 | - | 3 | - | - |
| 新潟県 | - | - | - | - | - | - | - | - | - | - | - | - | 3 | 17 | - | - | - | - |
| 富山県 | - | - | - | - | - | - | - | - | - | - | - | - | 3 | 19 | - | - | - | - |
| 石川県 | - | - | - | - | - | - | - | - | - | - | - | - | 6 | - | - | - | - | - |
| 福井県 | - | - | - | - | - | - | - | - | - | - | - | - | 1 | 8 | - | - | - | - |
| 山梨県 | - | 1 | - | - | - | - | - | - | - | - | - | - | 2 | - | - | - | - | - |
| 長野県 | - | 2 | - | - | - | - | - | - | - | - | - | - | 1 | 16 | - | - | - | - |
| 岐阜県 | - | 1 | - | - | - | - | - | - | - | - | - | - | 3 | 20 | - | - | - | - |
| 静岡県 | - | 1 | - | - | - | - | - | - | - | - | - | - | 1 | 18 | - | - | - | - |
| 愛知県 | - | - | - | - | - | - | - | - | - | - | - | - | 43 | - | - | - | - | - |
| 三重県 | - | - | - | - | - | - | - | - | - | - | - | - | 9 | - | - | - | - | - |
| 滋賀県 | - | - | - | - | - | - | - | - | - | - | - | - | 1 | 15 | - | - | - | - |
| 京都府 | - | 2 | - | - | - | - | - | - | - | - | - | - | 9 | - | - | - | - | - |
| 大阪府 | - | - | - | - | - | - | - | - | - | - | - | - | 1 | 36 | - | - | - | - |
| 兵庫県 | - | - | - | - | - | - | - | - | - | - | - | - | 36 | - | - | - | - | - |
| 奈良県 | - | - | - | - | - | - | - | - | - | - | - | - | 5 | - | - | - | - | - |
| 和歌山県 | - | - | - | - | - | - | - | - | - | - | - | - | 1 | 10 | - | - | - | - |
| 鳥取県 | - | - | - | - | - | - | - | - | - | - | - | - | 2 | - | - | - | - | - |
| 島根県 | - | - | - | - | - | - | - | - | - | - | - | - | 2 | - | - | - | - | - |
| 岡山県 | - | - | - | - | - | - | - | - | - | - | - | - | 18 | - | - | - | - | - |
| 広島県 | - | - | - | - | - | - | - | - | - | - | - | - | 14 | - | - | - | - | - |
| 山口県 | - | - | - | - | - | - | - | - | - | - | - | - | 3 | - | - | - | - | - |
| 徳島県 | - | - | - | - | - | 1 | - | - | - | - | - | - | 6 | - | - | - | - | - |
| 香川県 | - | - | - | - | - | - | - | - | - | - | - | - | 6 | - | - | - | - | - |
| 愛媛県 | - | - | - | - | - | - | - | - | - | - | - | - | 8 | - | - | - | - | - |
| 高知県 | - | - | - | - | - | - | - | - | - | - | - | - | 2 | - | - | - | - | - |
| 福岡県 | - | 1 | - | - | - | - | - | - | - | - | - | - | 22 | - | - | - | - | - |
| 佐賀県 | - | - | - | - | - | - | - | - | - | - | - | - | 1 | - | - | - | - | - |
| 長崎県 | - | - | - | - | - | - | - | - | - | - | - | - | 3 | - | - | - | - | - |
| 熊本県 | - | - | - | - | - | - | - | - | - | - | - | - | 17 | - | - | - | - | - |
| 大分県 | - | - | - | - | - | - | - | - | - | - | - | - | 8 | - | - | - | - | - |
| 宮崎県 | - | - | - | - | - | - | - | - | - | - | - | - | 1 | - | - | - | - | - |
| 鹿児島県 | - | - | - | - | - | - | - | - | - | - | - | - | 6 | - | - | - | - | - |
| 沖縄県 | - | - | - | - | - | - | - | - | - | - | - | - | 5 | - | 1 | - | - | - |

*E型肝炎及びA型肝炎を除く。

**2014年9月19日より届出対象疾患となりました。

***ウエストナイル脳炎、西部ウマ脳炎、ダニ媒介脳炎、東部ウマ脳炎、日本脳炎、ペネズエラウマ脳炎及びリフトバレー熱を除く。

報告数・累積報告数, 疾病・都道府県別

2016年28週

| | アメーバ赤痢 | | ウイルス性肝炎* | | カリバネム耐性 腸内細菌科細菌感染症** | | 急性脳炎*** | | クリプト スポリジウム症 | | クロイツフェルト ・ヤコブ病 | | 劇症型溶血性 レンサ球菌感染症 | | 後天性免疫不全 症候群 | | ジアルジア症 | |
|------|--------|-----|----------|-----|-------------------------|-----|---------|-----|-----------------|----|-------------------|----|--------------------|-----|----------------|-----|--------|----|
| | 報告数 | 累積 | 報告数 | 累積 | 報告数 | 累積 | 報告数 | 累積 | 報告数 | 累積 | 報告数 | 累積 | 報告数 | 累積 | 報告数 | 累積 | 報告数 | 累積 |
| 総 数 | 15 | 628 | 7 | 140 | 18 | 732 | 7 | 479 | - | 6 | 2 | 92 | 2 | 284 | 7 | 751 | 1 | 33 |
| 北海道 | - | 22 | - | 3 | - | 14 | - | 20 | - | 2 | - | 6 | - | 9 | - | 23 | - | 1 |
| 青森県 | - | 2 | - | - | - | 8 | - | - | - | 1 | 1 | 2 | - | 1 | - | 1 | - | - |
| 岩手県 | - | 9 | - | 1 | - | 6 | - | 6 | - | - | - | 1 | - | 4 | - | 2 | - | - |
| 宮城県 | - | 12 | 1 | 2 | - | 6 | - | 1 | - | - | - | 1 | - | 7 | 2 | 7 | - | - |
| 秋田県 | - | 4 | - | - | - | 2 | - | 2 | - | - | - | - | - | - | - | 1 | - | - |
| 山形県 | - | 4 | - | 1 | - | 8 | - | 2 | - | - | - | 1 | - | 2 | - | 2 | - | - |
| 福島県 | - | 7 | - | - | - | 15 | - | 4 | - | - | - | - | - | 3 | - | 5 | - | - |
| 茨城県 | 1 | 9 | - | 1 | - | 10 | - | 19 | - | - | - | 2 | - | 3 | - | 11 | - | 1 |
| 栃木県 | 1 | 10 | - | 1 | - | 5 | - | 12 | - | 1 | - | 2 | - | 3 | 1 | 8 | - | - |
| 群馬県 | - | 6 | - | - | - | 7 | - | 9 | - | - | - | 1 | - | 1 | - | 11 | - | 1 |
| 埼玉県 | - | 28 | - | 5 | - | 22 | - | 27 | - | - | - | 4 | - | 11 | - | 22 | - | 1 |
| 千葉県 | 2 | 33 | - | 4 | - | 27 | 1 | 36 | - | 1 | - | 2 | - | 14 | - | 24 | - | 1 |
| 東京都 | 3 | 124 | 1 | 35 | 2 | 94 | 1 | 58 | - | - | - | 10 | - | 37 | 2 | 249 | 1 | 8 |
| 神奈川県 | - | 52 | - | 12 | 2 | 48 | 1 | 43 | - | - | - | 3 | - | 28 | - | 36 | - | 1 |
| 新潟県 | - | 9 | - | 1 | - | 7 | - | 2 | - | - | - | 3 | - | 10 | - | 3 | - | - |
| 富山県 | - | 2 | - | 1 | - | 5 | - | 3 | - | - | - | 1 | - | 4 | - | 3 | - | 1 |
| 石川県 | - | 2 | - | 1 | 1 | 5 | - | - | - | - | - | 2 | - | 5 | - | 3 | - | - |
| 福井県 | 1 | 7 | - | - | - | 3 | - | 1 | - | - | - | - | - | 1 | - | - | - | - |
| 山梨県 | - | 3 | - | - | - | 4 | - | - | - | - | - | - | - | 1 | - | 6 | - | - |
| 長野県 | - | 12 | - | 3 | - | 14 | - | 5 | - | - | - | - | - | 3 | - | 2 | - | 1 |
| 岐阜県 | - | 4 | - | 1 | - | 6 | - | - | - | - | - | 1 | - | 4 | - | 16 | - | - |
| 静岡県 | - | 15 | - | 4 | - | 7 | 1 | 24 | - | 1 | - | 4 | - | 7 | - | 17 | - | - |
| 愛知県 | 1 | 39 | 1 | 4 | 1 | 36 | - | 25 | - | - | - | 6 | - | 14 | - | 46 | - | 1 |
| 三重県 | 1 | 5 | - | - | 1 | 21 | - | 1 | - | - | - | 3 | - | 4 | - | 8 | - | 1 |
| 滋賀県 | - | 5 | - | 1 | - | 5 | - | 2 | - | - | - | - | 1 | 4 | - | 3 | - | 1 |
| 京都府 | - | 8 | - | 2 | 1 | 22 | - | 11 | - | - | - | 2 | - | 6 | - | 15 | - | 4 |
| 大阪府 | - | 75 | 4 | 13 | - | 75 | 1 | 27 | - | - | - | 4 | - | 16 | 1 | 87 | - | 3 |
| 兵庫県 | - | 23 | - | 9 | - | 31 | 1 | 27 | - | - | - | 5 | - | 19 | - | 18 | - | 1 |
| 奈良県 | - | 2 | - | 1 | - | 11 | - | 4 | - | - | 1 | 3 | - | 2 | - | 2 | - | - |
| 和歌山県 | - | 3 | - | 1 | - | 4 | - | 3 | - | - | - | - | - | 2 | 1 | 4 | - | - |
| 鳥取県 | - | 2 | - | - | - | - | - | - | - | - | - | - | - | 1 | - | 2 | - | - |
| 島根県 | - | 2 | - | - | - | 4 | - | 1 | - | - | - | 1 | - | 1 | - | 1 | - | - |
| 岡山県 | 1 | 9 | - | 3 | - | 15 | - | 6 | - | - | - | 1 | - | 5 | - | 6 | - | 1 |
| 広島県 | - | 10 | - | 8 | 2 | 35 | - | 11 | - | - | - | 4 | - | 3 | - | 10 | - | 1 |
| 山口県 | 2 | 6 | - | - | 1 | 14 | 1 | 14 | - | - | - | 4 | - | 3 | - | 2 | - | 1 |
| 徳島県 | - | 3 | - | 1 | - | 2 | - | 2 | - | - | - | - | - | 1 | - | 2 | - | - |
| 香川県 | - | 6 | - | - | - | 5 | - | 3 | - | - | - | 1 | - | 3 | - | 5 | - | - |
| 愛媛県 | - | 4 | - | 4 | - | 6 | - | 5 | - | - | - | 1 | - | 3 | - | 5 | - | 1 |
| 高知県 | - | 1 | - | - | - | 9 | - | 1 | - | - | - | - | - | 2 | - | 5 | - | - |
| 福岡県 | 1 | 21 | - | 10 | 4 | 67 | - | 22 | - | - | - | 4 | 1 | 19 | - | 41 | - | - |
| 佐賀県 | - | 1 | - | 1 | - | 6 | - | 4 | - | - | - | 1 | - | 3 | - | 2 | - | - |
| 長崎県 | - | 2 | - | 2 | - | 12 | - | 3 | - | - | - | 2 | - | 1 | - | 1 | - | - |
| 熊本県 | - | 3 | - | - | 1 | 10 | - | - | - | - | - | - | - | 4 | - | 7 | - | - |
| 大分県 | - | 3 | - | 1 | - | 3 | - | 8 | - | - | - | 1 | - | 6 | - | 5 | - | - |
| 宮崎県 | - | 11 | - | 1 | 1 | 3 | - | 8 | - | - | - | 1 | - | 1 | - | 2 | - | - |
| 鹿児島県 | 1 | 4 | - | - | 1 | 5 | - | 6 | - | - | - | 2 | - | 1 | - | 4 | - | 1 |
| 沖縄県 | - | 4 | - | 2 | - | 8 | - | 11 | - | - | - | - | - | 2 | - | 16 | - | 1 |

*2013年4月1日より届出対象疾患となりました。
 **2014年9月19日より届出対象疾患となりました。

報告数・累積報告数, 疾病・都道府県別

2016年28週

| | 侵襲性インフルエンザ菌感染症* | | 侵襲性髄膜炎菌感染症* | | 侵襲性肺炎球菌感染症* | | 水痘** (入院例に限る) | | 先天性風しん症候群 | | 梅毒 | | 播種性 クリプトコックス症** | | 破傷風 | | バンコマイシン耐性 黄色ブドウ球菌感染症 | |
|------|-----------------|-----|-------------|----|-------------|------|------------------|-----|-----------|----|-----|------|--------------------|----|-----|----|-------------------------|----|
| | 報告数 | 累積 | 報告数 | 累積 | 報告数 | 累積 | 報告数 | 累積 | 報告数 | 累積 | 報告数 | 累積 | 報告数 | 累積 | 報告数 | 累積 | 報告数 | 累積 |
| 総数 | 4 | 187 | - | 26 | 13 | 1632 | 3 | 170 | - | - | 51 | 2202 | 2 | 67 | 5 | 67 | - | - |
| 北海道 | - | 9 | - | - | - | 58 | - | 8 | - | - | - | 50 | - | 2 | 1 | 4 | - | - |
| 青森県 | - | - | - | - | - | 4 | - | 2 | - | - | - | 8 | - | - | - | - | - | - |
| 岩手県 | - | 1 | - | - | - | 6 | 1 | 4 | - | - | - | 3 | - | - | - | - | - | - |
| 宮城県 | - | 1 | - | - | - | 34 | - | - | - | - | - | 6 | - | 4 | - | 3 | - | - |
| 秋田県 | - | - | - | - | - | 7 | - | 2 | - | - | - | 5 | - | - | - | 1 | - | - |
| 山形県 | - | - | - | - | - | 41 | - | 5 | - | - | 1 | 12 | - | 1 | - | - | - | - |
| 福島県 | - | 2 | - | - | - | 16 | - | - | - | - | 1 | 40 | - | - | - | - | - | - |
| 茨城県 | - | 4 | - | - | - | 22 | - | 3 | - | - | 1 | 40 | - | 3 | 1 | 2 | - | - |
| 栃木県 | - | 1 | - | - | - | 17 | - | 1 | - | - | - | 20 | 1 | 3 | - | - | - | - |
| 群馬県 | - | 2 | - | - | 2 | 35 | - | 2 | - | - | - | 14 | - | 1 | - | 2 | - | - |
| 埼玉県 | 1 | 6 | - | 1 | 1 | 64 | - | 6 | - | - | 4 | 79 | - | 3 | - | 3 | - | - |
| 千葉県 | - | 6 | - | 1 | - | 98 | - | 2 | - | - | 2 | 71 | 1 | 3 | - | 4 | - | - |
| 東京都 | 1 | 22 | - | 3 | 1 | 218 | - | 30 | - | - | 21 | 883 | - | 9 | - | 3 | - | - |
| 神奈川県 | 1 | 14 | - | 5 | 2 | 141 | 1 | 19 | - | - | - | 132 | - | 2 | - | 3 | - | - |
| 新潟県 | - | 5 | - | - | 2 | 48 | - | 3 | - | - | - | 22 | - | - | - | 2 | - | - |
| 富山県 | - | 3 | - | - | 1 | 11 | - | - | - | - | 1 | 6 | - | - | - | 1 | - | - |
| 石川県 | - | 5 | - | - | - | 13 | - | 2 | - | - | - | 12 | - | 1 | - | 1 | - | - |
| 福井県 | - | 2 | - | 1 | - | 7 | - | - | - | - | 1 | 7 | - | 1 | - | 1 | - | - |
| 山梨県 | - | 1 | - | - | - | 6 | - | 2 | - | - | - | 3 | - | - | - | - | - | - |
| 長野県 | - | 3 | - | - | - | 40 | - | 3 | - | - | - | 8 | - | 1 | - | 3 | - | - |
| 岐阜県 | 1 | 1 | - | 3 | - | 33 | - | 5 | - | - | - | 15 | - | 3 | - | - | - | - |
| 静岡県 | - | 6 | - | - | - | 48 | - | 3 | - | - | 2 | 36 | - | 1 | - | 3 | - | - |
| 愛知県 | - | 15 | - | 2 | - | 88 | - | 6 | - | - | 1 | 125 | - | 5 | 1 | 3 | - | - |
| 三重県 | - | 2 | - | - | - | 22 | - | - | - | - | 1 | 16 | - | 1 | - | - | - | - |
| 滋賀県 | - | 2 | - | - | - | 22 | - | 1 | - | - | 1 | 12 | - | 1 | - | 1 | - | - |
| 京都府 | - | 7 | - | 2 | - | 65 | - | 5 | - | - | - | 27 | - | - | - | 1 | - | - |
| 大阪府 | - | 18 | - | 2 | 1 | 107 | - | 15 | - | - | 10 | 287 | - | 5 | 1 | 2 | - | - |
| 兵庫県 | - | 14 | - | 2 | 1 | 92 | - | 3 | - | - | 1 | 72 | - | 2 | - | - | - | - |
| 奈良県 | - | 5 | - | 1 | - | 11 | - | 1 | - | - | - | 21 | - | - | - | 3 | - | - |
| 和歌山県 | - | 2 | - | - | - | 5 | - | 1 | - | - | - | 9 | - | 2 | 1 | 1 | - | - |
| 鳥取県 | - | - | - | - | - | 6 | - | 1 | - | - | - | 3 | - | - | - | - | - | - |
| 島根県 | - | 1 | - | - | - | 10 | - | - | - | - | - | - | - | - | - | 1 | - | - |
| 岡山県 | - | 4 | - | - | - | 18 | - | 1 | - | - | - | 16 | - | 1 | - | 1 | - | - |
| 広島県 | - | 1 | - | - | 1 | 23 | - | 3 | - | - | 2 | 18 | - | 1 | - | 1 | - | - |
| 山口県 | - | - | - | - | - | 7 | - | 6 | - | - | - | 1 | - | - | - | 2 | - | - |
| 徳島県 | - | 1 | - | - | - | 4 | - | - | - | - | - | 6 | - | - | - | 1 | - | - |
| 香川県 | - | - | - | - | - | 16 | - | 2 | - | - | - | 12 | - | 3 | - | - | - | - |
| 愛媛県 | - | - | - | - | - | 5 | - | 1 | - | - | - | 7 | - | 1 | - | 1 | - | - |
| 高知県 | - | 2 | - | - | - | 12 | - | 1 | - | - | - | 7 | - | - | - | 2 | - | - |
| 福岡県 | - | 6 | - | - | - | 75 | - | 11 | - | - | - | 46 | - | 2 | - | 3 | - | - |
| 佐賀県 | - | - | - | - | - | 7 | - | 4 | - | - | - | 7 | - | - | - | - | - | - |
| 長崎県 | - | 2 | - | - | - | 20 | - | 1 | - | - | - | 3 | - | 1 | - | 1 | - | - |
| 熊本県 | - | 3 | - | 1 | - | 11 | - | 1 | - | - | - | 8 | - | - | - | 1 | - | - |
| 大分県 | - | 1 | - | 1 | - | 1 | - | 1 | - | - | - | 5 | - | - | - | 2 | - | - |
| 宮崎県 | - | 3 | - | - | 1 | 5 | 1 | 1 | - | - | - | 5 | - | 3 | - | 1 | - | - |
| 鹿児島県 | - | 1 | - | - | - | 8 | - | 2 | - | - | - | 6 | - | - | - | 2 | - | - |
| 沖縄県 | - | 3 | - | 1 | - | 25 | - | - | - | - | 1 | 11 | - | 1 | - | 1 | - | - |

*2014年9月19日より届出対象疾患となりました。

報告数・累積報告数, 疾病・都道府県別 2016年28週

| | バンコマイシン耐性腸球菌感染症 | | 風しん | | 麻しん | | 薬剤耐性アシネトバクター感染症* | |
|------|-----------------|----|-----|----|-----|----|------------------|----|
| | 報告数 | 累積 | 報告数 | 累積 | 報告数 | 累積 | 報告数 | 累積 |
| 総 数 | - | 24 | 5 | 88 | 3 | 13 | - | 18 |
| 北海道 | - | 2 | 1 | 1 | - | - | - | - |
| 青森県 | - | - | - | - | - | - | - | - |
| 岩手県 | - | - | - | - | - | - | - | - |
| 宮城県 | - | - | - | 1 | - | - | - | - |
| 秋田県 | - | - | - | - | - | - | - | - |
| 山形県 | - | - | - | - | - | - | - | 1 |
| 福島県 | - | - | - | 1 | - | - | - | - |
| 茨城県 | - | 1 | - | - | - | 1 | - | - |
| 栃木県 | - | - | - | 1 | - | - | - | - |
| 群馬県 | - | 1 | - | 1 | - | 1 | - | - |
| 埼玉県 | - | 4 | - | 4 | - | 2 | - | 2 |
| 千葉県 | - | - | - | 7 | - | - | - | 2 |
| 東京都 | - | - | - | 12 | - | 3 | - | 1 |
| 神奈川県 | - | 3 | - | 7 | 3 | 3 | - | 2 |
| 新潟県 | - | - | - | 1 | - | - | - | - |
| 富山県 | - | - | - | - | - | - | - | 1 |
| 石川県 | - | - | - | 1 | - | - | - | - |
| 福井県 | - | - | - | 1 | - | - | - | - |
| 山梨県 | - | - | - | 1 | - | - | - | - |
| 長野県 | - | - | 1 | 2 | - | - | - | - |
| 岐阜県 | - | - | - | 2 | - | - | - | - |
| 静岡県 | - | 2 | - | 6 | - | - | - | - |
| 愛知県 | - | - | 1 | 16 | - | - | - | 1 |
| 三重県 | - | - | - | - | - | 1 | - | - |
| 滋賀県 | - | - | - | - | - | - | - | - |
| 京都府 | - | 1 | - | - | - | - | - | 5 |
| 大阪府 | - | 4 | - | 9 | - | - | - | 2 |
| 兵庫県 | - | - | 2 | 9 | - | 2 | - | - |
| 奈良県 | - | 1 | - | - | - | - | - | - |
| 和歌山県 | - | - | - | - | - | - | - | - |
| 鳥取県 | - | - | - | - | - | - | - | - |
| 島根県 | - | - | - | - | - | - | - | - |
| 岡山県 | - | - | - | - | - | - | - | - |
| 広島県 | - | - | - | - | - | - | - | - |
| 山口県 | - | - | - | - | - | - | - | - |
| 徳島県 | - | - | - | - | - | - | - | - |
| 香川県 | - | - | - | - | - | - | - | - |
| 愛媛県 | - | - | - | - | - | - | - | - |
| 高知県 | - | - | - | - | - | - | - | - |
| 福岡県 | - | 1 | - | 3 | - | - | - | 1 |
| 佐賀県 | - | - | - | - | - | - | - | - |
| 長崎県 | - | 1 | - | - | - | - | - | - |
| 熊本県 | - | - | - | - | - | - | - | - |
| 大分県 | - | - | - | - | - | - | - | - |
| 宮崎県 | - | - | - | - | - | - | - | - |
| 鹿児島県 | - | - | - | 1 | - | - | - | - |
| 沖縄県 | - | 3 | - | 1 | - | - | - | - |

*鳥インフルエンザ及び新型インフルエンザ等感染症を除く。

報告数・定点当り報告数, 疾病・都道府県別

2016年28週

| | インフルエンザ* | | RSウイルス感染症 | | 咽頭結膜熱 | | A群溶血性レンサ球菌咽頭炎 | | 感染性胃腸炎 | | 水痘 | | 手足口病 | | 伝染性紅斑 | | 突発性発しん | |
|------|----------|------|-----------|------|-------|------|---------------|-------|--------|------|------|------|------|------|-------|------|--------|------|
| | 報告数 | 定点当り | 報告数 | 報告数 | 報告数 | 定点当り | 報告数 | 定点当り | 報告数 | 定点当り | 報告数 | 定点当り | 報告数 | 定点当り | 報告数 | 定点当り | 報告数 | 定点当り |
| 総数 | 131 | 0.03 | 632 | 1791 | 0.57 | 7591 | 2.42 | 13954 | 4.44 | 1209 | 0.38 | 2298 | 0.73 | 1023 | 0.33 | 1755 | 0.56 | |
| 北海道 | 1 | 0.00 | 47 | 104 | 0.73 | 493 | 3.47 | 363 | 2.56 | 68 | 0.48 | 19 | 0.13 | 57 | 0.40 | 49 | 0.35 | |
| 青森県 | - | - | 5 | 21 | 0.50 | 68 | 1.62 | 117 | 2.79 | 8 | 0.19 | 2 | 0.05 | 19 | 0.45 | 23 | 0.55 | |
| 岩手県 | 1 | 0.02 | 3 | 21 | 0.53 | 129 | 3.23 | 139 | 3.48 | 17 | 0.43 | 1 | 0.03 | 5 | 0.13 | 22 | 0.55 | |
| 宮城県 | 5 | 0.05 | 11 | 29 | 0.49 | 181 | 3.07 | 252 | 4.27 | 45 | 0.76 | 36 | 0.61 | 13 | 0.22 | 37 | 0.63 | |
| 秋田県 | 4 | 0.08 | - | 6 | 0.18 | 58 | 1.71 | 79 | 2.32 | 9 | 0.26 | 4 | 0.12 | 16 | 0.47 | 20 | 0.59 | |
| 山形県 | - | - | 1 | 20 | 0.67 | 132 | 4.40 | 125 | 4.17 | 16 | 0.53 | 6 | 0.20 | 16 | 0.53 | 27 | 0.90 | |
| 福島県 | - | - | 10 | 33 | 0.72 | 55 | 1.20 | 102 | 2.22 | 30 | 0.65 | 7 | 0.15 | 34 | 0.74 | 29 | 0.63 | |
| 茨城県 | 1 | 0.01 | 5 | 37 | 0.49 | 143 | 1.91 | 307 | 4.09 | 23 | 0.31 | 87 | 1.16 | 20 | 0.27 | 29 | 0.39 | |
| 栃木県 | 1 | 0.01 | 1 | 17 | 0.36 | 96 | 2.04 | 65 | 1.38 | 19 | 0.40 | 46 | 0.98 | 56 | 1.19 | 35 | 0.74 | |
| 群馬県 | 3 | 0.03 | 6 | 21 | 0.36 | 173 | 2.98 | 263 | 4.53 | 12 | 0.21 | 10 | 0.17 | 38 | 0.66 | 43 | 0.74 | |
| 埼玉県 | 4 | 0.02 | 14 | 91 | 0.58 | 493 | 3.12 | 831 | 5.26 | 97 | 0.61 | 160 | 1.01 | 22 | 0.14 | 97 | 0.61 | |
| 千葉県 | 6 | 0.03 | 15 | 67 | 0.51 | 486 | 3.68 | 530 | 4.02 | 80 | 0.61 | 268 | 2.03 | 40 | 0.30 | 64 | 0.48 | |
| 東京都 | 9 | 0.02 | 36 | 183 | 0.71 | 789 | 3.05 | 1390 | 5.37 | 79 | 0.31 | 238 | 0.92 | 46 | 0.18 | 167 | 0.64 | |
| 神奈川県 | 4 | 0.01 | 27 | 123 | 0.60 | 543 | 2.65 | 910 | 4.44 | 112 | 0.55 | 156 | 0.76 | 32 | 0.16 | 142 | 0.69 | |
| 新潟県 | 1 | 0.01 | 21 | 49 | 0.84 | 122 | 2.10 | 253 | 4.36 | 9 | 0.16 | 24 | 0.41 | 31 | 0.53 | 39 | 0.67 | |
| 富山県 | - | - | 4 | 15 | 0.52 | 22 | 0.76 | 121 | 4.17 | 8 | 0.28 | 3 | 0.10 | 10 | 0.34 | 15 | 0.52 | |
| 石川県 | 1 | 0.02 | - | 23 | 0.79 | 51 | 1.76 | 113 | 3.90 | 6 | 0.21 | 12 | 0.41 | 8 | 0.28 | 16 | 0.55 | |
| 福井県 | - | - | 1 | 35 | 1.59 | 32 | 1.45 | 123 | 5.59 | 15 | 0.68 | 7 | 0.32 | 5 | 0.23 | 15 | 0.68 | |
| 山梨県 | - | - | - | 16 | 0.67 | 49 | 2.04 | 88 | 3.67 | 7 | 0.29 | 11 | 0.46 | 17 | 0.71 | 3 | 0.13 | |
| 長野県 | - | - | - | 15 | 0.28 | 147 | 2.72 | 245 | 4.54 | 16 | 0.30 | 32 | 0.59 | 32 | 0.59 | 23 | 0.43 | |
| 岐阜県 | 1 | 0.01 | - | 15 | 0.28 | 63 | 1.19 | 139 | 2.62 | 15 | 0.28 | 62 | 1.17 | 8 | 0.15 | 15 | 0.28 | |
| 静岡県 | 1 | 0.01 | 8 | 61 | 0.69 | 294 | 3.30 | 381 | 4.28 | 33 | 0.37 | 53 | 0.60 | 5 | 0.06 | 43 | 0.48 | |
| 愛知県 | 2 | 0.01 | 11 | 88 | 0.49 | 362 | 2.00 | 617 | 3.41 | 62 | 0.34 | 87 | 0.48 | 74 | 0.41 | 71 | 0.39 | |
| 三重県 | - | - | 6 | 28 | 0.62 | 62 | 1.38 | 171 | 3.80 | 8 | 0.18 | 21 | 0.47 | 34 | 0.76 | 17 | 0.38 | |
| 滋賀県 | - | - | 1 | 19 | 0.59 | 46 | 1.44 | 123 | 3.84 | 7 | 0.22 | 28 | 0.88 | 3 | 0.09 | 6 | 0.19 | |
| 京都府 | 2 | 0.02 | 2 | 23 | 0.31 | 108 | 1.44 | 353 | 4.71 | 38 | 0.51 | 135 | 1.80 | 12 | 0.16 | 31 | 0.41 | |
| 大阪府 | 7 | 0.02 | 64 | 97 | 0.48 | 480 | 2.39 | 901 | 4.48 | 81 | 0.40 | 80 | 0.40 | 32 | 0.16 | 108 | 0.54 | |
| 兵庫県 | - | - | 12 | 60 | 0.47 | 162 | 1.28 | 659 | 5.19 | 41 | 0.32 | 69 | 0.54 | 30 | 0.24 | 57 | 0.45 | |
| 奈良県 | - | - | 1 | 11 | 0.32 | 58 | 1.71 | 133 | 3.91 | 10 | 0.29 | 9 | 0.26 | 20 | 0.59 | 17 | 0.50 | |
| 和歌山県 | - | - | - | 9 | 0.29 | 29 | 0.94 | 82 | 2.65 | 7 | 0.23 | 4 | 0.13 | 7 | 0.23 | 23 | 0.74 | |
| 鳥取県 | - | - | - | 3 | 0.16 | 57 | 3.00 | 90 | 4.74 | 5 | 0.26 | 14 | 0.74 | 13 | 0.68 | 14 | 0.74 | |
| 島根県 | 1 | 0.03 | - | 29 | 1.26 | 52 | 2.26 | 137 | 5.96 | 6 | 0.26 | 7 | 0.30 | 23 | 1.00 | 20 | 0.87 | |
| 岡山県 | 1 | 0.01 | 3 | 13 | 0.24 | 48 | 0.89 | 276 | 5.11 | 21 | 0.39 | 23 | 0.43 | 15 | 0.28 | 31 | 0.57 | |
| 広島県 | 2 | 0.02 | 23 | 74 | 1.06 | 163 | 2.33 | 311 | 4.44 | 31 | 0.44 | 10 | 0.14 | 39 | 0.56 | 35 | 0.50 | |
| 山口県 | - | - | 13 | 20 | 0.42 | 163 | 3.40 | 250 | 5.21 | 6 | 0.13 | 17 | 0.35 | 36 | 0.75 | 31 | 0.65 | |
| 徳島県 | 5 | 0.14 | - | 11 | 0.48 | 18 | 0.78 | 124 | 5.39 | 4 | 0.17 | 6 | 0.26 | 7 | 0.30 | 18 | 0.78 | |
| 香川県 | 1 | 0.02 | 5 | 17 | 0.61 | 43 | 1.54 | 133 | 4.75 | 4 | 0.14 | 19 | 0.68 | 4 | 0.14 | 24 | 0.86 | |
| 愛媛県 | - | - | - | 21 | 0.57 | 93 | 2.51 | 250 | 6.76 | 13 | 0.35 | 24 | 0.65 | 22 | 0.59 | 23 | 0.62 | |
| 高知県 | - | - | 2 | 10 | 0.33 | 29 | 0.97 | 73 | 2.43 | 4 | 0.13 | 23 | 0.77 | 7 | 0.23 | 15 | 0.50 | |
| 福岡県 | 1 | 0.01 | 114 | 98 | 0.82 | 415 | 3.46 | 763 | 6.36 | 41 | 0.34 | 36 | 0.30 | 34 | 0.28 | 76 | 0.63 | |
| 佐賀県 | 2 | 0.05 | - | 9 | 0.39 | 34 | 1.48 | 43 | 1.87 | 3 | 0.13 | 8 | 0.35 | - | - | 18 | 0.78 | |
| 長崎県 | 1 | 0.01 | 4 | 23 | 0.52 | 101 | 2.30 | 136 | 3.09 | 23 | 0.52 | 6 | 0.14 | 3 | 0.07 | 25 | 0.57 | |
| 熊本県 | - | - | 6 | 14 | 0.28 | 91 | 1.82 | 331 | 6.62 | 9 | 0.18 | 25 | 0.50 | 16 | 0.32 | 42 | 0.84 | |
| 大分県 | 2 | 0.03 | 2 | 14 | 0.39 | 101 | 2.81 | 395 | 10.97 | 10 | 0.28 | 16 | 0.44 | 1 | 0.03 | 28 | 0.78 | |
| 宮崎県 | - | - | 31 | 15 | 0.42 | 90 | 2.50 | 236 | 6.56 | 15 | 0.42 | 31 | 0.86 | 41 | 1.14 | 30 | 0.83 | |
| 鹿児島県 | 9 | 0.10 | 41 | 45 | 0.82 | 145 | 2.64 | 294 | 5.35 | 24 | 0.44 | 225 | 4.09 | 18 | 0.33 | 32 | 0.58 | |
| 沖縄県 | 52 | 0.90 | 76 | 38 | 1.12 | 22 | 0.65 | 137 | 4.03 | 12 | 0.35 | 131 | 3.85 | 2 | 0.06 | 10 | 0.29 | |

*髄膜炎菌、肺炎球菌、インフルエンザ菌を原因として同定された場合を除く。
 **オウム病を除く。

報告数・定点当り報告数、疾病・都道府県別

2016年28週

| | 百日咳 | | ヘルパンギーナ | | 流行性耳下腺炎 | | 急性出血性結膜炎 | | 流行性角結膜炎 | | 細菌性髄膜炎* | | 無菌性髄膜炎 | | マイコプラズマ肺炎 | | クラミジア肺炎** | |
|------|-----|------|---------|------|---------|------|----------|------|---------|------|---------|------|--------|------|-----------|------|-----------|------|
| | 報告数 | 定点当り | 報告数 | 定点当り | 報告数 | 定点当り | 報告数 | 定点当り | 報告数 | 定点当り | 報告数 | 定点当り | 報告数 | 定点当り | 報告数 | 定点当り | 報告数 | 定点当り |
| 総数 | 71 | 0.02 | 12712 | 4.05 | 3978 | 1.27 | 8 | 0.01 | 575 | 0.84 | 13 | 0.03 | 50 | 0.11 | 431 | 0.91 | 7 | 0.01 |
| 北海道 | - | - | 43 | 0.30 | 236 | 1.66 | - | - | 10 | 0.36 | - | - | 3 | 0.13 | 36 | 1.57 | - | - |
| 青森県 | 1 | 0.02 | 7 | 0.17 | 27 | 0.64 | - | - | - | - | - | - | - | 2 | 0.33 | - | - | |
| 岩手県 | - | - | 16 | 0.40 | 31 | 0.78 | - | - | 10 | 0.71 | - | - | 1 | 0.05 | 8 | 0.42 | - | - |
| 宮城県 | - | - | 86 | 1.46 | 38 | 0.64 | - | - | 2 | 0.17 | - | - | - | - | 10 | 0.83 | - | - |
| 秋田県 | 3 | 0.09 | 9 | 0.26 | 16 | 0.47 | - | - | - | - | - | - | - | - | 5 | 0.63 | - | - |
| 山形県 | - | - | 40 | 1.33 | 37 | 1.23 | - | - | 3 | 0.38 | - | - | - | - | - | - | - | |
| 福島県 | - | - | 55 | 1.20 | 3 | 0.07 | - | - | 18 | 1.50 | 1 | 0.14 | - | - | 7 | 1.00 | 2 | 0.29 |
| 茨城県 | 1 | 0.01 | 240 | 3.20 | 85 | 1.13 | - | - | 23 | 1.35 | - | - | - | - | 5 | 0.38 | - | - |
| 栃木県 | - | - | 182 | 3.87 | 53 | 1.13 | 1 | 0.08 | 5 | 0.42 | - | - | 1 | 0.14 | 3 | 0.43 | - | - |
| 群馬県 | 9 | 0.16 | 216 | 3.72 | 45 | 0.78 | - | - | 15 | 1.07 | - | - | - | - | 16 | 2.00 | - | - |
| 埼玉県 | 1 | 0.01 | 923 | 5.84 | 233 | 1.47 | 1 | 0.02 | 41 | 1.00 | - | - | - | - | 6 | 0.60 | - | - |
| 千葉県 | 5 | 0.04 | 592 | 4.48 | 132 | 1.00 | - | - | 30 | 0.88 | - | - | 3 | 0.33 | 9 | 1.00 | - | - |
| 東京都 | 4 | 0.02 | 1526 | 5.89 | 208 | 0.80 | 1 | 0.03 | 33 | 0.87 | 2 | 0.08 | 2 | 0.08 | 26 | 1.04 | - | - |
| 神奈川県 | 1 | 0.00 | 1258 | 6.14 | 287 | 1.40 | 1 | 0.02 | 125 | 2.72 | 2 | 0.22 | - | - | 7 | 0.78 | - | - |
| 新潟県 | 7 | 0.12 | 307 | 5.29 | 101 | 1.74 | - | - | 5 | 0.50 | - | - | - | - | 6 | 0.46 | 2 | 0.15 |
| 富山県 | - | - | 57 | 1.97 | 65 | 2.24 | - | - | 1 | 0.14 | - | - | - | - | 6 | 1.20 | - | - |
| 石川県 | - | - | 65 | 2.24 | 33 | 1.14 | - | - | 4 | 0.57 | - | - | - | - | 4 | 0.80 | - | - |
| 福井県 | 1 | 0.05 | 118 | 5.36 | 14 | 0.64 | - | - | - | - | - | - | - | - | 10 | 1.67 | - | - |
| 山梨県 | 2 | 0.08 | 91 | 3.79 | 18 | 0.75 | - | - | 1 | 0.11 | - | - | - | - | 1 | 0.10 | - | - |
| 長野県 | - | - | 86 | 1.59 | 94 | 1.74 | - | - | 9 | 0.82 | - | - | - | - | 3 | 0.27 | - | - |
| 岐阜県 | 1 | 0.02 | 140 | 2.64 | 37 | 0.70 | - | - | 3 | 0.27 | - | - | - | - | 13 | 2.60 | - | - |
| 静岡県 | - | - | 624 | 7.01 | 80 | 0.90 | - | - | 17 | 0.81 | - | - | - | - | 16 | 1.60 | - | - |
| 愛知県 | - | - | 780 | 4.31 | 128 | 0.71 | - | - | 28 | 0.82 | - | - | 3 | 0.21 | 12 | 0.86 | - | - |
| 三重県 | 1 | 0.02 | 424 | 9.42 | 27 | 0.60 | 1 | 0.08 | 1 | 0.08 | 1 | 0.11 | - | - | 3 | 0.33 | - | - |
| 滋賀県 | 3 | 0.09 | 224 | 7.00 | 29 | 0.91 | - | - | 3 | 0.38 | - | - | 1 | 0.14 | 2 | 0.29 | - | - |
| 京都府 | - | - | 241 | 3.21 | 93 | 1.24 | - | - | 5 | 0.28 | - | - | - | - | 3 | 0.43 | - | - |
| 大阪府 | 7 | 0.03 | 1187 | 5.91 | 436 | 2.17 | 1 | 0.02 | 19 | 0.37 | 3 | 0.18 | 2 | 0.12 | 26 | 1.53 | - | - |
| 兵庫県 | 1 | 0.01 | 695 | 5.47 | 146 | 1.15 | - | - | 14 | 0.40 | - | - | 2 | 0.18 | 4 | 0.36 | - | - |
| 奈良県 | - | - | 151 | 4.44 | 44 | 1.29 | - | - | 3 | 0.30 | 1 | 0.17 | - | - | 8 | 1.33 | - | - |
| 和歌山県 | 1 | 0.03 | 192 | 6.19 | 64 | 2.06 | - | - | - | - | - | - | 2 | 0.18 | 4 | 0.36 | - | - |
| 鳥取県 | - | - | 90 | 4.74 | 14 | 0.74 | - | - | 2 | 0.40 | 1 | 0.20 | - | - | 5 | 1.00 | - | - |
| 島根県 | 1 | 0.04 | 36 | 1.57 | 34 | 1.48 | - | - | 3 | 1.00 | - | - | 2 | 0.25 | 6 | 0.75 | - | - |
| 岡山県 | - | - | 182 | 3.37 | 87 | 1.61 | - | - | - | - | - | - | 1 | 0.20 | 1 | 0.20 | - | - |
| 広島県 | 4 | 0.06 | 68 | 0.97 | 66 | 0.94 | - | - | 16 | 0.84 | - | - | 1 | 0.05 | 8 | 0.38 | - | - |
| 山口県 | - | - | 95 | 1.98 | 40 | 0.83 | - | - | 2 | 0.22 | - | - | - | - | 6 | 0.67 | - | - |
| 徳島県 | 1 | 0.04 | 125 | 5.43 | 37 | 1.61 | - | - | 1 | 0.25 | - | - | - | - | 1 | 0.14 | - | - |
| 香川県 | - | - | 89 | 3.18 | 49 | 1.75 | - | - | 4 | 0.80 | - | - | - | - | 9 | 1.80 | - | - |
| 愛媛県 | 1 | 0.03 | 268 | 7.24 | 24 | 0.65 | - | - | 17 | 2.13 | - | - | - | - | 6 | 1.00 | - | - |
| 高知県 | 2 | 0.07 | 106 | 3.53 | 28 | 0.93 | - | - | - | - | - | - | 4 | 0.50 | 4 | 0.50 | 1 | 0.13 |
| 福岡県 | 4 | 0.03 | 261 | 2.18 | 218 | 1.82 | - | - | 23 | 0.88 | 1 | 0.07 | 8 | 0.53 | 59 | 3.93 | - | - |
| 佐賀県 | - | - | 49 | 2.13 | 70 | 3.04 | - | - | 2 | 0.50 | - | - | - | - | 4 | 0.67 | - | - |
| 長崎県 | 1 | 0.02 | 22 | 0.50 | 47 | 1.07 | - | - | 7 | 0.88 | - | - | 3 | 0.25 | 12 | 1.00 | - | - |
| 熊本県 | - | - | 204 | 4.08 | 108 | 2.16 | - | - | 9 | 1.00 | 1 | 0.07 | 6 | 0.40 | 11 | 0.73 | - | - |
| 大分県 | 2 | 0.06 | 178 | 4.94 | 18 | 0.50 | 1 | 0.20 | 2 | 0.40 | - | - | - | - | 9 | 0.82 | 2 | 0.18 |
| 宮崎県 | - | - | 228 | 6.33 | 136 | 3.78 | - | - | 14 | 2.33 | - | - | 1 | 0.14 | 9 | 1.29 | - | - |
| 鹿児島県 | 1 | 0.02 | 114 | 2.07 | 141 | 2.56 | - | - | 30 | 4.29 | - | - | 3 | 0.25 | 7 | 0.58 | - | - |
| 沖縄県 | 5 | 0.15 | 22 | 0.65 | 21 | 0.62 | 1 | 0.11 | 15 | 1.67 | - | - | 1 | 0.14 | 13 | 1.86 | - | - |

*病原体がロタウイルスであるものに限る。2013年10月14日より届出対象疾患となりました。

 報告数・定点当り報告数,
 疾病・都道府県別 2016年28週

| | 感染性胃腸炎 (ロタウイルス)* | |
|------|---------------------|------|
| | 報告数 | 定点当り |
| 総 数 | 13 | 0.03 |
| 北海道 | 1 | 0.04 |
| 青森県 | - | - |
| 岩手県 | - | - |
| 宮城県 | 1 | 0.08 |
| 秋田県 | 1 | 0.13 |
| 山形県 | 2 | 0.20 |
| 福島県 | 4 | 0.57 |
| 茨城県 | - | - |
| 栃木県 | - | - |
| 群馬県 | 1 | 0.13 |
| 埼玉県 | - | - |
| 千葉県 | - | - |
| 東京都 | - | - |
| 神奈川県 | - | - |
| 新潟県 | - | - |
| 富山県 | - | - |
| 石川県 | - | - |
| 福井県 | - | - |
| 山梨県 | - | - |
| 長野県 | - | - |
| 岐阜県 | - | - |
| 静岡県 | 1 | 0.10 |
| 愛知県 | - | - |
| 三重県 | - | - |
| 滋賀県 | - | - |
| 京都府 | - | - |
| 大阪府 | 1 | 0.06 |
| 兵庫県 | - | - |
| 奈良県 | - | - |
| 和歌山県 | - | - |
| 鳥取県 | - | - |
| 島根県 | - | - |
| 岡山県 | - | - |
| 広島県 | - | - |
| 山口県 | - | - |
| 徳島県 | - | - |
| 香川県 | - | - |
| 愛媛県 | - | - |
| 高知県 | - | - |
| 福岡県 | - | - |
| 佐賀県 | - | - |
| 長崎県 | - | - |
| 熊本県 | - | - |
| 大分県 | - | - |
| 宮崎県 | - | - |
| 鹿児島県 | - | - |
| 沖縄県 | 1 | 0.14 |

 報告数・疾病・都道府県別
 2016年28週

| | インフルエンザ (入院患者) |
|------|-------------------|
| | 報告数 |
| 総 数 | 6 |
| 北海道 | - |
| 青森県 | - |
| 岩手県 | 1 |
| 宮城県 | - |
| 秋田県 | - |
| 山形県 | - |
| 福島県 | - |
| 茨城県 | - |
| 栃木県 | - |
| 群馬県 | - |
| 埼玉県 | - |
| 千葉県 | - |
| 東京都 | 1 |
| 神奈川県 | 1 |
| 新潟県 | - |
| 富山県 | 1 |
| 石川県 | - |
| 福井県 | - |
| 山梨県 | - |
| 長野県 | - |
| 岐阜県 | - |
| 静岡県 | - |
| 愛知県 | - |
| 三重県 | - |
| 滋賀県 | - |
| 京都府 | - |
| 大阪府 | - |
| 兵庫県 | - |
| 奈良県 | - |
| 和歌山県 | - |
| 鳥取県 | - |
| 島根県 | - |
| 岡山県 | - |
| 広島県 | - |
| 山口県 | - |
| 徳島県 | - |
| 香川県 | - |
| 愛媛県 | - |
| 高知県 | - |
| 福岡県 | - |
| 佐賀県 | - |
| 長崎県 | - |
| 熊本県 | - |
| 大分県 | - |
| 宮崎県 | - |
| 鹿児島県 | - |
| 沖縄県 | 2 |

獣医師が届出を行う感染症と対象動物

報告数・累積報告数, 疾病・都道府県別

2016年28週

| | エボラ出血熱 | | マールブルグ病 | | ペスト | | 重症急性呼吸器症候群(SARS) | | | | | | 細菌性赤痢 | | ウエストナイル熱 | | エキノコックス症 | |
|------|--------|----|---------|----|----------|---------|------------------|-----|-----|-------|-----|----|-------|----|----------|----|----------|----|
| | サル | | サル | | プレーリードッグ | イタチアナグマ | | タヌキ | | ハクビシン | | サル | | 鳥類 | | 犬 | | |
| | 報告数 | 累積 | 報告数 | 累積 | 報告数 | 累積 | 報告数 | 累積 | 報告数 | 累積 | 報告数 | 累積 | 報告数 | 累積 | 報告数 | 累積 | 報告数 | 累積 |
| 総 数 | - | - | - | - | - | - | - | - | - | - | - | - | 2 | - | - | - | 1 | |
| 北海道 | - | - | - | - | - | - | - | - | - | - | - | - | - | - | - | - | 1 | |
| 青森県 | - | - | - | - | - | - | - | - | - | - | - | - | - | - | - | - | - | |
| 岩手県 | - | - | - | - | - | - | - | - | - | - | - | - | - | - | - | - | - | |
| 宮城県 | - | - | - | - | - | - | - | - | - | - | - | - | - | - | - | - | - | |
| 秋田県 | - | - | - | - | - | - | - | - | - | - | - | - | - | - | - | - | - | |
| 山形県 | - | - | - | - | - | - | - | - | - | - | - | - | - | - | - | - | - | |
| 福島県 | - | - | - | - | - | - | - | - | - | - | - | - | - | - | - | - | - | |
| 茨城県 | - | - | - | - | - | - | - | - | - | - | - | - | - | - | - | - | - | |
| 栃木県 | - | - | - | - | - | - | - | - | - | - | - | - | - | - | - | - | - | |
| 群馬県 | - | - | - | - | - | - | - | - | - | - | - | - | - | - | - | - | - | |
| 埼玉県 | - | - | - | - | - | - | - | - | - | - | - | - | - | - | - | - | - | |
| 千葉県 | - | - | - | - | - | - | - | - | - | - | - | - | - | - | - | - | - | |
| 東京都 | - | - | - | - | - | - | - | - | - | - | - | - | - | - | - | - | - | |
| 神奈川県 | - | - | - | - | - | - | - | - | - | - | - | - | - | - | - | - | - | |
| 新潟県 | - | - | - | - | - | - | - | - | - | - | - | - | - | - | - | - | - | |
| 富山県 | - | - | - | - | - | - | - | - | - | - | - | - | - | - | - | - | - | |
| 石川県 | - | - | - | - | - | - | - | - | - | - | - | - | - | - | - | - | - | |
| 福井県 | - | - | - | - | - | - | - | - | - | - | - | - | - | - | - | - | - | |
| 山梨県 | - | - | - | - | - | - | - | - | - | - | - | - | - | - | - | - | - | |
| 長野県 | - | - | - | - | - | - | - | - | - | - | - | - | 2 | - | - | - | - | |
| 岐阜県 | - | - | - | - | - | - | - | - | - | - | - | - | - | - | - | - | - | |
| 静岡県 | - | - | - | - | - | - | - | - | - | - | - | - | - | - | - | - | - | |
| 愛知県 | - | - | - | - | - | - | - | - | - | - | - | - | - | - | - | - | - | |
| 三重県 | - | - | - | - | - | - | - | - | - | - | - | - | - | - | - | - | - | |
| 滋賀県 | - | - | - | - | - | - | - | - | - | - | - | - | - | - | - | - | - | |
| 京都府 | - | - | - | - | - | - | - | - | - | - | - | - | - | - | - | - | - | |
| 大阪府 | - | - | - | - | - | - | - | - | - | - | - | - | - | - | - | - | - | |
| 兵庫県 | - | - | - | - | - | - | - | - | - | - | - | - | - | - | - | - | - | |
| 奈良県 | - | - | - | - | - | - | - | - | - | - | - | - | - | - | - | - | - | |
| 和歌山県 | - | - | - | - | - | - | - | - | - | - | - | - | - | - | - | - | - | |
| 鳥取県 | - | - | - | - | - | - | - | - | - | - | - | - | - | - | - | - | - | |
| 島根県 | - | - | - | - | - | - | - | - | - | - | - | - | - | - | - | - | - | |
| 岡山県 | - | - | - | - | - | - | - | - | - | - | - | - | - | - | - | - | - | |
| 広島県 | - | - | - | - | - | - | - | - | - | - | - | - | - | - | - | - | - | |
| 山口県 | - | - | - | - | - | - | - | - | - | - | - | - | - | - | - | - | - | |
| 徳島県 | - | - | - | - | - | - | - | - | - | - | - | - | - | - | - | - | - | |
| 香川県 | - | - | - | - | - | - | - | - | - | - | - | - | - | - | - | - | - | |
| 愛媛県 | - | - | - | - | - | - | - | - | - | - | - | - | - | - | - | - | - | |
| 高知県 | - | - | - | - | - | - | - | - | - | - | - | - | - | - | - | - | - | |
| 福岡県 | - | - | - | - | - | - | - | - | - | - | - | - | - | - | - | - | - | |
| 佐賀県 | - | - | - | - | - | - | - | - | - | - | - | - | - | - | - | - | - | |
| 長崎県 | - | - | - | - | - | - | - | - | - | - | - | - | - | - | - | - | - | |
| 熊本県 | - | - | - | - | - | - | - | - | - | - | - | - | - | - | - | - | - | |
| 大分県 | - | - | - | - | - | - | - | - | - | - | - | - | - | - | - | - | - | |
| 宮崎県 | - | - | - | - | - | - | - | - | - | - | - | - | - | - | - | - | - | |
| 鹿児島県 | - | - | - | - | - | - | - | - | - | - | - | - | - | - | - | - | - | |
| 沖縄県 | - | - | - | - | - | - | - | - | - | - | - | - | - | - | - | - | - | |

報告数・累積報告数, 疾病・都道府県別 2016年28週

| | 結核 | | 鳥インフルエンザ(H5N1又はH7N9) | | 中東呼吸器症候群(MERS) | |
|------|-----|----|----------------------|----|----------------|----|
| | サル | | 鳥類 | | ヒトコブラクダ | |
| | 報告数 | 累積 | 報告数 | 累積 | 報告数 | 累積 |
| 総数 | - | - | - | - | - | - |
| 北海道 | - | - | - | - | - | - |
| 青森県 | - | - | - | - | - | - |
| 岩手県 | - | - | - | - | - | - |
| 宮城県 | - | - | - | - | - | - |
| 秋田県 | - | - | - | - | - | - |
| 山形県 | - | - | - | - | - | - |
| 福島県 | - | - | - | - | - | - |
| 茨城県 | - | - | - | - | - | - |
| 栃木県 | - | - | - | - | - | - |
| 群馬県 | - | - | - | - | - | - |
| 埼玉県 | - | - | - | - | - | - |
| 千葉県 | - | - | - | - | - | - |
| 東京都 | - | - | - | - | - | - |
| 神奈川県 | - | - | - | - | - | - |
| 新潟県 | - | - | - | - | - | - |
| 富山県 | - | - | - | - | - | - |
| 石川県 | - | - | - | - | - | - |
| 福井県 | - | - | - | - | - | - |
| 山梨県 | - | - | - | - | - | - |
| 長野県 | - | - | - | - | - | - |
| 岐阜県 | - | - | - | - | - | - |
| 静岡県 | - | - | - | - | - | - |
| 愛知県 | - | - | - | - | - | - |
| 三重県 | - | - | - | - | - | - |
| 滋賀県 | - | - | - | - | - | - |
| 京都府 | - | - | - | - | - | - |
| 大阪府 | - | - | - | - | - | - |
| 兵庫県 | - | - | - | - | - | - |
| 奈良県 | - | - | - | - | - | - |
| 和歌山県 | - | - | - | - | - | - |
| 鳥取県 | - | - | - | - | - | - |
| 島根県 | - | - | - | - | - | - |
| 岡山県 | - | - | - | - | - | - |
| 広島県 | - | - | - | - | - | - |
| 山口県 | - | - | - | - | - | - |
| 徳島県 | - | - | - | - | - | - |
| 香川県 | - | - | - | - | - | - |
| 愛媛県 | - | - | - | - | - | - |
| 高知県 | - | - | - | - | - | - |
| 福岡県 | - | - | - | - | - | - |
| 佐賀県 | - | - | - | - | - | - |
| 長崎県 | - | - | - | - | - | - |
| 熊本県 | - | - | - | - | - | - |
| 大分県 | - | - | - | - | - | - |
| 宮崎県 | - | - | - | - | - | - |
| 鹿児島県 | - | - | - | - | - | - |
| 沖縄県 | - | - | - | - | - | - |

感染症週報 第18巻 第28号 2016年7月29日発行
 発行：国立感染症研究所

厚生労働省健康局結核感染症課
 厚生労働省大臣官房統計情報部

事務局：国立感染症研究所感染症疫学センター
 〒162-8640東京都新宿区戸山1-23-1
 TEL：03-5285-1111
 FAX：03-5285-1129

URL：<http://www.nih.go.jp/niid/ja/from-idsc.html>
 <国立感染症研究所 感染症疫学センター>
<http://www.mhlw.go.jp/>
 <厚生労働省>
<http://www.forth.go.jp/>
 <旅行者のための海外感染症情報(厚生労働省検疫所)>

本週報は、感染症法に基づくものであり、全国の医療従事者、定点医療機関、保健所、保健所設置市、特別区、都道府県、地方衛生研究所、検疫所の皆様のご協力を得て、国立感染症研究所感染症疫学センターにおいて編集したものです。

また、本週報は速報性を重視しておりますので、今後調査などの結果に応じて、若干の変更が生じることがありますが、その場合には週報上にて訂正させていただきます。

「感染症の話」及び「読者のコーナー」の回答欄の内容に関する責は、それぞれの執筆者及び回答者に属しますが、内容に関するご質問、ご意見については事務局でお受けいたします。

なお、週報の内容について、学術的研究、あるいは公衆衛生活動にかかわる業務以外の目的においては、無断転載を禁じます。